



GOBIERNO DEL
ESTADO DE MÉXICO

PERIÓDICO OFICIAL
GACETA
DEL GOBIERNO
Gobierno del Estado Libre y Soberano de México

Dirección: Mariano Matamoros Sur núm.308, C. P. 50130. Registro DGC: No. 001 1021 Características: 113282801
Directora General: Lic. Karen García Rivas Díaz Galindo Fecha: Toluca de Lerdo, México, jueves 11 de mayo de 2023

SUMARIO

PODER EJECUTIVO DEL ESTADO

DECRETO NÚMERO 161.- POR EL QUE SE APRUEBA
LA ACTUALIZACIÓN DEL PROGRAMA DE
ORDENAMIENTO ECOLÓGICO DEL TERRITORIO
DEL ESTADO DE MÉXICO.

EXPOSICIÓN DE MOTIVOS.

DICTAMEN.



TOMO

CCXV

Número

81

300 IMPRESOS

SECCIÓN SEGUNDA

*“2023. Año del Septuagésimo Aniversario del Reconocimiento
del Derecho al Voto de las Mujeres en México”.*

A:202/3/001/02

PODER EJECUTIVO DEL ESTADO

ALFREDO DEL MAZO MAZA, Gobernador Constitucional del Estado Libre y Soberano de México, a sus habitantes sabed:

Que la Legislatura del Estado, ha tenido a bien aprobar lo siguiente:

La H. "LXI" Legislatura del Estado de México decreta:

DECRETO NÚMERO 161

ARTÍCULO PRIMERO.- Se aprueba la Actualización del Programa de Ordenamiento Ecológico del Territorio del Estado de México, publicado el 4 de junio de 1999 en el Periódico Oficial "Gaceta del Gobierno", actualizado mediante Acuerdo publicado el 19 de diciembre de 2006 y modificado a través del diverso del 27 de mayo de 2009, misma que se anexa al presente Decreto y su resumen ejecutivo.

ARTÍCULO SEGUNDO.- La Secretaría del Medio Ambiente vigilará que los programas de ordenamiento ecológico del territorio municipal sean congruentes con la Actualización del Programa de Ordenamiento Ecológico del Territorio del Estado de México aprobada mediante el presente Decreto.

ARTÍCULO TERCERO.- Los planes de desarrollo urbano de competencia municipal y los planes parciales de cobertura subregional, deberán ser congruentes con las políticas ambientales y criterios de regulación establecidos en la Actualización del Programa de Ordenamiento Ecológico del Territorio del Estado de México.

TRANSITORIOS

PRIMERO.- Publíquese el presente Decreto y la Actualización del Programa de Ordenamiento Ecológico del Territorio del Estado de México, anexa al mismo en el Periódico Oficial "Gaceta del Gobierno".

SEGUNDO.- El presente Decreto entrará en vigor el día de su publicación en el Periódico Oficial "Gaceta del Gobierno".

TERCERO.- La Secretaría del Medio Ambiente deberá inscribir la Actualización del Programa de Ordenamiento Ecológico del Territorio del Estado de México, aprobada mediante el presente Decreto, en el Instituto de la Función Registral del Estado de México.

CUARTO.- Se derogan las disposiciones jurídicas de igual o menor jerarquía que se opongan a lo previsto en el presente Decreto.

QUINTO.- En un plazo máximo de 24 meses, los municipios deberán actualizar o emitir sus programas de ordenamiento ecológico del territorio municipal y planes de desarrollo urbano municipal, mismos que deberán guardar congruencia con la Actualización del Programa de Ordenamiento Ecológico del Territorio del Estado de México.

Los municipios podrán solicitar opinión técnica a la Secretaría del Medio Ambiente para identificar la congruencia de sus planes de desarrollo urbano y programa de ordenamiento ecológico vigente, con la Actualización del Programa de Ordenamiento Ecológico del Territorio del Estado de México.

Dado en el Palacio del Poder Legislativo, en la ciudad de Toluca de Lerdo, capital del Estado de México, a los veintiocho días del mes de marzo del año dos mil veintitrés.- Presidente.- Dip. Marco Antonio Cruz Cruz.- Secretarias.- Dip. Ma. Trinidad Franco Arpero.- Dip. María Elida Castelán Mondragón.- Dip. Mónica Miriam Granillo Velazco.- Rúbricas.

Por tanto, mando se publique, circule, observe y se le dé el debido cumplimiento.

Toluca de Lerdo, México, a 14 de abril de 2023.- **EL GOBERNADOR CONSTITUCIONAL DEL ESTADO DE MÉXICO, LIC. ALFREDO DEL MAZO MAZA.- RÚBRICA.- EL SECRETARIO GENERAL DE GOBIERNO, LUIS FELIPE PUENTE ESPINOSA.- RÚBRICA.**

ACTUALIZACIÓN DEL PROGRAMA DE ORDENAMIENTO ECOLÓGICO DEL TERRITORIO DEL ESTADO DE MÉXICO

FASE DESCRIPTIVA

DELIMITACIÓN TERRITORIAL

Para los fines del presente programa, el área de estudio corresponde a una actualización de los límites administrativos estatales y municipales del Estado de México, con base en los límites vigentes para 2018 hechos por la Comisión de Límites del Estado de México (IGESEM 2019).

El límite territorial en el Programa de Ordenamiento Ecológico del Territorio del Estado de México (POETEM), correspondiente al año 2006, delimita un área de 2,249,995 hectáreas (22,499.95 km²) mientras que el utilizado para la presente actualización deslinda una superficie de 2,248,784.90 ha (22,487.85 km²), con una mínima diferencia de 1,210.10 ha (12.101 km). Este decremento de superficie se observa principalmente en la parte norte del área de estudio, en los municipios de Polotitlán, Acambay de Ruiz Castañeda, Aculco, y Temascalcingo, y en la zona occidente en los municipios de Temascalcingo, El Oro y San José del Rincón.

LOCALIZACIÓN GEOGRÁFICA

El Estado de México se ubica en la parte más alta de la Altiplanicie Mexicana, en las coordenadas extremas este -98° 35'45.36", oeste -100°36'46.39", norte 20° 17'25.52" y sur 18°22'1.42". Presenta una topografía muy diversa, desde complejos sistemas montañosos a valles de laderas extendidas, con una diferencia altitudinal que va desde los 300 msnm en los límites con el Estado de Guerrero, hasta más de 5,500 msnm en la cima del Volcán Popocatepetl.

Colinda al sur con los Estados de Morelos, Guerrero y Ciudad de México, al este con Puebla y Tlaxcala, al norte con Hidalgo y Querétaro, y al oeste con Michoacán de Ocampo.

DIVISIÓN POLÍTICO-ADMINISTRATIVA

El Estado de México se encuentra integrado por 125 municipios, siendo Toluca la sede de su capital. Entre estos municipios Tlatlaya registra la mayor superficie con 81,309 hectáreas. Le siguen los municipios de Luvianos, Tejupilco y Amatepec. El municipio que reporta la menor superficie es Papalotla con 314.70 hectáreas, que representan el 0.01% del territorio estatal.

REGIONALIZACIÓN ECOLÓGICA

Uno de los elementos centrales en el proceso de ordenamiento ecológico es la regionalización ecológica, la cual es necesaria para la evaluación de la aptitud territorial (además que se considera un paso previo a la propuesta del Modelo de Ordenamiento Ecológico Territorial), como para regionalizar las problemáticas, y conflictos ambientales, la aptitud y vulnerabilidad territorial, la incidencia de peligros y la distribución geográfica de los recursos naturales (SEMARNAT, 2006, p. 97).

Bocco, Mendoza, Burgos y Priego (2010) señalaron que "la regionalización ecológica o eco-regionalización consiste en delimitar espacios geográficos relativamente homogéneos en función del medio físico y biológico, de tal manera que se pueda establecer una adecuada vinculación con el uso y apropiación del territorio por parte de la sociedad." (p. 13).

Para la planeación ambiental, la regionalización ecológica es fundamental debido a que aporta información sobre la vocación concreta de cada región, lo que coadyuva en la toma de decisiones con base en el conocimiento de los recursos naturales y aptitud de estos.

"El enfoque general se basa en el análisis de las formas del terreno para prospección de los recursos naturales (Verstappen, 1984) como una primera aproximación a la definición de unidades integrales de ecología del paisaje (en el sentido de Zonneveld, 1979 y Velázquez, 1993), para su posterior uso en el manejo de recursos

y ordenamiento del territorio (Bocco y Ortíz, 1994). Este enfoque utiliza el mapeo de las formas del relieve, a diferentes resoluciones, como el principal insumo para la clasificación del paisaje” (SEMARNAT, 2006, p. 99).

Se puede considerar la construcción de la regionalización como un proceso donde se delinearán unidades homogéneas con base en uno o varios criterios, que se representan en mapas usando leyendas jerárquicas. La utilización del enfoque de paisaje “enriquece el conocimiento sobre la distribución geográfica de los recursos naturales (y de los ecosistemas que albergan), su dinámica en el tiempo y la tolerancia del ambiente a la intervención humana” (Bocco et al. 2010, p. 16).

El proceso de regionalización ecológica para el Estado de México se realizó mediante un análisis integral de diversas variables (geomorfología, relieve, edafología, vegetación y usos del suelo), la combinación de dichas variables generó como resultado grandes regiones que comparten características ambientales similares. Estas regiones son fácilmente diferenciables debido a que presentan cierta homogeneidad en cuestiones de relieve y de usos de suelo y/o ecosistemas, que además soportan actividades antrópicas, con problemáticas y conflictos ambientales específicos. La regionalización ecológica desarrollada para el territorio del Estado de México constituye la base sobre la cual se definieron las unidades de gestión ambiental (UGA).

El resultado del proceso de regionalización para el Estado de México fue la identificación de 23 regiones ecológicas que definen áreas homogéneas del territorio mexicano, estas regiones varían de tamaño y forma como lo hace el territorio a ordenar, siendo la de mayor superficie la Depresión del Balsas alcanzando las 235,000 ha, mientras que la de menor superficie es la Sierra de Guadalupe con apenas 11,400 ha. También fue posible identificar que las principales actividades humanas están concentradas en tres regiones:

- I. Valle de Toluca, donde se concentra la zona urbana metropolitana y su zona de influencia en la cual se han desarrollado diversos sectores, como el agropecuario e industrial, aprovechando zonas de baja pendiente, fácil acceso, con suelos fértiles y disponibilidad de agua;
- II. Valle de México, donde se encuentran las zonas de crecimiento de esta zona metropolitana, además de diversos desarrollos industriales y agropecuarios, y
- III. Valle Ixtlahuaca-Atlacomulco, que, debido a su buena conectividad, su condición de baja pendiente y la presencia de centros urbanos se ha desarrollado particularmente en la rama industrial, además de ser ocupada por grandes valles agrícolas.

Otras regiones de piedemonte, como lo son las Cañadas de la Sierra Otomí - Mexica, Teotihuacan y los cerros del Altiplano Mexiquense presentan una matriz heterogénea de usos antropogénicos, desarrollos urbanos y fragmentos dispersos de vegetación, principalmente de barrancas de bosque de galería y bosques templados para el caso de la primera y de matorrales para el caso de las últimas, donde se presenta un clima más seco y cálido que ha limitado parcialmente el desarrollo de actividades humanas.

Las zonas montañosas del Estado de México se encuentran en diversas regiones ecológicas, entre las que destacan la Sierra Nevada, donde se presenta la mayor altitud del Estado, alcanzando los 5,200 m.s.n.m., la Sierra Otomí Mexica, el Nevado de Toluca, la Sierra de las Cruces y la Región Mariposa Monarca que son las de mayor relevancia en la zona norte y central del Estado, representadas por grandes macizos de bosques templados en un relieve accidentado con climas templados subhúmedos y fríos subhúmedos y donde se concentra una importante diversidad biológica particularmente de especies de rangos de distribución restringidos que han evolucionado y se encuentran únicamente en algunas regiones del Eje neovolcánico transversal.

Otras zonas de gran relevancia biológica, aunque de menor tamaño se localizan al norte, tales como la Sierra de San Andrés, la cual tiene un importante papel de corredor biológico que comunica, hacia el norte del Estado a las principales sierras del Eje Neovolcánico. Asimismo, al suroeste, se localiza la sierra de Temascaltepec, representada por un sistema montañoso dominado por bosques de encinos que descienden por la falda sur del Nevado de Toluca, comunicando este importante macizo forestal con la Depresión del Balsas. Esta última región al sur del Estado constituye una de las de mayor relevancia ambiental, donde se localizan importantes macizos de selva baja caducifolia y zonas de transición con bosques templados, hábitats particulares que se han desarrollado por la confluencia de las regiones biogeográficas Neoártica y Neotropical lo que ha propiciado la presencia de una importante biodiversidad autóctona.

A continuación, se presenta una figura con las regiones ecológicas y sus principales características, determinadas por este estudio:

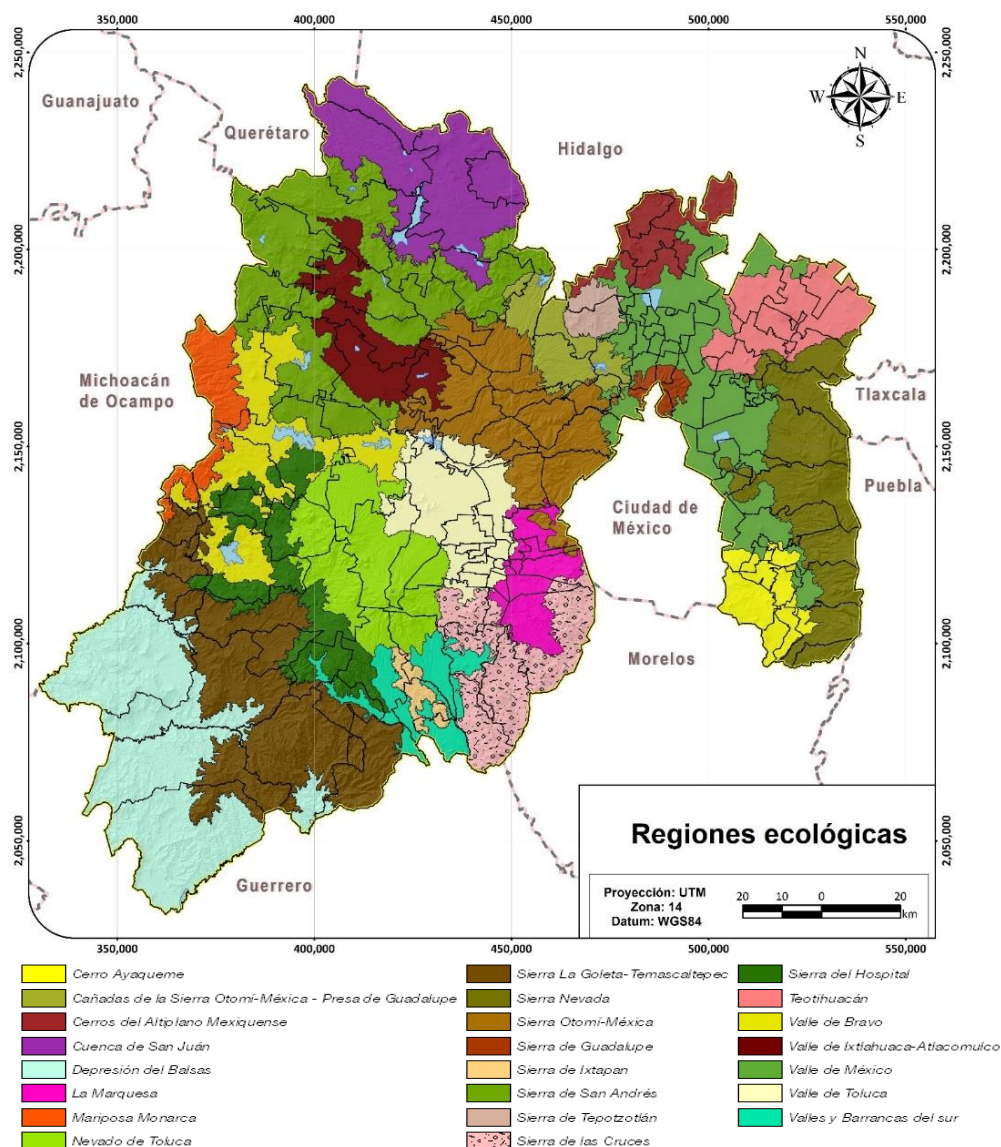

A continuación, se presenta un cuadro de las regiones con sus principales características:

Denominación de la región	Superficie (ha)	Tipo de Relieve	Clima predominante	Suelo predominante	Uso de suelo y vegetación predominante
Ayaqueme	43,159	Piedemonte de lahar	Templado Subhúmedo	Leptosol	Zonas agropecuarias
Cañadas de la Sierra Otomí-México - Presa de Guadalupe	49,844	Piedemonte de lahar	Templado Subhúmedo	Phaeozem	Zonas agropecuarias
Cerros del Altiplano Mexiquense	47,997	Lomerío endógeno modelado	Templado Subhúmedo	Phaeozem	Zonas agropecuarias
Cuenca de San Juan	139,561	Campo de lava domos volcánicos	Templado Subhúmedo	Vertisol	Zonas agropecuarias

Denominación de la región	Superficie (ha)	Tipo de Relieve	Clima predominante	Suelo predominante	Uso de suelo y vegetación predominante
Depresión del Balsas	235,511	Ladera montañosa tectónica	Cálido Subhúmedo	Regosol	Selva baja caducifolia
La Marquesa	45,696	Campo de lava domos volcánicos	Templado Subhúmedo	Andosol	Zonas agropecuarias
Mariposa Monarca	41,030	Ladera montañosa tectónica	Templado Subhúmedo	Andosol	Bosques templados
Nevado de Toluca	126,589	Piedemonte de lahar	Templado Subhúmedo	Andosol	Bosques templados
Sierra de Guadalupe	11,417	Ladera montañosa tectónica	Templado Subhúmedo	Leptosol	Asentamientos humanos y zonas urbanizadas
Sierra de Ixtapan	12,350	Ladera montañosa tectónica	Semicálido Subhúmedo	Luvisol	Matorrales y chaparrales
Sierra de las Cruces	95,886	Ladera montañosa tectónica	Templado Subhúmedo	Andosol	Bosques templados
Sierra de San Andrés	228,485	Ladera montañosa tectónica	Templado Subhúmedo	Phaeozem	Zonas agropecuarias
Sierra de Tepotzotlán	16,370	Ladera montañosa tectónica	Templado Subhúmedo	Phaeozem	Zonas agropecuarias
Sierra del Hospital	91,401	Campo de lava domos volcánicos	Templado Subhúmedo	Andosol	Bosques templados
Sierra La Goleta-Temascaltepec	211,528	Ladera montañosa tectónica	Semicálido Subhúmedo	Regosol	Bosques templados
Sierra Nevada	142,341	Ladera montañosa tectónica	Templado Subhúmedo	Andosol	Bosques templados
Sierra Otomí Mexica	147,376	Ladera montañosa tectónica	Templado Subhúmedo	Andosol	Bosques templados
Teotihuacán	74,059	Enjambre volcánico	Seco Semiárido	Phaeozem	Zonas agropecuarias
Valle de Bravo	102,938	Campo de lava domos volcánicos	Templado Subhúmedo	Andosol	Zonas agropecuarias
Valle de Ixtlahuaca-Atacomulco	71,299	Planicie lacustre ondulada	Templado Subhúmedo	Planosol	Zonas agropecuarias
Valle de México	170,471	Planicie aluvial ondulada	Seco Semiárido	Urbano	Asentamientos humanos y zonas urbanizadas
Valle de Toluca	92,976	Planicie aluvial ondulada	Templado Subhúmedo	Phaeozem	Zonas agropecuarias
Valles y Barrancas del sur	50,378	Piedemonte de lahar	Semicálido Subhúmedo	Vertisol	Zonas agropecuarias

PROPUESTA

Este modelo de ordenamiento tiene como objetivo obtener un patrón de ocupación del territorio que maximice el consenso entre los sectores, minimice los conflictos ambientales y favorezca el desarrollo sustentable regional (SEMARNAT, 2006, p. 37).

La Actualización del Programa de Ordenamiento Ecológico del Territorio del Estado de México cumple con la necesidad de un cambio del modelo de ordenamiento existente para armonizar y alinear de manera concurrente varios instrumentos de planeación territorial como son:

- I. Áreas Naturales Protegidas Federales y Estatales;
- II. Programas de Desarrollo Urbano Municipales, y
- III. Programas de Ordenamiento Ecológico Locales.

Para establecer una estrategia de armonización entre este conjunto de instrumentos, se realizó un estudio de los instrumentos jurídicos existentes, en particular la Ley General del Equilibrio Ecológico y la Protección al Ambiente y su Reglamento en materia de ordenamiento ecológico, la Ley General de Asentamientos Humanos, Ordenamiento Territorial y Desarrollo Urbano, el Código para la Biodiversidad del Estado de México, y el Código Administrativo del Estado de México.

Con base en el presente estudio se estableció una jerarquía territorial para la elaboración del modelo de la presente Actualización del Programa de Ordenamiento Ecológico del Territorio del Estado de México y en particular, del diseño de las unidades de gestión ambiental (UGA) y sus modificaciones.

UNIDADES DE GESTIÓN AMBIENTAL (UGA).

De acuerdo con la SEMARNAT (2006) la Unidad de Gestión Ambiental es la unidad mínima del territorio a la que se asignan determinados lineamientos y estrategias ecológicas (p. 96). Para la asignación de estos lineamientos y criterios, la UGA debe poseer características naturales, sociales y/o productivas homogéneas, que naturalmente generarán conflictos y problemáticas ambientales específicos.

La delimitación de las UGA del territorio del Estado de México consistió en una serie de procedimientos que permitió integrar los diferentes instrumentos de gestión territorial de los tres niveles de gobierno que inciden en el Estado de México. Cada uno de estos instrumentos se incorporó al proceso de definición de las UGA con diferente jerarquía y prioridad.

Además de las zonas cubiertas por instrumentos de gestión, de igual manera se consideraron las áreas que únicamente cuentan con el Programa de Ordenamiento Ecológico Territorial del Estado de México decretado en 2006 y modificado en 2009, el cual se actualiza con el presente proceso.

POLÍTICAS.

Las políticas de ordenamiento constituyen el marco general para la forma de ocupación del territorio, la cual debe considerar la diversidad de problemáticas o conflictos, así como las potencialidades y necesidades de cada unidad territorial, que permitan dirigir el desarrollo de ésta hacia la imagen-objetivo deseada, mejorando la calidad de vida de su población. A continuación, se describen las políticas consideradas para el Modelo de Ordenamiento Ecológico del Territorio del Estado de México:

POLÍTICA DE PROTECCIÓN.

Se asigna a las áreas con presencia de flora y fauna relevante, en atención a sus características, como biodiversidad, los bienes y servicios ambientales, tipo de vegetación o la presencia de especies con algún estatus en la Norma Oficial Mexicana NOM-059-SEMARNAT-2010, Protección Ambiental - Especies Nativas de México de Flora y Fauna Silvestres - Categorías de Riesgo y Especificaciones para su Inclusión, Exclusión o Cambio - Lista de Especies en Riesgo. Para lograr dicha salvaguarda, el aprovechamiento debe ser controlado, con el fin de asegurar el equilibrio y la continuidad de los procesos evolutivos y ecológicos.

ÁREA NATURAL PROTEGIDA.

Dentro de la política de protección se incluyó una subcategoría que comprende a las Áreas Naturales Protegidas federales y estatales, las cuales se consideran como zona bajo Decreto de un Instrumento de Política Ambiental respecto del cual se garantizó su armonización y alineación.

POLÍTICA DE CONSERVACIÓN.

Política dirigida a aquellas áreas o elementos naturales cuyos usos actuales o propuestos no interfieren con su función ecológica relevante. Esta política tiene como objetivo mantener la continuidad de las estructuras, los procesos y los servicios ambientales, relacionados con la protección de elementos ecológicos y de usos productivos estratégicos.

POLÍTICA DE RESTAURACIÓN.

Política aplicada en áreas con procesos de deterioro ambiental acelerado, en las cuales es necesaria la realización de un conjunto de actividades tendientes a la recuperación y restablecimiento de las condiciones que propician la evolución y continuidad de los procesos naturales. La restauración puede ser dirigida a la recuperación de tierras que dejan de ser productivas por su deterioro o al restablecimiento de su funcionalidad para un aprovechamiento sustentable futuro. En la regulación, inducción y fomento de las actividades de los sectores en el área a ordenar, se considerarán aquellas políticas sectoriales que establezca el marco jurídico respectivo de manera congruente con las políticas ambientales.

POLÍTICA DE APROVECHAMIENTO SUSTENTABLE.

Política asignada a aquellas zonas que por sus características son aptas para el uso y manejo de los recursos naturales, en forma tal que resulte eficiente, socialmente útil y que no impacte negativamente sobre el ambiente. Incluye las áreas con elevada aptitud actual o potencial para varias actividades productivas, se propone además que el uso y aprovechamiento actual se reoriente a la diversificación de actividades de modo que se registre el menor impacto negativo al medio ambiente.

ZONA URBANA Y URBANIZABLE.

Propiamente no es una política ambiental, pero si representa el patrón de ocupación de ese territorio, donde el Plan Estatal de Desarrollo Urbano tiene identificadas áreas en las que ocurre el proceso de urbanización y consolidación de las áreas urbanas actuales.

Esta condición permite definir límites claros respecto del Desarrollo Urbano, en tanto que se reconoce en el presente Programa de Ordenamiento Ecológico del Territorio del Estado de México que existen en el interior de las zonas urbanas, áreas con recursos naturales que requieren ser identificados, valorados y administrados en un contexto de Planeación Territorial eminentemente Urbano, pero con obligación de garantizar la sustentabilidad y un medio ambiente sano a la población asentada.

Debido a la complejidad de la interacción entre los actores del territorio estatal se requiere establecer políticas mixtas que se presentan a continuación:

APROVECHAMIENTO-RESTAURACIÓN.

Esta política se aplica a las UGA donde existen áreas en aprovechamiento, en las cuales existen fragmentos de vegetación de bosque o matorral perturbados o también actividades agropecuarias desarrollándose en predios con vocación forestal. Estas UGA son principalmente zonas con vocación forestal y al no contar con una cobertura vegetal adecuada, presentan un incremento del riesgo de tipo hidrogeológico, es decir, deslizamientos, inestabilidad de laderas, o la pérdida gradual de los suelos, entre otros. Debido a la elevada erosión potencial y a la baja rentabilidad agrícola, lo más conveniente es restaurarlas, sobre todo en áreas con pendientes y suelos que no son adecuados para el desarrollo agropecuario.

CONSERVACIÓN-RESTAURACIÓN.

Esta política se aplica a las UGA con elevada biodiversidad e importantes bienes y servicios ambientales y que, sin embargo, cuentan con zonas con algún grado de perturbación o alteración. Por lo tanto, en estas UGA resulta importante conservar la biodiversidad y las funciones ecológicas del ecosistema, permitiendo el aprovechamiento sustentable de los recursos naturales a beneficio de los poseedores de la tierra, evitando la disminución del capital natural, pero generando los mecanismos necesarios para la recuperación de las zonas degradadas, disminuyendo la fragmentación de los ecosistemas y recuperando los servicios ecosistémicos y la biodiversidad e integrando criterios de sustentabilidad para el acceso a los recursos naturales que se encuentren disponibles.

APROVECHAMIENTO-CONSERVACIÓN.

Esta política ambiental está dirigida a UGA que cuentan con zonas en aprovechamiento con fragmentos de vegetación de bosque o matorral en condiciones óptimas para su conservación, por lo que es necesaria la implementación de esta política para mejorar su productividad en zonas de baja pendiente y conservar la biodiversidad y las funciones ecológicas del ecosistema, permitiendo el aprovechamiento sustentable de los recursos naturales.

MODELO DE ORDENAMIENTO ECOLÓGICO DEL ESTADO DE MÉXICO.

Las políticas, lineamientos, y criterios, así como su aplicación se presentan en el mapa y las fichas por municipio siguientes:

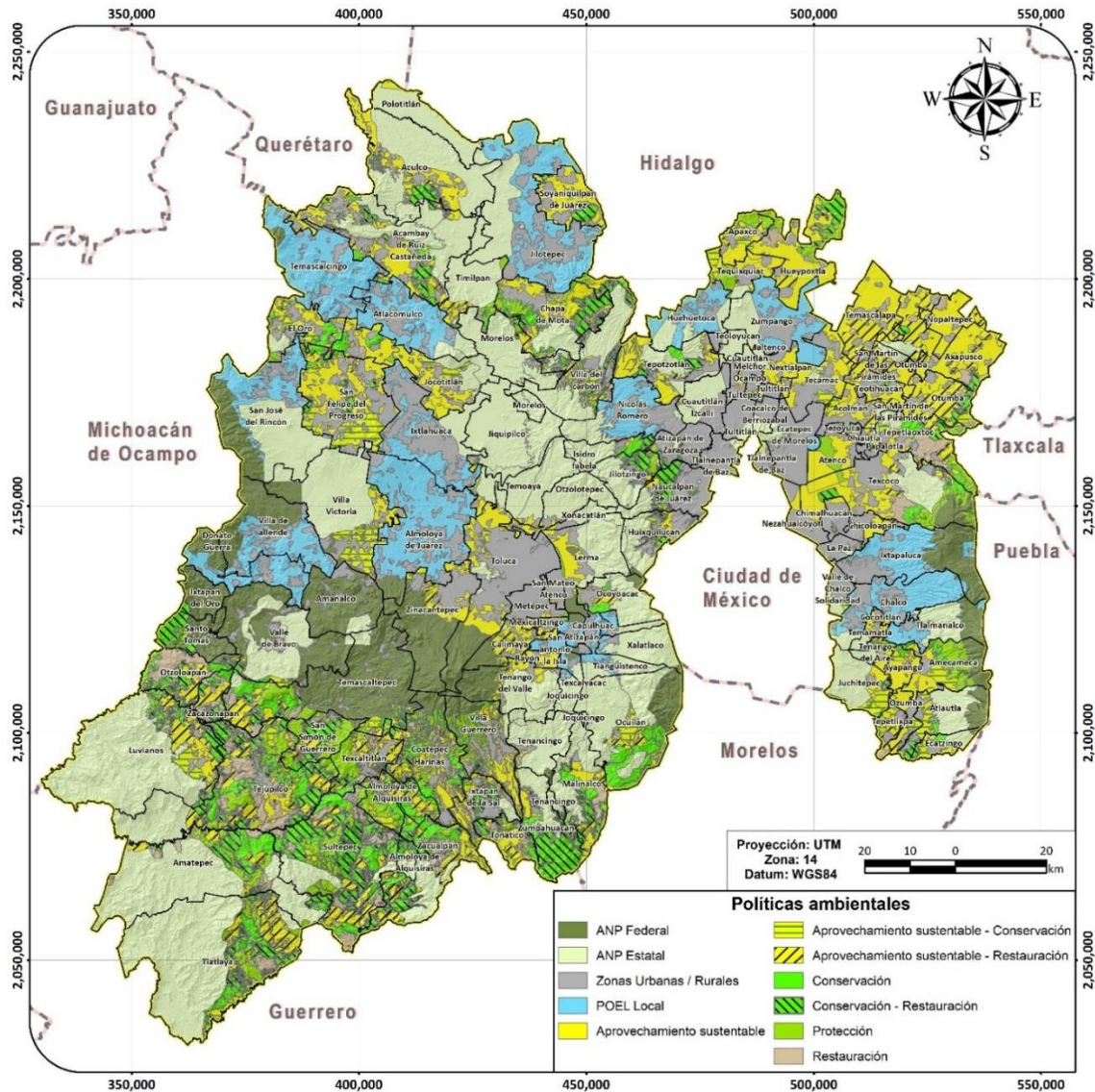

CRITERIOS DE REGULACIÓN

Los programas de Ordenamiento Ecológico incluyen criterios de regulación ecológica, que son aspectos generales o específicos para normar los diversos usos de suelo en el área de ordenamiento e incluso de manera específica a nivel de las distintas Unidades de Gestión Ambiental. La asignación de los criterios de regulación por UGA se pueden observar en las fichas por municipio presentadas más adelante.

A continuación, se describen los criterios de regulación ecológica aplicados en este ordenamiento, de acuerdo con los tipos de uso:

Clave	Descripción
Acuicultura	
Ac01	La producción experimental o comercial de organismos genéticamente modificados requerirá contar con el Estudio de la Evaluación de los Posibles Riesgos relativos a su liberación en el medio ambiente.
Ac02	Se deberá prevenir la invasión de especies exóticas hacia los ecosistemas acuáticos. En el caso del cultivo de estas se dará preferencia a las variedades estériles y/o aquellas que no tengan capacidad para trasladarse vía terrestre de un cuerpo de agua a otro.
Ac03	Las actividades acuícolas deberán mantener una distancia de 200 metros con respecto a cualquier escurrimiento o canal que derive a escurrimientos naturales.
Ac04	Las unidades de producción acuícola deberán contar con un sistema de tratamiento primario de las aguas residuales.
Ac05	En las unidades de producción acuícola de tipo extensivo el drenado de las aguas de estanquería se realizará preferentemente hacia áreas de cultivo.
Ac06	Se prohíbe la descarga directa de aguas residuales en cuerpos de agua derivadas de las unidades de producción acuícola, a fin de evitar la contaminación y eutrofización.
Ac07	Las unidades de producción acuícola deberán contar con un Plan de Manejo y Desarrollo que considere las medidas de mitigación a los impactos ambientales que ocasione.
Ac08	En la acuicultura con fines de producción alimenticia se prohíbe el uso de organismos genéticamente modificados que no hayan sido autorizados por las autoridades competentes conforme a la relativa Valoración de Posibles Riesgos al Medio Ambiente; así como Valorada su Inocuidad Alimentaria.
Ac09	El desvío y/o modificación de cauces de ríos para actividades acuícolas, deberá contar con autorización de Impacto Ambiental, así como concesión de obra y/o aprovechamiento emitida por la autoridad competente.
Ac10	En los encierros que aprovechen cuerpos de agua temporales, se podrán introducir especies exóticas de rápido crecimiento, siempre que no tengan la capacidad de migrar vía terrestre de un cuerpo de agua a otro o que los ejemplares y huevecillos puedan sobrevivir en el lecho del cuerpo de agua desecado.
Ac11	No se permite el aprovechamiento de agua para la actividad acuícola a partir de fuentes concesionadas para uso Doméstico y Público urbano.
Ac12	En el proceso de abandono de cualquier proyecto acuícola, se deberá efectuar una restauración del sitio consistente en el retiro de la infraestructura, el restablecimiento de los flujos de agua originales y una reforestación con especies nativas. Así como el retiro de residuos urbanos, especiales y peligrosos que se hayan generado durante la actividad.
Agrícola	
Ag01	El uso de plaguicidas, nutrientes vegetales y todos los aspectos fitosanitarios deberán estar regulados por la Comisión Intersecretarial para el Control del Proceso y Uso de Plaguicidas, Fertilizantes y Sustancias Tóxicas (CICLOPLAFEST)
Ag02	Se deberá evitar la contaminación de aguas superficiales y subterráneas derivada del uso inadecuado de agroquímicos o mala disposición final de envases o residuos de los mismos, evitando la escorrentía de plaguicidas y fertilizantes hacia cuerpos de agua superficiales. Además, se evitarán procesos de acumulación de contaminantes agroquímicos en las aguas subterráneas por procesos de lixiviación.
Ag03	Cuando con fines de enriquecimiento del suelo o cultivo, se incorporen residuos orgánicos al terreno de cultivo, éstos no deben representar un riesgo de contaminación al suelo y al producto.
Ag04	En terrenos agrícolas con pendiente mayor al 15%, los cultivos se realizarán mediante terrazas y franjas, siguiendo las curvas de nivel para el control de la erosión.
Ag05	Se evitará la quema de esquilmos y de perímetros de predios agrícolas post cosecha.
Ag06	En las áreas preferentemente forestales con pendientes mayores a 30% sujetas a aprovechamiento agropecuario, se deberá restablecer la cobertura vegetal natural con especies nativas.
Ag07	Entre áreas de diferentes cultivos permanentes o semi-permanentes, o entre diferentes sistemas de producción se deberá disponer una zona con vegetación, establecida mediante la siembra o la regeneración natural.
Ag08	Las actividades agrícolas deberán desarrollarse sin afectar las zonas sujetas a restauración ecológica.
Ag09	Las actividades agrícolas podrán desarrollarse siempre y cuando, se encuentren sujetas a estrictas medidas de control, para prevenir modificaciones significativas a los ecosistemas.
Ag10	Se implementará el uso de cercas vivas con especies arbóreas nativas.
Ag11	Se establecerá una franja de 20 metros con vegetación nativa entre las áreas de producción y los cuerpos de agua naturales.
Ag12	Se prohíbe la disposición de residuos provenientes de la actividad agrícola en barrancas y cuerpos de agua.

Clave	Descripción
Ag13	Las áreas agrícolas de la UGA no podrán ser sujetos a procesos de urbanización.
Ag14	El almacenamiento, uso y siembra de semillas de organismos genéticamente modificados requiere contar con autorización previa de las Autoridades Competentes conforme a la relativa Valoración de Posibles Riesgos al Medio Ambiente; así como Valorada su Inocuidad Alimentaria.
Ag15	No se permitirá la expansión de la superficie agrícola en zonas forestales.
Ag16	Las prácticas agrícolas tales como barbecho, surcado y terraceo deberán realizarse en sentido perpendicular a la pendiente.
Ag17	Las áreas de aprovechamiento contiguas a zonas de protección deberán establecer una franja de amortiguamiento de 50 metros.
Ag18	Se evitará la contaminación generada por los desperdicios de las prácticas agrícolas
Ag19	Se limitará el incremento de superficie de cultivo sobre terrenos con suelos delgados (< 40 cm de espesor) y/o con pendiente mayor al 30%.
Ag20	Se prohíbe el uso de cualquier tipo de agroquímico inorgánico en zonas adyacentes a ecosistemas naturales.
Ag21	En las zonas de uso agrícola que formen o pasen a formar parte de los cinturones verdes de carácter forestal, se realizarán prácticas de reforestación únicamente con especies nativas.
Ag22	Aplicar cultivo en franjas: a) de contorno cuando la pendiente es de 2 a 15%, b) de contención en terrenos con pendientes en ambas direcciones y c) perpendicular para terrenos con relieve ondulado.
Ag23	Se deberá disponer una zona con vegetación establecida mediante la siembra o la regeneración natural entre áreas de diferentes cultivos permanentes o semi-permanentes, o entre diferentes sistemas de producción.
Conservación	
Co01	En caso de promover cualquier actividad productiva en la UGA, se deberá garantizar el mantenimiento de los bienes y servicios ambientales, así como la conservación de los ecosistemas y la biodiversidad.
Co02	Se evitará la extracción de especies endémicas.
Co03	Se establecerá una franja de amortiguamiento en las riberas de los ríos. Esta área tendrá una amplitud mínima de 20 metros y será ocupada por vegetación riparia.
Co04	Se limitará la agricultura en cualquiera de sus modalidades para evitar el avance de la frontera agrícola sobre terrenos que conserven vegetación nativa.
Co05	Las actividades que se llevan a cabo en las unidades no deberán interrumpir los corredores biológicos.
Co06	Se prohíbe el aprovechamiento de especies que comprometa los procesos de restauración ecológica.
Co07	La restauración ecológica deberá realizarse con especies nativas.
Co08	La explotación minera quedará supeditada a la Autorización previa de Impacto Ambiental emitida por la autoridad competente, así como a los planes de manejo vigentes, en caso de ser aplicables.
Co09	Se preservarán las especies arbóreas endémicas.
Co10	No se permite la remoción de la vegetación nativa de la UGA
Co11	Para el caso de cortas de saneamiento, en el caso de que el material resultante de la corta se desrame y se abandone en la zona, éste será trozado en fracciones pequeñas y mezclado con el terreno para facilitar su descomposición, reduciendo así la posibilidad de incendios.
Co12	Se deberán mantener inalterados los cauces y escurrimientos naturales.
Co13	Se prohíbe la extracción, captura o comercialización de especies de flora y fauna silvestre, salvo autorización expresa para pie de cría.
Co14	En áreas con pendientes mayores a 100% (45°) se conservará, o en su caso, se restaurará la vegetación nativa.
Co15	El manejo forestal dentro de la UGA se sujetará a los planes de manejo autorizados por las Autoridades Competentes.
Co16	Las medidas de manejo de fuego, tales como brechas cortafuego y líneas negras, quemas prescritas y controladas, se complementarán con técnicas de chaponeo, deshierbe y cajeteo, siempre bajo autorización y supervisión de las autoridades competentes.

Clave	Descripción
Co17	En las áreas reforestadas, se permitirá el uso de fertilizantes conforme a programa de manejo autorizado por las Autoridades Competentes.
Co18	En acciones o proyectos de restauración se deberán utilizar semillas, esquejes, estacas o hijuelos, preferentemente obtenidas a partir del germoplasma local.
Forestal no maderable	
Fn01	El aprovechamiento forestal no maderable sólo estará permitido previa autorización de la Autoridad Competente con la finalidad de proteger los ecosistemas y cauces de agua, así como favorecer la regeneración de los recursos naturales y las especies forestales no maderables en el Estado.
Fn02	Los aprovechamientos forestales no maderables se realizarán al exterior de zonas que se encuentren bajo restauración ecológica.
Fn03	El aprovechamiento de recursos naturales no maderables podrá desarrollarse siempre que, no genere modificaciones a la estructura y funciones de los ecosistemas, mediante un programa de manejo específico, contando con la autorización de la instancia competente.
Fn04	El aprovechamiento de hongos silvestres, de heno y musgo requerirá contar con autorización previa de la autoridad competente.
Fn05	En zonas que presenten alto riesgo de erosión se prohíbe la extracción de tierra de monte o de hoja.
Fn06	La extracción de productos forestales no maderables con fines de comercialización deberá implementarse mediante esquema de plantación, UMA o bien, bajo esquema de Plan de Manejo de extracción autorizado por la autoridad competente.
Fn07	Los beneficiarios del aprovechamiento forestal no maderable deberán participar en las acciones de restauración ecológica de las áreas aprovechadas.
Fn08	La autorización para el aprovechamiento de los recursos forestales no maderables estará sujeta a un permiso de aprovechamiento otorgado por las autoridades competentes, contando con un curso de capacitación para el aprovechamiento sustentable de los recursos no maderables, siempre en observancia de la normatividad vigente.
Fn09	El aprovechamiento de plantas medicinales y no medicinales o forestales (usos alimenticios, rituales, ornamentales, etc.) deberá restringirse al uso doméstico. Cualquier proyecto de explotación intensivo con fines de comercialización, se deberá desarrollar bajo el esquema de UMAS.
Fn10	El aprovechamiento de suelos forestales deberá desarrollarse de manera que este mantenga su integridad física y su capacidad productiva, controlando en todo caso los procesos de erosión y degradación.
Forestal maderable	
Fo01	El aprovechamiento forestal maderable sólo estará permitido previa autorización de la Autoridad Competente, con la finalidad de proteger los ecosistemas y cauces de agua, así como favorecer la regeneración natural de las especies forestales en el Estado.
Fo02	Se prohíbe el pastoreo en áreas de corte forestal que se encuentren en regeneración o restauración ecológica.
Fo03	Las unidades de producción forestal maderable deberán contar con un programa de manejo forestal autorizado.
Fo04	El aprovechamiento forestal maderable deberá condicionarse a la ejecución de acciones de restauración, las cuales deberán garantizar la recuperación de la biomasa y diversidad biológica equiparable a la pérdida generada por el aprovechamiento.
Fo05	El retiro de los tocones resultado de la tala deberá considerar el manejo de nidos o madrigueras, así como la reincorporación del material vegetal al suelo.
Fo06	Las plantaciones deberán mantener una franja de amortiguamiento hacia los ecosistemas naturales, manteniendo la integridad de los ecosistemas acuáticos y/o terrestres.
Ganadería extensiva	
Ga01	Las actividades pecuarias deberán llevarse a cabo de forma semi-intensiva, evitando desarrollarse en zonas con cubierta forestal.
Ga02	En las zonas de uso pecuario que formen o pasen a formar parte de los cinturones verdes de carácter forestal se realizarán prácticas de reforestación o unidades de producción con sistemas silvopastoriales priorizando el uso de especies nativas.
Ga03	El agostadero de ganado deberá realizarse de acuerdo al coeficiente de agostadero determinado mediante estudios específicos de cada terreno en lo particular, que oscilará entre 5 a 23 cabezas de ganado vacuno por hectárea como máximo, o su proporción conforme a variedad.

Clave	Descripción
Ga04	Se deberá llevar a cabo una rotación de potreros naturales o praderas establecidas determinando la carga animal adecuada con base en la superficie del agostadero, sus recursos vegetales existentes, los cambios climatológicos y los hábitos de pastoreo de la raza o especie utilizada mediante los métodos determinados por la Comisión Técnica para el Coeficiente de Agostadero (COTECOCA).
Ga05	Las actividades pecuarias se realizarán sin comprometer la regeneración natural de los ecosistemas o la restauración ecológica de ecosistemas degradados y terrenos de preferentemente forestales.
Ga06	El libre pastoreo deberá realizarse preservando la composición florística de los ecosistemas, evitando la degradación de los suelos por pisoteo y minimizando los disturbios que afecten a la fauna.
Ga07	No se permitirá la quema de vegetación para el fomento del crecimiento de renuevos para el consumo del ganado.
Ga08	No se permitirá el crecimiento de la frontera pecuaria a costa de vegetación forestal.
Ga09	Se permitirá la ganadería controlada en las zonas con pendientes entre 15 y 30%, sólo con ovinos.
Ga10	No se permitirá el pastoreo del ganado en pendientes mayores a 30%, bordes de cauce y cuerpos de agua.
Ga11	Las áreas con vegetación arbustiva y pastizales con pendientes entre 20 y 30% sólo podrán utilizarse para el pastoreo en épocas de lluvias.
Ga12	Se promoverá la conservación o establecimiento de islas de vegetación natural en corrales de agostadero o praderas artificiales que constituyan áreas de corredor biológico a la fauna silvestre.
Ganadería intensiva	
Gi01	Los establos, ranchos y granjas o espacios para el manejo similar deberán dar un tratamiento primario a sus aguas residuales previo a su descarga, además de dar un manejo adecuado a sus residuos sólidos.
Gi02	Los residuos fecales de la ganadería estabulada deberán ser tratados para la elaboración de composta y fertilizantes orgánicos.
Gi03	La ganadería intensiva se podrá desarrollar únicamente en predios con pendientes menores al 10%.
Gi04	Los residuos biológico-infecciosos resultado de la matanza y procesamiento de productos o subproductos del ganado deberán ser sometidos a sistemas de tratamiento y depositados en sitios disposición final adecuados.
Gi05	Los baños garrapaticidas solamente podrán ser ubicados en zonas planas sobre superficies impermeables y completamente contenidas para evitar descargas al ambiente o cuerpos de agua.
Gi06	Se deberán utilizar piensos y forrajes mejorados que reduzcan la producción de metano en los procesos de fermentación entérica del ganado, adicionados con nitratos, ionóforos y compuestos bioactivos de plantas.
Gi07	Se deberá desarrollar en cada unidad de producción un sistema de manejo del estiércol, que considere su tratamiento, las técnicas adecuadas para almacenamiento y recubrimiento; y procesos de compostaje.
Gi08	La ganadería basada en organismos genéticamente modificados requerirá contar con autorización previa de las autoridades competentes, relativa a la Valoración del Riesgo y a la Valoración de Inocuidad del alimento.
Infraestructura	
If01	Las acciones de desmonte, excavación y formación de terraplenes para la construcción de infraestructura deberán incluir programas de rescate de germoplasma de especies nativas (semillas, esquejes, estacas, hijuelos, etc.) y programas de rescate de fauna, garantizando medidas de compensación y mitigación.
If02	La construcción de infraestructura deberá evitar la reducción de la cobertura vegetal. Cuando no sea posible evitarlo, se deberá realizar acciones de compensación proporcionales al impacto ocasionado.
If03	El emplazamiento de infraestructura de vías de comunicación se realizará sobre el derecho de vía de caminos, con la finalidad de evitar mayor fragmentación de los ecosistemas presentes en el área y el cambio de uso de zonas agrícolas.
If04	La construcción de caminos deberá considerar y permitir la infiltración del agua pluvial al subsuelo, la estabilidad del terreno, así como el drenaje natural.
If05	Los proyectos de infraestructura que se promuevan en la UGA deberán desarrollarse evitando las zonas identificadas de patrimonio histórico, arqueológico, paleontológico y cultural.
If06	Cuando la infraestructura lineal interrumpa los corredores biológicos se deberán construir pasos de fauna sobrellevando el trazo vial en una longitud mínima de 100 m por paso o para el caso de sistemas montañosos, mediante la incorporación de túneles al diseño del proyecto. Los pasos de fauna deberán ser proporcionales a la longitud de la sección del trazo del proyecto que se encuentre en zonas adyacentes a macizos forestales en una relación no menor al 7.5%.
If07	En el caso de que la construcción de infraestructura interrumpa los flujos hidrológicos, la empresa responsable de la construcción, deberá garantizar la continuidad del flujo interrumpido.

Clave	Descripción
If08	La infraestructura carretera y las nuevas vialidades deberán mitigar los efectos negativos sobre la movilidad de la fauna.
If09	Se permitirá la instalación de obras de infraestructura siempre que no tengan efectos negativos que modifiquen la estructura o alteren las funciones de los ecosistemas o recursos naturales.
If10	Los proyectos de infraestructura que se promuevan deberán considerar el Programa de manejo de la vegetación en el Derecho de Vía, a efecto de garantizar seguridad y visibilidad conforme a normativa vigente.
If11	En la instalación de cualquier proyecto de infraestructura se deberá aplicar un Programa de Reforestación equivalente a la superficie afectada. Las especies utilizadas deberán ser nativas.
If12	En la vegetación de las áreas verdes asociada a proyectos de infraestructura que se promuevan en la UGA se deberá priorizar el uso de especies nativas.
If13	Para la vegetación de las áreas verdes o libres de proyectos de infraestructura que se promuevan en la UGA se prohíbe el uso de especies exóticas invasoras.
If14	Los proyectos de infraestructura que requieran agua para su desarrollo u operación deberán contar con un Programa Integral de Manejo del Agua que evalúe la factibilidad del suministro de agua.
If15	Los proyectos de infraestructura que en su operación generen residuos sólidos o peligrosos deberán contar con un Programa de Manejo de Residuos autorizado por la autoridad competente.
If16	Los proyectos de infraestructura promovidos en la UGA que requieran agua para su desarrollo u operación deberán tratar el 100% de sus aguas residuales.
If17	Se deberá realizar un Estudio de Riesgo Ambiental asociado a los peligros derivados de la manipulación de combustibles.
If18	Se deberá valorar la resiliencia de la infraestructura a eventos hidrometeorológicos extremos.
If19	El desarrollo de infraestructura requerirá considerar el riesgo aviar, asociado a la operación del proyecto respecto de la avifauna existente en la zona.
If20	En el desarrollo de nuevos proyectos de infraestructura se deberá contemplar programas de rescate de fauna silvestre que serán sometidos a validación de las autoridades competentes.
If21	Los estudios, medidas, obras y acciones a desarrollar durante la instalación de nuevos proyectos de infraestructura deberán contar con autorización previa de impacto ambiental.

Industria ligera

In01	Las actividades industriales estarán restringidas a la instalación de talleres o pequeñas agroindustrias comunitarias, en cumplimiento a la normatividad vigente.
In02	Las actividades industriales se realizarán solamente en instalaciones de bajo impacto ambiental y se limitarán a las clasificadas como industria ligera, en cumplimiento a la normatividad vigente.
In03	Los proyectos industriales que se promuevan en la UGA deberán desarrollarse fuera de zonas de preservación del patrimonio histórico y arqueológico.
In04	Los proyectos industriales que se promuevan en la UGA deberán desarrollarse evitando las zonas identificadas como de riesgo o realizar un proyecto de mitigación de estos riesgos.
In05	Los proyectos industriales que se promuevan en la UGA deberán asignar al menos 15% de área verde.
In06	La vegetación de las áreas verdes o libres de proyectos industriales que se promuevan en la UGA, deberán priorizar el uso de especies nativas.
In07	Los proyectos industriales que se promuevan en la UGA deberán contar con un programa de reúso y reciclaje de residuos sólidos.
In08	Los proyectos industriales que se promuevan en la UGA deberán contar con Programa de Manejo Integral del Agua validado por la autoridad competente.
In09	Los proyectos industriales que se promuevan en la UGA deberán generar al menos el 25% de su energía mediante fuentes renovables.
In10	Las actividades industriales deberán contar con Programa de Manejo Integral del Agua que contemple el reúso y/o tratamiento de al menos el 80% de sus aguas residuales.

Industria pesada

Ip01	Las actividades industriales que requieran de un alto consumo de agua deberán contar con sistemas de captación de agua de lluvia que suministren al menos el 15% del agua requerida. Así como un Programa de Manejo Integral del Agua validado por la autoridad competente.
Ip02	Los proyectos industriales que se promuevan en la UGA deberán desarrollarse fuera de las zonas de preservación del patrimonio histórico y arqueológico.

Clave	Descripción
Ip03	Los proyectos industriales que se promuevan en la UGA deberán desarrollarse evitando las zonas identificadas como de riesgo.
Ip04	Los proyectos industriales que se promuevan en la UGA deberán contar con al menos 25% de área verde.
Ip05	Los proyectos industriales que se promuevan en la UGA deberán contar con áreas de amortiguamiento de uso restringido en todo su perímetro de al menos 20 m de profundidad hacia el interior del predio.
Ip06	El sector industrial deberá modificar sus prácticas apegándose a los acuerdos y compromisos conforme a la Contribución determinada a nivel nacional por México de gases de efecto invernadero. Para lo que deberá incorporar medidas tecnológicas, eficientizar sus procesos, reemplazar los combustibles pesados por gas natural u otros, así como eficientizar su gasto energético, promover el reuso y reciclaje de materiales, entre otras que permitan reducir en al menos un 20% a corto plazo (año 2024) y 40% (año 2040) de producción de gases de efecto invernadero.
Ip07	Las áreas de amortiguamiento de las industrias podrán considerarse en el cálculo del área verde siempre que no se realice ningún tipo de aprovechamiento o instalación que obstruya la permeabilidad del terreno.
Ip08	En las áreas verdes o asociadas con los proyectos industriales que se promuevan en la UGA se deberá priorizar el uso de especies nativas.
Ip09	Cada industria deberá presentar un inventario anual de sus emisiones de gases de efecto invernadero.
Ip10	Los proyectos industriales que se promuevan en la UGA deberán generar al menos el 35% de su energía mediante fuentes renovables.
Ip11	Las actividades industriales deberán contar con Programa de Manejo Integral de residuos sólidos y peligrosos que contemple el reuso, reciclaje y disposición final eficiente de los residuos generados.
Ip12	Las actividades industriales deberán contar con Programa de Manejo del Agua que contemple el reuso y/o tratamiento del recurso.
Ip13	Se prohíbe el depósito de residuos y descargas industriales sin tratamiento a cuerpos de agua permanentes o temporales.
Ip14	La infraestructura industrial que se construya y opere en sitios donde exista riesgo de derrames, deberá contar con diques de contención acordes al tipo y volumen de almacenamiento y conducción.
Ip15	Toda actividad industrial, conjuntamente con las autoridades competentes, deberá informar a la población circundante de los riesgos inherentes a los procesos de producción y gestión, y deberán participar en la implementación de los planes de contingencia correspondientes.

Minería

Mn01	<p>Los proyectos mineros deberán contar con una zona de amortiguamiento perimetral interior, cuya función garantice:</p> <ul style="list-style-type: none"> • Contención del espacio de operación al interior del proyecto. • Mitigar los impactos al paisaje. • Mitigar y contener la generación de ruido por la operación. • Mitigar y contener la emisión de polvos. • Protección por deslizamientos o inestabilidad del terreno. • Control de escurrimientos para prevenir inundaciones al interior de la mina. • Barreras físicas que impidan el arrastre de material disgregado hacia cauces, cuerpos de agua y en general predios colindantes. • La zona de amortiguamiento deberá reforestarse con especies de la región. <p>La dimensión de dicha zona de amortiguamiento requiere ser justificada previamente ante la Autoridad a través del procedimiento de Evaluación del Impacto Ambiental.</p> <p>El proyecto y su zona de amortiguamiento deben considerar los límites de Zonas Urbanas, Zonas Federales asociadas a cuerpos de agua, Vías de Comunicación, Derechos de Vía o Paso, así como límites de las Declaratorias de Zonas Arqueológicas.</p>
Mn02	<p>Los proyectos mineros deberán integrar prácticas que respeten y den cumplimiento a los límites y estándares definidos en la legislación y normatividad vigente en la materia de:</p> <ul style="list-style-type: none"> • Manejo de Residuos. • Prevención de la contaminación del suelo, agua y la atmósfera. • Prevención de la contaminación por ruido, vibraciones, polvos y en general, emisiones y descargas al medio. • Protección a la flora y la fauna. • Manejo y control del agua. • Resiliencia y Adaptación a los efectos adversos del Cambio Climático. • Ambiente y Seguridad Laboral de los trabajadores. <p>Para el caso de nuevos proyectos mineros, el cumplimiento a la legislación y normatividad vigente deberá ser manifestada desde la etapa de Evaluación de Impacto Ambiental.</p>

Clave	Descripción
Mn03	Los proyectos mineros deberán considerar desde su diseño y en la Evaluación del Impacto Ambiental: medidas de mitigación y control ambiental para reducir o prevenir los impactos ocasionados por polvos, ruidos, vibraciones, emisiones y descargas; acordes a la magnitud de los impactos que conlleva cada una de sus etapas de Exploración, Preparación del Sitio, Operación o Extracción, Beneficio o Manejo de Producto, así como Cierre y abandono del sitio.
Mn04	Los proyectos mineros deberán contar con un Programa de Trabajo por Frentes, para las etapas de Exploración, Preparación del Sitio, Operación o Extracción, Beneficio o Manejo de Producto, así como Cierre y abandono del sitio. En caso de proyectos nuevos, el Programa de Trabajo deberá presentarse en la Evaluación del Impacto Ambiental del Proyecto, asociado a la aplicación de medidas de mitigación ambiental.
Mn05	Los proyectos mineros deberán contar con un Programa de Restauración Ambiental. Las acciones de restauración ambiental deberán realizarse al cierre de cada frente de trabajo, independientemente de la continuidad de operaciones en otros frentes del proyecto. Al concluir la actividad de todos los frentes, deberá estar restaurada ambientalmente la totalidad del área intervenida por el proyecto. Todos los proyectos que se sometan al Procedimiento de Evaluación del Impacto Ambiental deberán presentar un Programa de Restauración Ambiental. El Programa de Restauración Ambiental deberá acompañarse de una valoración económica del costo de las acciones propuestas en dicho Programa.
Mn06	La restauración ambiental del sitio del proyecto minero deberá enfocarse a la recuperación del uso previo al desarrollo de la actividad minera, o en su caso, a mejorar la productividad del suelo para destinarlo al uso agrícola.
Mn07	Los proyectos mineros deberán realizarse fuera de las zonas urbanas y urbanizables, conforme a los usos de suelo permitidos en los instrumentos legales aplicables.
Mn08	El crecimiento Urbano en torno a minas activas o cerradas, deberá considerar restricciones y salvaguardas para prevenir asentamientos humanos en zonas de riesgo por inestabilidad del terreno.
Mn09	Los proyectos mineros deberán contar con un Programa de Cumplimiento Ambiental que garantice el seguimiento de las medidas de mitigación ambiental establecidas en los Resolutivos de Impacto Ambiental y la normatividad vigente, el cual deberá estar vinculado al Programa de Trabajo para las etapas de Exploración, Preparación del Sitio, Operación o Extracción, Beneficio o Manejo de Producto, así como Cierre y abandono del sitio.
Mn10	El aprovechamiento de materiales pétreos en cauces de ríos y arroyos sólo estará permitido previa concesión y autorización de la autoridad competente. Sin excepción los proyectos de aprovechamiento de materiales en cauces de ríos o arroyos, deberán contar con el título de concesión correspondiente y vigente, así como la Autorización de Impacto Ambiental emitida por la autoridad competente con la finalidad de proteger la integridad hidrológica y ecosistémica de los ambientes riparios, cañadas y cauces, así como la recarga de acuíferos y estabilidad de los cuerpos de agua en el Estado
Mn11	En caso de que la actividad minera implique el retiro de vegetación, previamente a las actividades de desmonte, se deberán aplicar medidas de mitigación y/o compensación a favor de la vegetación.
Mn12	Durante las actividades de despalme, el suelo deberá ser acopiado en los sitios previamente acondicionados para tal fin, el suelo será reutilizado durante las labores de cierre y restauración ambiental de los frentes del proyecto minero y se deberá prevenir su pérdida por factores eólicos o hidrológicos. El cierre de frentes y el manejo de suelo se harán conforme al avance de la explotación y operación de la mina.
Mn13	Queda prohibido el uso de minas inactivas como área de disposición de residuos urbanos, de manejo especial y/o peligrosos. En caso de actividad minera que conlleve la conformación de jales, estos deberán recibir el manejo y tratamiento de conformidad con la normatividad aplicable.
Mn14	La habilitación del sitio de extracción minera para un proyecto distinto a la minería requiere previa autorización de las autoridades competentes, así como la habilitación del sitio para soportar la nueva actividad a la que se destine.
Mn15	Los proyectos mineros deberán contar con instalaciones suficientes para dar manejo adecuado a los residuos urbanos, de manejo especial y peligrosos generados durante su operación, así como dar servicios sanitarios suficientes para los trabajadores.
Mn16	La salida y transporte de materia los productos, deberá ser en vehículos acondicionados para prevenir que se derramen materiales sólidos o líquidos en caminos y vialidades.
Mn17	El desarrollo de la actividad minera dentro de un Área Natural Protegida, estará sujeta a lo dispuesto en los Decretos de creación sus respectivos Programas de Manejo.
Mn18	La extracción de materiales pétreos deberá registrarse por la Norma Técnica Estatal vigente. Actualmente, la NTEA-002-SEGEM-AE2004 publicada en la G.G.E.M el 8 de marzo del 2004.
Mn19	El cierre de frentes de trabajo de los proyectos mineros, conlleva la aplicación de acciones de restauración. En tanto que en la conclusión del proyecto minero se requieren realizar acciones de restauración y estabilización de la totalidad del área intervenida.

Clave	Descripción
	<p>La restauración de la mina deberá ser realizada por el promovente del proyecto, y el propietario o poseedor del predio son responsables solidarios.</p> <p>La restauración y estabilización requerida al cierre de la mina y sus frentes debe considerar:</p> <ul style="list-style-type: none"> • El uso que tenía previamente, sea este agrícola o forestal. • Durante la reincorporación del suelo y el material vegetal disponible para las acciones de restauración, este recurso puede ser enriquecido para garantizar su capacidad de soportar el uso agrícola y/o forestal. • La conformación de bermas estables. • La nivelación el terreno. • El retiro de la maquinaria, residuos e instalaciones. • El caso de los jales, no requieren ser retirados en la medida que estén contenidos, estabilizados y neutralizados. • La señalización del área como en proceso de cierre y en su caso, de restauración ambiental.
Mn20	Sólo se permite desarrollo de proyectos mineros que estén establecidos y reconocidos en el Programa de Manejo del ANP APRN Z.P.F.T.C.C. de los ríos Valle de Bravo, Malacatepec, Tilostoc y Temascaltepec.
Pesca	
Pe01	Las autorizaciones a las actividades pesqueras serán otorgadas conforme a la normatividad vigente, dando preferencia a las cooperativas pesqueras.
Pe02	La explotación de los recursos pesqueros se efectuará con base en los resultados de estudio de capacidad del cuerpo de agua, para garantizar la sustentabilidad de las poblaciones icticas.
Pe03	Se prohíbe el uso de explosivos, sustancias químicas y artes de pesca que puedan afectar permanentemente las comunidades acuáticas.
Pe04	No se permite la utilización del arte de pesca conocido como red de arrastre.
Pe05	Solo se permitirá la pesca de tipo artesanal. La pesca deportiva se permitirá mediante la evaluación del impacto ambiental y conforme a lo establecido en la NOM-017-PESC1994.
Turismo convencional	
Tu01	Los proyectos turísticos que se promuevan en la UGA deberán considerar medidas de compensación respecto de los bienes y servicios ambientales que pudieran afectarse por su desarrollo.
Tu02	Los proyectos turísticos que se promuevan en la UGA deberán desarrollarse evitando las zonas identificadas como de riesgo.
Tu03	Las obras relacionadas con la actividad turística requieren implementar medidas de integración al paisaje.
Tu04	Las obras relacionadas con la actividad turística respetarán los valores culturales y patrimoniales de las comunidades ahí asentadas.
Tu05	Los proyectos turísticos deberán someterse a la evaluación en materia de impacto ambiental, por las autoridades competentes.
Tu06	Los proyectos turísticos deberán contar con Programa Integral de Manejo de Agua, de Manejo de Residuos y de Manejo de Emisiones.
Tu07	Los proyectos turísticos deberán integrar a la fuerza laboral, personal de la región.
Tu08	Las obras relacionadas con la actividad turística deberán emplear materiales reciclables.
Tu09	Las áreas verdes de los proyectos turísticos deberán emplear vegetación nativa.
Tu10	Las actividades turísticas deberán respetar las tradiciones y costumbres de la población local.
Tu11	Las actividades turísticas de la UGA deberán contar con Manifestación del Impacto Ambiental que considere las perturbaciones en el paisaje en su totalidad (impacto ambiental, impacto visual, impacto sonoro, entre otros).
Tu12	Los proyectos turísticos que se promuevan en la UGA deberán contar con sistemas de tratamiento de sus aguas residuales y programas de manejo integral de residuos sólidos.
Tu13	El número de visitantes en la UGA deberá establecerse mediante un estudio de capacidad de carga.
Turismo alternativo	
Ta01	Las actividades de turismo alternativo se limitarán a aquellas que no requieran de infraestructura y equipamiento permanente (como las actividades de senderismo, ciclismo de montaña, escalada, recorridos ecuestres y observación de fauna silvestre, entre otras).
Ta02	Las actividades turísticas realizadas en la UGA estarán relacionadas con proyectos ecoturísticos o de turismo alternativo que no impacten negativamente a los recursos naturales.

Clave	Descripción
Ta03	Los proyectos turísticos que se promuevan en la UGA deberán contar con autorización de las autoridades competentes.
Ta04	Los proyectos turísticos que se promuevan en la UGA deberán desarrollarse evitando las zonas identificadas como de riesgo.
Ta05	Las obras relacionadas con la actividad turística se realizarán manteniendo la vegetación natural, a fin de no afectar el paisaje.
Ta06	Las obras relacionadas con la actividad turística deberán respetar los valores culturales y patrimoniales de las comunidades del lugar.
Ta07	Los proyectos turísticos deberán integrar procesos de participación ciudadana de las comunidades locales.
Ta08	Los proyectos turísticos deberán integrar en su desarrollo a la población local.
Ta09	El personal involucrado y responsable del manejo de los impactos ambientales asociados a la actividad turística realizada deberá estar capacitado.
Ta10	Las obras relacionadas con la actividad turística alternativa deberán emplear materiales reciclables.
Ta11	Las áreas verdes de los proyectos turísticos deberán emplear vegetación nativa.
Ta12	Las actividades turísticas se desarrollarán sin afectar las acciones aplicadas en zonas sujetas a restauración ecológica.
Ta13	Las actividades turísticas se desarrollarán sin afectar deliberadamente las tradiciones y costumbres de la población local.
Ta14	Las actividades turísticas de la UGA deberán contar con una Autorización en materia de Impacto Ambiental que considere las perturbaciones a los ecosistemas, al paisaje, a la biodiversidad y a los servicios ambientales.
Ta15	Los proyectos turísticos que se promuevan en la UGA deberán contar con Programa de Manejo Integral de Agua, Residuos y Emisiones, autorizado por las autoridades competentes.
Ta16	El número de visitantes en la UGA deberá establecerse mediante un estudio de su capacidad de recepción con la finalidad de no generar perturbaciones al ecosistema.
Ta17	Las actividades ecoturísticas deberán contar con una planificación y organización aprobadas por las autoridades competentes, además de proveer informes periódicos a las mismas.
Ta18	Las actividades turísticas que se desarrollen en la UGA deberán contar con estrictas medidas de prevención y mitigación de incendios forestales.
Ta19	Los recorridos interpretativos, observación de flora y fauna y paseos fotográficos se permitirán solamente bajo la guía de personal debidamente acreditado.
Asentamientos humanos rurales	
Hr01	Los municipios deberán publicar los Planes de Desarrollo Urbano Municipales y Programas de Ordenamiento Ecológico Local, ambos de su competencia, a efectos de establecer los parámetros a observar en los Asentamientos Humanos rurales.
Hr02	Los Asentamientos humanos rurales deberán regirse bajo los límites de crecimiento y desarrollo establecidos por los Planes de Desarrollo Urbano Municipal y Programas de Ordenamiento Ecológico Local, publicados por la autoridad municipal.
Hr03	Los proyectos de construcción que se promuevan en la UGA deberán contar con autorización de Impacto Ambiental y/o de Cambio de Uso de Suelo de terrenos forestales, cuando resulte aplicable.
Hr04	Los proyectos de construcción que se promuevan en la UGA deberán desarrollarse evitando las zonas identificadas como de riesgo.
Hr05	Los Planes de Desarrollo Urbano Municipal y Programas de Ordenamiento Ecológico Local, deberán determinar y especificar la intensidad de uso de suelo permitida en los Asentamientos Humanos Rurales. Estableciendo parámetros que garanticen la infiltración, la integración al entorno, el uso de ecotecnias para el manejo de agua, residuos y emisiones.
Hr06	Se deberá reordenar y gestionar los asentamientos humanos de la UGA.
Hr07	Se prohíbe la disposición de residuos sólidos y descargas residuales en barrancas, escurrimientos, predios baldíos, tiraderos a cielo abierto, minas inactivas, o la quema de los mismos, destinando los mismos a un centro de acopio de residuos o relleno sanitario municipal para prevenir impactos al ambiente.
Hr08	Los Asentamientos Humanos Rurales deberán implementar un Plan de Manejo Integral de Agua, de Residuos y Emisiones, en coordinación con la Autoridad Municipal.
Hr09	Los residuos sólidos deberán separarse para su reutilización o reciclaje.

Clave	Descripción
Hr10	En las zonas carentes de infraestructura de suministro de agua entubada o con déficit en el servicio, se deberán implementar ecotecnias para la recaudación, almacenamiento y filtrado del agua de lluvia que permitan ampliar la cobertura del servicio.
Hr11	En las zonas carentes de infraestructura de drenaje o con déficit en el servicio, se deberán implementar ecotecnias para el tratamiento de las aguas residuales como fosas sépticas comunitarias o humedales artificiales.
Hr12	En las zonas carentes de infraestructura eléctrica o con déficit en el servicio, se deberán implementar ecotecnias de generación de energía con fuentes renovables.
Hr13	El manejo del alumbrado público incluirá medidas para el ahorro de energía y el uso de nuevas tecnologías y alternativas sustentables que mejoren su funcionamiento.
Hr14	El crecimiento de asentamientos humanos rurales deberá integrar las tecnologías necesarias para atender en suficiencia su demanda de abasto de agua, saneamiento de agua residual; acopio y recolección de residuos, así como control de ruido y emisiones atmosféricas.
Hr15	En el caso de los asentamientos humanos que se ubican en zonas de alta productividad agrícola, se recomienda controlar el crecimiento, conteniendo su expansión; restringir el desarrollo en las zonas de alta productividad agrícola y evitar incompatibilidades de uso del suelo.
Hr16	En los proyectos económicos o productivos promovidos o financiados total o parcialmente por instituciones del sector público se deberá contar con medidas de disminución de la pobreza y marginación de la población.
Hr17	Los proyectos habitacionales de más de 50 viviendas que se promuevan en la UGA deberán contar con un proyecto integral de residuos sólidos que contemple el reúso, reciclaje y disposición final de los residuos generados.
Hr18	Las áreas de dotación y de infraestructura de proyectos habitacionales que se promuevan en la UGA deberán aplicar diseños y técnicas de tipo ecológico.
Hr19	La actividad agrícola y ganadera asociada a los asentamientos humanos rurales deberá implementar y operar con medidas de control del uso de agua y residuos.
Asentamientos humanos urbanos	
Hu01	El crecimiento de las zonas urbanas deberá desarrollarse en los espacios libres al interior de éstas, hasta los límites de crecimiento establecidos en el Plan Municipal de Desarrollo Urbano, priorizando la construcción en altura.
Hu02	Los proyectos y asentamientos en zonas urbanas deberán regirse bajo los límites de crecimiento y desarrollo establecidos por los Planes de Desarrollo Urbano Municipal, publicados por la autoridad municipal.
Hu03	Los Planes de Desarrollo Urbano Municipal deberán prevenir el uso urbano en zonas de riesgo, zonas de alto valor ambiental y zonas con riesgo de inundación.
Hu04	Los Planes de Desarrollo Urbano Municipal deberán destinar las cañadas como áreas con uso de Conservación - no urbanizable
Hu05	Los Planes de Desarrollo Urbano Municipal, deberán determinar y especificar la intensidad de uso de suelo permitida en las Zonas Urbanas, estableciendo parámetros de Ocupación y Uso de Suelo para los cuales se garantice el acceso en suficiencia a los servicios de abasto de agua potable, saneamiento de agua residual, recolección y destino de residuos, control de emisiones atmosféricas y acceso a áreas verdes.
Hu06	La actualización de los Planes de Desarrollo Urbano requiere considerar lo establecido en el presente Instrumento.
Hu07	Las áreas de dotación y de infraestructura de proyectos habitacionales que se promuevan en la UGA deberán aplicar diseños y técnicas de tipo ecológico y de eficiencia tecnológica.
Hu08	Los residuos generados dentro de la UGA deberán ser separados, almacenados y depositados de acuerdo a su clasificación
Hu09	Se prohíbe la disposición de residuos sólidos y descargas residuales en barrancas, escurrimientos, predios baldíos, tiraderos a cielo abierto, minas inactivas, o la quema de estos. Los residuos deberán disponerse en un centro de acopio de residuos o relleno sanitario municipal, para prevenir impactos al ambiente.
Hu10	La construcción y operación de proyectos en Zonas Urbanas debe considerar un Programa de Manejo de Agua, Residuos y Emisiones, validado por la autoridad municipal competente.
Hu11	El manejo del alumbrado público incluirá medidas para el ahorro de energía y el uso de nuevas tecnologías y alternativas sustentables que mejoren su funcionamiento.
Hu12	Las descargas de agua residual de zonas urbanas deben cumplir con la calidad establecida en la normatividad vigente y contar con capacidad suficiente de tratamiento de Aguas Residuales previo a su descarga a cualquier cuerpo receptor.
Hu13	En las construcciones nuevas, particularmente en las localidades de expansión y consolidación urbana, debe incluirse en los requisitos de permisos, que cuente con la factibilidad del suministro de agua potable y la conexión al drenaje de aguas residuales.

Clave	Descripción
Hu14	El desarrollo de proyectos dentro de esta UGA, públicos o privados, deberán considerar medidas para favorecer la infiltración del agua.
Hu15	La Autoridad Municipal deberá integrar un Manual de manejo de la Vegetación Urbana.
Hu16	La Autoridad Municipal deberá integrar un sistema de Manejo Ambiental y Eficiencia Energética Municipal.
Hu17	La Autoridad Municipal deberá fomentar el manejo de residuos en esquemas de valorización, sea por su valor como recurso reciclable o para valoración energética.
Hu18	En las zonas carentes de infraestructura de drenaje o con déficit en el servicio se deberán implementar ecotecnias para el tratamiento de las aguas residuales.
Hu19	Los Planes de Desarrollo Urbano Municipales deberán considerar los impactos ambientales que ocasionarán, así como proponer medidas de mitigación, compensación y prevención para garantizar un medio ambiente sano a la población.
Hu20	Todos los generadores de residuos sólidos urbanos, de manejo especial y peligroso al interior de la Zona Urbana, deberán participar de la estrategia de Manejo, Acopio y Destino implementado por las autoridades competentes.
General	
Ge01	En proyectos, predios y parcelas situados en dos o más UGA, la aplicación del POETEM se realizará de forma independiente por las diferentes secciones correspondientes a cada UGA.
Ge02	Implementar acciones de control de especies catalogadas como invasoras y control de especies exóticas.
Ge03	Determinar las especies invasoras prioritarias y sus vías de introducción, a efecto de definir las medidas para evitar su invasión y el establecimiento en los sistemas naturales mexicanos.
Ge04	El aprovechamiento de agua deberá respetar los límites de disponibilidad definidos por la autoridad competente.
Ge05	Vigilar el aprovechamiento de los manantiales, pozos y cauces en coordinación con la Comisión Nacional del Agua.
Ge06	En las barrancas y cañadas, no está permitido urbanizar, rellenar, depositar o verter residuos urbanos, de manejo especial o peligroso, así como descargar aguas residuales que incumplan con la normatividad vigente.
Ge07	El desarrollo Urbano debe estar contenido dentro de los límites establecidos por los Planes Municipales de Desarrollo Urbano vigentes.
Ge08	Los Programas de Ordenamiento Ecológico Local deberán actualizarse y alinearse conforme al presente Instrumento y al Plan Estatal de Desarrollo vigente.
Ge09	El manejo de residuos requiere integrar acciones de recolección, clasificación, acopio, valorización, reciclaje y disposición en Rellenos Sanitarios autorizados.
Ge10	Se prohíbe la ubicación de todo tipo de sitios de disposición de residuos sólidos (municipales, industriales y peligrosos).
Ge11	Se prohíben tiraderos de basura. Es necesario proceder a la contención y remediación de sitios que hayan sido empleados como tiraderos de residuos.
Ge12	Los usos y actividades de proyecto en Áreas Naturales Protegidas estarán sujetos a lo establecido en su Decreto de creación y su respectivo Programa de Manejo.
Ge13	Las actividades realizadas en Áreas Naturales Protegidas deberán considerar medidas de mitigación y compensación ambiental acordes al impacto ambiental que generarán. Las medidas de mitigación y compensación ambiental deberán atender a los objetivos del Decreto y criterios de administración establecidos en el Programa de Manejo correspondiente.
Ge14	La instalación y operación de rellenos sanitarios o Centros Integrales de Residuos se realizará en cumplimiento de capacidades y especificaciones establecidas en la normatividad vigente.
Ge15	La instalación y operación de Plantas de Tratamiento de Aguas Residuales se realizará de conformidad con la normatividad aplicable, previo a la descarga a cuerpos receptores.
Ge16	Se debe implementar sistemas de monitoreo de calidad atmosférica y operar inventario de emisiones.
Ge17	La infraestructura de comunicación, así como las vías de comunicación carretera de competencia Estatal y Federal, son prioritarias para la integración territorial, por lo que se pueden establecer dentro de cualquier parte del territorio estatal, en cumplimiento a los criterios específicos que resulten aplicables respecto de cada UGA, así como a los Programas de Manejo de Áreas Naturales Protegidas y Planes de Desarrollo Urbano vigentes, previa autorización en materia de Impacto Ambiental y de ser necesario, Cambio de Uso de Suelo de Terrenos Forestales.

Clave	Descripción
Ge18	La infraestructura de interconexión energética es prioritaria para la integración productiva del Estado, por lo que podrá establecerse dentro de cualquier parte del territorio estatal, en cumplimiento a los criterios específicos aplicables de cada UGA, así como a los Programa de Manejo de Áreas Naturales Protegidas y Planes de Desarrollo Urbano vigentes, previa autorización en materia de Impacto Ambiental y de ser necesario, autorización de Cambio de Uso de Suelo de Terrenos Forestales.
Ge19	La infraestructura para la Captación y Abasto de agua potable, así como Recolección y Tratamiento de Agua Residual, es prioritaria para la supervivencia y salud de la población, por lo que podrá establecerse dentro de cualquier parte del territorio estatal, en cumplimiento a los criterios específicos aplicables respecto de cada UGA, los cálculos de disponibilidad publicados por la CONAGUA, así como a los Programa de Manejo de Áreas Naturales Protegidas y Planes de Desarrollo Urbano vigentes. Contando siempre con la previa autorización en materia de Impacto Ambiental y de ser necesario, Cambio de Uso de Suelo de Terrenos Forestales.
Ge20	Las acciones y proyectos necesarios en materia de Protección Civil, Prevención de Incendios Forestales y Control de Riesgos Naturales son prioritarios para la integridad de la población y los recursos naturales, por lo que podrá establecerse dentro de cualquier parte del territorio estatal, en cumplimiento a los criterios específicos que resulten aplicables respecto de cada UGA, Atlas de Riesgos, así como a los Programa de Manejo de Áreas Naturales Protegidas y Planes de Desarrollo Urbano vigentes. Contando siempre con la previa autorización de Impacto Ambiental y de ser necesario, Cambio de Uso de Suelo de Terrenos Forestales.

Fichas por municipio.

Las siguientes fichas de los municipios se presentan en orden alfabético, cada una contiene un mapa de ubicación de las Unidad de Gestión Ambiental (UGA) y una tabla de datos con la descripción de los usos permitidos, usos no permitidos y los criterios ambientales que aplican por cada UGA. Todos los mapas presentados son de elaboración propia de este estudio.

Los usos permitidos y no permitidos se muestran abreviados con base en la tabla siguiente y los criterios corresponden a la nomenclatura presentada en el apartado anterior.

Tipos de usos	Clave	Tipos de usos	Clave
Acuacultura	Ac	Ganadería intensiva	GIn
Agricultura	Ag	Industria ligera	ILg
Asentamientos humanos rurales	AHR	Industria pesada	IPs
Asentamientos humanos urbanos	AHU	Infraestructura	If
Conservación	Cn	Minería	Mn
Forestal maderable	FM	Pesca	Ps
Forestal no maderable	FnM	Turismo alternativo	TA
Ganadería extensiva	GEx	Turismo convencional	TCn

Municipio de Acambay de Ruiz Castañeda

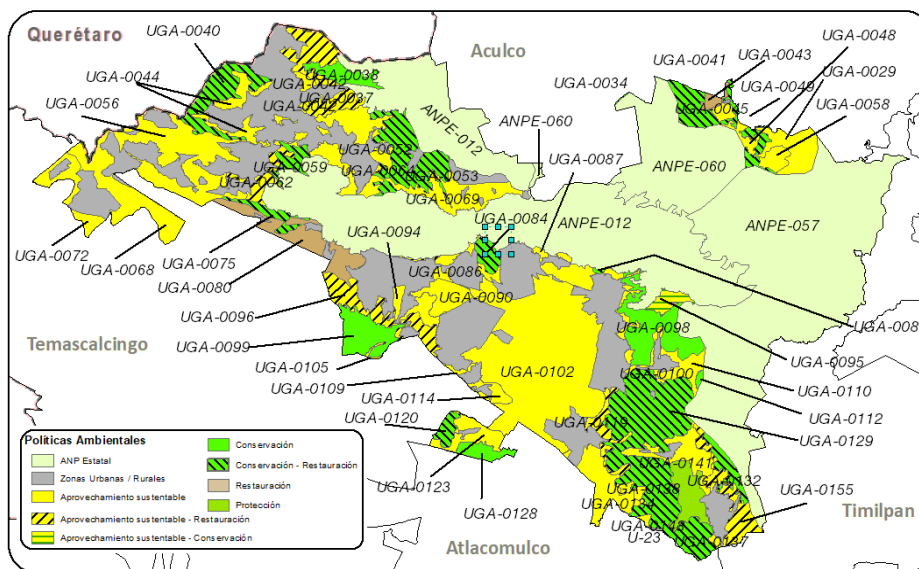

Municipio de Acambay de Ruiz Castañeda		
Política ANP Estatal		
ANPE-012	Usos permitidos	Usos permitidos conforme al Decreto y Programa de Manejo.
	Usos NO permitidos	Usos no permitidos conforme al Decreto y Programa de Manejo.
	Criterios	Ac02, Ac04, Ac06, Ac07, Ac09, Ac12, Ag02 al Ag05, Ag09 al Ag13, Ag15, Ag16, Ag18, Co01, Co02, Co05 al Co09, Co15, Co16, Co18, Fn01, Fn02, Fn04, Fn05, Fn07, Fn08, Fo01, Fo03, Fo06, Ga01, Ga05 al Ga08, Gi01, Gi02, If01, If02, If04, If05, If07, If08, If11, If12, If15, If16, If20, If21, In01 al In04, In07, In08, Mn01 al Mn19, Pe05, Tu01 al Tu03, Tu05, Tu06, Tu09, Tu11, Tu12, Ta01 al Ta05, Ta09, Ta11, Ta12, Ta14 al Ta18, Hr02, Hr06 al Hr08, Hr10 al Hr12, Hu02, Ge01 al Ge09, Ge11 al Ge20.
ANPE-057	Usos permitidos	Usos permitidos conforme al Decreto y Programa de Manejo.
	Usos NO permitidos	Usos no permitidos conforme al Decreto y Programa de Manejo.
	Criterios	Ac02, Ac04, Ac06, Ac07, Ac09, Ac12, Ag02 al Ag05, Ag09 al Ag13, Ag15, Ag16, Ag18, Co01, Co02, Co05 al Co09, Co15, Co16, Co18, Fn01, Fn02, Fn04, Fn05, Fn07, Fn08, Fo01, Fo03, Fo06, Ga01, Ga05 al Ga08, Gi01, Gi02, If01, If02, If04, If05, If07, If08, If11, If12, If15, If16, If20, If21, In01 al In04, In07, In08, Mn01 al Mn19, Pe05, Tu01 al Tu03, Tu05, Tu06, Tu09, Tu11, Tu12, Ta01 al Ta05, Ta09, Ta11, Ta12, Ta14 al Ta18, Hr02, Hr06 al Hr08, Hr10 al Hr12, Hu02, Ge01 al Ge09, Ge11 al Ge20.
ANPE-060	Usos permitidos	Usos permitidos conforme al Decreto y Programa de Manejo.
	Usos NO permitidos	Usos no permitidos conforme al Decreto y Programa de Manejo.
	Criterios	Ac02, Ac04, Ac06, Ac07, Ac09, Ac12, Ag02 al Ag05, Ag09 al Ag13, Ag15, Ag16, Ag18, Co01, Co02, Co05 al Co09, Co15, Co16, Co18, Fn01, Fn02, Fn04, Fn05, Fn07, Fn08, Fo01, Fo03, Fo06, Ga01, Ga05 al Ga08, Gi01, Gi02, If01, If02, If04, If05, If07, If08, If11, If12, If15, If16, If20, If21, In01 al In04, In07, In08, Mn01 al Mn19, Pe05, Tu01 al Tu03, Tu05, Tu06, Tu09, Tu11, Tu12, Ta01 al Ta05, Ta09, Ta11, Ta12, Ta14 al Ta18, Hr02, Hr06 al Hr08, Hr10 al Hr12, Hu02, Ge01 al Ge09, Ge11 al Ge20.
Política Zonas Urbanas-Urbanizables		
U-23	Usos permitidos	Usos definidos conforme al Plan Municipal de Desarrollo Urbano.
	Usos NO permitidos	Conforme al Plan Municipal de Desarrollo Urbano.
	Criterios	Ag02, Ag10, Ag12, Ag21, Co04, Co07, Co10, Ga01, Gi01, Gi02, Gi04, If03, If04, If08, If10, If12, If14, If15, If17, If20, If21, In02 al In10, Ip01 al Ip15, Tu01, Tu02, Tu05, Tu06, Tu09, Tu11, Tu12, Ta03 al Ta05, Ta10, Ta11, Ta17, Ta18, Hr01 al Hr04, Hr05, Hr07 al Hr12, Hr14 al Hr19, Ge02, Ge04, Ge05, Ge08, Ge10 al Ge12, Ge14, Ge15.
Política Aprovechamiento sustentable		
UGA-0029	Usos permitidos	AC, Ag, GEX, If, Mn, TA.
	Usos NO permitidos	AHR, AHU, Cn, FM, FnM, Gln, ILg, IPs, Ps, TCn.
	Criterios	Ac01, Ac03 al Ac12, Ag01 al Ag03, Ag05, Ag07, Ag10 al Ag15, Ag17, Ag18, Ag21, Ag23, Ga01, Ga02, Ga04, Ga12, If03 al If05, If07, If08, If11 al If16, If20, If21, Mn01 al Mn19, Ta03, Ta04, Ta06 al Ta11, Ta13 al Ta17, Ta19, Ge01, Ge03 al Ge06, Ge08, Ge10, Ge12 al Ge18.

Municipio de Acambay de Ruiz Castañeda		
UGA-0042	Usos permitidos	AC, Ag, GEx, If, Mn, TA.
	Usos NO permitidos	AHR, AHU, Cn, FM, FnM, Gln, ILg, IPs, Ps, TCn.
	Criterios	Ac01, Ac03 al Ac12, Ag01 al Ag03, Ag05, Ag07, Ag10 al Ag15, Ag18, Ag21, Ag23, Ga01, Ga02, Ga04, Ga12, If03 al If05, If07, If08, If11 al If16, If20, If21, Mn01 al Mn19, Ta03, Ta04, Ta06 al Ta11, Ta13 al Ta17, Ta19, Ge01, Ge03 al Ge06, Ge08, Ge10, Ge12 al Ge18.
UGA-0044	Usos permitidos	AC, Ag, GEx, ILg, If, Mn, TA.
	Usos NO permitidos	AHR, AHU, Cn, FM, FnM, Gln, IPs, Ps, TCn.
	Criterios	Ac01, Ac03 al Ac12, Ag01 al Ag05, Ag07, Ag10 al Ag16, Ag18, Ag19, Ag21 al Ag23, Ga01, Ga02, Ga04, Ga12, If03 al If05, If07, If08, If11 al If16, If20, If21, In01, In03 al In10, Mn01 al Mn19, Ta03, Ta04, Ta06 al Ta11, Ta13 al Ta17, Ta19, Ge01, Ge03 al Ge06, Ge08, Ge10, Ge12 al Ge18.
UGA-0045	Usos permitidos	AC, Ag, GEx, ILg, If, Mn, TA.
	Usos NO permitidos	AHR, AHU, Cn, FM, FnM, Gln, IPs, Ps, TCn.
	Criterios	Ac01, Ac03 al Ac12, Ag01 al Ag05, Ag07, Ag10 al Ag16, Ag18, Ag19, Ag22, Ag23, Ga01, Ga04, Ga12, If03 al If05, If07, If08, If11 al If16, If20, If21, In01, In03 al In10, Mn01 al Mn19, Ta03, Ta04, Ta06 al Ta11, Ta13 al Ta17, Ta19, Ge01, Ge03 al Ge06, Ge08, Ge10, Ge12 al Ge18.
UGA-0048	Usos permitidos	AC, Ag, GEx, ILg, If, Mn, TA.
	Usos NO permitidos	AHR, AHU, Cn, FM, FnM, Gln, IPs, Ps, TCn.
	Criterios	Ac01, Ac03 al Ac12, Ag01 al Ag05, Ag07, Ag10 al Ag19, Ag22, Ag23, Ga01, Ga04, Ga12, If03 al If05, If07, If08, If11 al If16, If20, If21, In01, In03 al In10, Mn01 al Mn19, Ta03, Ta04, Ta06 al Ta11, Ta13 al Ta17, Ta19, Ge01, Ge03 al Ge06, Ge08, Ge10, Ge12 al Ge18.
UGA-0050	Usos permitidos	Ac, Ag, AHR, GEx, Gln, ILg, If, Mn, TA, TCn.
	Usos NO permitidos	AHU, Cn, FM, FnM, IPs, Ps.
	Criterios	Ac01, Ac03 al Ac12, Ag01 al Ag05, Ag07, Ag10 al Ag16, Ag18, Ag19, Ag21 al Ag23, Ga01, Ga02, Ga04, Ga12, Gi01 al Gi05, If03 al If05, If07, If08, If10 al If16, If20, If21, In01, In03 al In10, Mn01 al Mn19, Tu01 al Tu13, Ta03, Ta04, Ta06 al Ta11, Ta13 al Ta17, Ta19, Hr01 al Hr05, Hr07 al Hr18, Ge01, Ge03 al Ge06, Ge08, Ge10, Ge12 al Ge18.
UGA-0052	Usos permitidos	AC, Ag, GEx, ILg, If, Mn, TA.
	Usos NO permitidos	AHR, AHU, Cn, FM, FnM, Gln, IPs, Ps, TCn.
	Criterios	Ac01, Ac03 al Ac12, Ag01 al Ag05, Ag07, Ag10 al Ag19, Ag21 al Ag23, Ga01, Ga02, Ga04, Ga12, If03 al If05, If07, If08, If11 al If16, If20, If21, In01, In03 al In10, Mn01 al Mn19, Ta03, Ta04, Ta06 al Ta11, Ta13 al Ta17, Ta19, Ge01, Ge03 al Ge06, Ge08, Ge10, Ge12 al Ge18.
UGA-0055	Usos permitidos	Ac, Ag, AHR, GEx, Gln, ILg, If, Mn, TA, TCn.
	Usos NO permitidos	AHU, Cn, FM, FnM, IPs, Ps.
	Criterios	Ac01, Ac03 al Ac12, Ag01 al Ag05, Ag07, Ag10 al Ag16, Ag18, Ag19, Ag22, Ag23, Ga01, Ga04, Ga12, Gi01 al Gi05, If03 al If05, If07, If08, If10 al If16, If20, If21, In01, In03 al In10, Mn01 al Mn19, Tu01 al Tu13, Ta03, Ta04, Ta06 al Ta11, Ta13 al Ta17, Ta19, Hr01 al Hr05, Hr07 al Hr18, Ge01, Ge03 al Ge06, Ge08, Ge10, Ge12 al Ge18.
UGA-0056	Usos permitidos	AC, Ag, AHR, GEx, Gln, ILg, If, Mn, TA, TCn.
	Usos NO permitidos	AHU, Cn, FM, FnM, IPs, Ps.
	Criterios	Ac01, Ac03 al Ac12, Ag01 al Ag05, Ag07, Ag10 al Ag16, Ag18, Ag19, Ag21 al Ag23, Ga01, Ga02, Ga04, Ga12, Gi01 al Gi05, If03 al If05, If07, If08, If10 al If16, If20, If21, In01, In03 al In10, Mn01 al Mn19, Tu01 al Tu13, Ta03, Ta04, Ta06 al Ta11, Ta13 al Ta17, Ta19, Hr01 al Hr05, Hr07 al Hr18, Ge01, Ge03 al Ge06, Ge08, Ge10, Ge12 al Ge18.
UGA-0058	Usos permitidos	AC, Ag, GEx, ILg, If, Mn, TA.
	Usos NO permitidos	AHR, AHU, Cn, FM, FnM, Gln, IPs, Ps, TCn.
	Criterios	Ac01, Ac03 al Ac12, Ag01 al Ag05, Ag07, Ag10 al Ag16, Ag18, Ag19, Ag22, Ag23, Ga01, Ga04, Ga12, If03 al If05, If07, If08, If11 al If16, If20, If21, In01, In03 al In10, Mn01 al Mn19, Ta03, Ta04, Ta06 al Ta11, Ta13 al Ta17, Ta19, Ge01, Ge03 al Ge06, Ge08, Ge10, Ge12 al Ge18.
UGA-0068	Usos permitidos	AC, Ag, GEx, If, Mn, TA.
	Usos NO permitidos	AHR, AHU, Cn, FM, FnM, Gln, ILg, IPs, Ps, TCn.
	Criterios	Ac01, Ac03 al Ac12, Ag01 al Ag03, Ag05, Ag07, Ag10 al Ag15, Ag18, Ag23, Ga01, Ga04, Ga12, If03 al If05, If07, If08, If11 al If16, If20, If21, Mn01 al Mn19, Ta03, Ta04, Ta06 al Ta11, Ta13 al Ta17, Ta19, Ge01, Ge03 al Ge06, Ge08, Ge10, Ge12 al Ge18.
UGA-0069	Usos permitidos	AC, Ag, AHR, GEx, Gln, ILg, If, Mn, TA, TCn.
	Usos NO permitidos	AHU, Cn, FM, FnM, IPs, Ps.
	Criterios	Ac01, Ac03 al Ac12, Ag01 al Ag05, Ag07, Ag10 al Ag19, Ag21 al Ag23, Ga01, Ga02, Ga04, Ga12, Gi01 al Gi05, If03 al If05, If07, If08, If10 al If16, If20, If21, In01, In03 al In10, Mn01 al Mn19, Tu01 al Tu13, Ta03, Ta04, Ta06 al Ta11, Ta13 al Ta17, Ta19, Hr01 al Hr05, Hr07 al Hr18, Ge01, Ge03 al Ge06, Ge08, Ge10, Ge12 al Ge18.
UGA-0072	Usos permitidos	AC, Ag, AHR, GEx, Gln, ILg, If, Mn, TA, TCn.
	Usos NO permitidos	AHU, Cn, FM, FnM, IPs, Ps.
	Criterios	Ac01, Ac03 al Ac12, Ag01 al Ag05, Ag07, Ag10 al Ag16, Ag18, Ag19, Ag21 al Ag23, Ga01, Ga02, Ga04, Ga12, Gi01 al Gi05, If03 al If05, If07, If08, If10 al If16, If20, If21, In01, In03 al In10, Mn01 al Mn19, Tu01 al Tu13, Ta03, Ta04, Ta06 al Ta11, Ta13 al Ta17, Ta19, Hr01 al Hr05, Hr07 al Hr18, Ge01, Ge03 al Ge06, Ge08, Ge10, Ge12 al Ge18.
UGA-0086	Usos permitidos	AC, Ag, GEx, ILg, If, Mn, TA.

Municipio de Acambay de Ruiz Castañeda		
	Usos NO permitidos	AHR, AHU, Cn, FM, FnM, Gln, IPs, Ps, TCn.
	Criterios	Ac01, Ac03 al Ac12, Ag01 al Ag05, Ag07, Ag10 al Ag19, Ag21 al Ag23, Ga01, Ga02, Ga04, Ga12, If03 al If05, If07, If08, If11 al If16, If20, If21, In01, In03 al In10, Mn01 al Mn19, Ta03, Ta04, Ta06 al Ta11, Ta13 al Ta17, Ta19, Ge01, Ge03 al Ge06, Ge08, Ge10, Ge12 al Ge18.
UGA-0087	Usos permitidos	AC, Ag, AHR, GEx, Gln, ILg, If, Mn, TA, TCn.
	Usos NO permitidos	AHU, Cn, FM, FnM, IPs, Ps.
	Criterios	Ac01, Ac03 al Ac12, Ag01 al Ag05, Ag07, Ag10 al Ag19, Ag21 al Ag23, Ga01, Ga02, Ga04, Ga12, Gi01 al Gi05, If03 al If05, If07, If08, If10 al If16, If20, If21, In01, In03 al In10, Mn01 al Mn19, Tu01 al Tu13, Ta03, Ta04, Ta06 al Ta11, Ta13 al Ta17, Ta19, Hr01 al Hr05, Hr07 al Hr18, Ge01, Ge03 al Ge06, Ge08, Ge10, Ge12 al Ge18.
UGA-0090	Usos permitidos	AC, Ag, GEx, ILg, If, Mn, TA.
	Usos NO permitidos	AHR, AHU, Cn, FM, FnM, Gln, IPs, Ps, TCn.
	Criterios	Ac01, Ac03 al Ac12, Ag01 al Ag05, Ag07, Ag10 al Ag16, Ag18, Ag19, Ag21 al Ag23, Ga01, Ga02, Ga04, Ga12, If03 al If05, If07, If08, If11 al If16, If20, If21, In01, In03 al In10, Mn01 al Mn19, Ta03, Ta04, Ta06 al Ta11, Ta13 al Ta17, Ta19, Ge01, Ge03 al Ge06, Ge08, Ge10, Ge12 al Ge18.
UGA-0094	Usos permitidos	AC, Ag, GEx, ILg, If, Mn, TA.
	Usos NO permitidos	AHR, AHU, Cn, FM, FnM, Gln, IPs, Ps, TCn.
	Criterios	Ac01, Ac03 al Ac12, Ag01 al Ag05, Ag07, Ag10 al Ag16, Ag18, Ag19, Ag22, Ag23, Ga01, Ga04, Ga12, If03 al If05, If07, If08, If11 al If16, If20, If21, In01, In03 al In10, Mn01 al Mn19, Ta03, Ta04, Ta06 al Ta11, Ta13 al Ta17, Ta19, Ge01, Ge03 al Ge06, Ge08, Ge10, Ge12 al Ge18.
UGA-0100	Usos permitidos	AC, Ag, AHR, GEx, Gln, ILg, If, Mn, TA, TCn.
	Usos NO permitidos	AHU, Cn, FM, FnM, IPs, Ps.
	Criterios	Ac01, Ac03 al Ac12, Ag01 al Ag05, Ag07, Ag10 al Ag16, Ag18, Ag19, Ag22, Ag23, Ga01, Ga04, Ga12, Gi01 al Gi05, If03 al If05, If07, If08, If10 al If16, If20, If21, In01, In03 al In10, Mn01 al Mn19, Tu01 al Tu13, Ta03, Ta04, Ta06 al Ta11, Ta13 al Ta17, Ta19, Hr01 al Hr05, Hr07 al Hr18, Ge01, Ge03 al Ge06, Ge08, Ge10, Ge12 al Ge18.
UGA-0102	Usos permitidos	AC, Ag, GEx, If, Mn, TA.
	Usos NO permitidos	AHR, AHU, Cn, FM, FnM, Gln, ILg, IPs, Ps, TCn.
	Criterios	Ac01, Ac03 al Ac12, Ag01 al Ag03, Ag05, Ag07, Ag10 al Ag15, Ag18, Ag21, Ag23, Ga01, Ga02, Ga04, Ga12, If03 al If05, If07, If08, If11 al If16, If20, If21, Mn01 al Mn19, Ta03, Ta04, Ta06 al Ta11, Ta13 al Ta17, Ta19, Ge01, Ge03 al Ge06, Ge08, Ge10, Ge12 al Ge18.
UGA-0109	Usos permitidos	AC, Ag, AHR, GEx, Gln, ILg, If, Mn, TA, TCn.
	Usos NO permitidos	AHU, Cn, FM, FnM, IPs, Ps.
	Criterios	Ac01, Ac03 al Ac12, Ag01 al Ag05, Ag07, Ag10 al Ag16, Ag18, Ag19, Ag21 al Ag23, Ga01, Ga02, Ga04, Ga12, Gi01 al Gi05, If03 al If05, If07, If08, If10 al If16, If20, If21, In01, In03 al In10, Mn01 al Mn19, Tu01 al Tu13, Ta03, Ta04, Ta06 al Ta11, Ta13 al Ta17, Ta19, Hr01 al Hr05, Hr07 al Hr18, Ge01, Ge03 al Ge06, Ge08, Ge10, Ge12 al Ge18.
UGA-0110	Usos permitidos	AC, Ag, GEx, If, Mn, TA.
	Usos NO permitidos	AHR, AHU, Cn, FM, FnM, Gln, ILg, IPs, Ps, TCn.
	Criterios	Ac01, Ac03 al Ac12, Ag01 al Ag03, Ag05, Ag07, Ag10 al Ag15, Ag17, Ag18, Ag23, Ga01, Ga04, Ga12, If03 al If05, If07, If08, If11 al If16, If20, If21, Mn01 al Mn19, Ta03, Ta04, Ta06 al Ta11, Ta13 al Ta17, Ta19, Ge01, Ge03 al Ge06, Ge08, Ge10, Ge12 al Ge18.
UGA-0114	Usos permitidos	AC, Ag, AHR, GEx, Gln, ILg, If, Mn, TA, TCn.
	Usos NO permitidos	AHU, Cn, FM, FnM, IPs, Ps.
	Criterios	Ac01, Ac03 al Ac12, Ag01 al Ag05, Ag07, Ag10 al Ag16, Ag18, Ag19, Ag22, Ag23, Ga01, Ga04, Ga12, Gi01 al Gi05, If03 al If05, If07, If08, If10 al If16, If20, If21, In01, In03 al In10, Mn01 al Mn19, Tu01 al Tu13, Ta03, Ta04, Ta06 al Ta11, Ta13 al Ta17, Ta19, Hr01 al Hr05, Hr07 al Hr18, Ge01, Ge03 al Ge06, Ge08, Ge10, Ge12 al Ge18.
UGA-0123	Usos permitidos	AC, Ag, GEx, ILg, If, Mn, TA.
	Usos NO permitidos	AHR, AHU, Cn, FM, FnM, Gln, IPs, Ps, TCn.
	Criterios	Ac01, Ac03 al Ac12, Ag01 al Ag05, Ag07, Ag10 al Ag16, Ag18, Ag19, Ag21 al Ag23, Ga01, Ga02, Ga04, Ga12, If03 al If05, If07, If08, If11 al If16, If20, If21, In01, In03 al In10, Mn01 al Mn19, Ta03, Ta04, Ta06 al Ta11, Ta13 al Ta17, Ta19, Ge01, Ge03 al Ge06, Ge08, Ge10, Ge12 al Ge18.
UGA-0134	Usos permitidos	AC, Ag, GEx, ILg, If, Mn, TA.
	Usos NO permitidos	AHR, AHU, Cn, FM, FnM, Gln, IPs, Ps, TCn.
	Criterios	Ac01, Ac03 al Ac12, Ag01 al Ag05, Ag07, Ag10 al Ag16, Ag18, Ag19, Ag22, Ag23, Ga01, Ga04, Ga12, If03 al If05, If07, If08, If11 al If16, If20, If21, In01, In03 al In10, Mn01 al Mn19, Ta03, Ta04, Ta06 al Ta11, Ta13 al Ta17, Ta19, Ge01, Ge03 al Ge06, Ge08, Ge10, Ge12 al Ge18.
UGA-0137	Usos permitidos	AC, Ag, GEx, If, Mn, TA.
	Usos NO permitidos	AHR, AHU, Cn, FM, FnM, Gln, ILg, IPs, Ps, TCn.
	Criterios	Ac01, Ac03 al Ac12, Ag01 al Ag03, Ag05, Ag07, Ag10 al Ag15, Ag17, Ag18, Ag21, Ag23, Ga01, Ga02, Ga04, Ga12, If03 al If05, If07, If08, If11 al If16, If20, If21, Mn01 al Mn19, Ta03, Ta04, Ta06 al Ta11, Ta13 al Ta17, Ta19, Ge01, Ge03 al Ge06, Ge08, Ge10, Ge12 al Ge18.
UGA-0138	Usos permitidos	AC, Ag, GEx, ILg, If, Mn, TA.
	Usos NO permitidos	AHR, AHU, Cn, FM, FnM, Gln, IPs, Ps, TCn.

Municipio de Acambay de Ruiz Castañeda		
	Criterios	Ac01, Ac03 al Ac12, Ag01 al Ag05, Ag07, Ag10 al Ag16, Ag18, Ag19, Ag22, Ag23, Ga01, Ga04, Ga12, If03 al If05, If07, If08, If11 al If16, If20, If21, In01, In03 al In10, Mn01 al Mn19, Ta03, Ta04, Ta06 al Ta11, Ta13 al Ta17, Ta19, Ge01, Ge03 al Ge06, Ge08, Ge10, Ge12 al Ge18.
UGA-0148	Usos permitidos	AC, Ag, GEx, ILg, If, Mn, TA.
	Usos NO permitidos	AHR, AHU, Cn, FM, FnM, Gln, IPs, Ps, TCn.
	Criterios	Ac01, Ac03 al Ac12, Ag01 al Ag05, Ag07, Ag10 al Ag16, Ag18, Ag19, Ag22, Ag23, Ga01, Ga04, Ga12, If03 al If05, If07, If08, If11 al If16, If20, If21, In01, In03 al In10, Mn01 al Mn19, Ta03, Ta04, Ta06 al Ta11, Ta13 al Ta17, Ta19, Ge01, Ge03 al Ge06, Ge08, Ge10, Ge12 al Ge18.
Política Conservación - Restauración		
UGA-0034	Usos permitidos	Ag, FM, FnM, GEx, If, Mn, TA.
	Usos NO permitidos	AC, AHR, AHU, Cn, Gln, ILg, IPs, Ps, TCn.
	Criterios	Ag01 al Ag12, Ag14 al Ag16, Ag18 al Ag20, Ag22, Ag23, Fn02 al Fn10, Fo02 al Fo06, Ga03, Ga05 al Ga11, If01 al If09, If11 al If16, If20, If21, Mn01 al Mn19, Ta02 al Ta19, Ge01, Ge03 al Ge06, Ge08, Ge10, Ge12 al Ge18.
UGA-0040	Usos permitidos	Ag, FM, FnM, GEx, If, Mn, TA.
	Usos NO permitidos	AC, AHR, AHU, Cn, Gln, ILg, IPs, Ps, TCn.
	Criterios	Ag01 al Ag12, Ag14 al Ag16, Ag18 al Ag20, Ag22, Ag23, Fn02 al Fn10, Fo02 al Fo06, Ga03, Ga05 al Ga11, If01 al If09, If11 al If16, If20, If21, Mn01 al Mn19, Ta02 al Ta19, Ge01, Ge03 al Ge06, Ge08, Ge10, Ge12 al Ge18.
UGA-0041	Usos permitidos	Ag, FM, FnM, GEx, If, Mn, TA.
	Usos NO permitidos	AC, AHR, AHU, Cn, Gln, ILg, IPs, Ps, TCn.
	Criterios	Ag01 al Ag12, Ag14 al Ag16, Ag18 al Ag20, Ag22, Ag23, Fn02 al Fn10, Fo02 al Fo06, Ga03, Ga05 al Ga11, If01 al If09, If11 al If16, If20, If21, Mn01 al Mn19, Ta02 al Ta19, Ge01, Ge03 al Ge06, Ge08, Ge10, Ge12 al Ge18.
UGA-0049	Usos permitidos	Ag, FM, FnM, GEx, If, Mn, TA.
	Usos NO permitidos	AC, AHR, AHU, Cn, Gln, ILg, IPs, Ps, TCn.
	Criterios	Ag01 al Ag12, Ag14 al Ag16, Ag18 al Ag20, Ag22, Ag23, Fn02 al Fn10, Fo02 al Fo06, Ga03, Ga05 al Ga11, If01 al If09, If11 al If16, If20, If21, Mn01 al Mn19, Ta02 al Ta19, Ge01, Ge03 al Ge06, Ge08, Ge10, Ge12 al Ge18.
UGA-0053	Usos permitidos	Ag, FM, FnM, GEx, If, Mn, TA.
	Usos NO permitidos	AC, AHR, AHU, Cn, Gln, ILg, IPs, Ps, TCn.
	Criterios	Ag01 al Ag12, Ag14 al Ag16, Ag18 al Ag23, Fn02 al Fn10, Fo02 al Fo06, Ga02, Ga03, Ga05 al Ga11, If01 al If09, If11 al If16, If20, If21, Mn01 al Mn19, Ta02 al Ta19, Ge01, Ge03 al Ge06, Ge08, Ge10, Ge12 al Ge18.
UGA-0059	Usos permitidos	Ag, FM, FnM, GEx, If, Mn, TA.
	Usos NO permitidos	AC, AHR, AHU, Cn, Gln, ILg, IPs, Ps, TCn.
	Criterios	Ag01 al Ag12, Ag14 al Ag16, Ag18 al Ag20, Ag22, Ag23, Fn02 al Fn10, Fo02 al Fo06, Ga03, Ga05 al Ga11, If01 al If09, If11 al If16, If20, If21, Mn01 al Mn19, Ta02 al Ta19, Ge01, Ge03 al Ge06, Ge08, Ge10, Ge12 al Ge18.
UGA-0064	Usos permitidos	Ag, FM, FnM, GEx, If, Mn, TA.
	Usos NO permitidos	AC, AHR, AHU, Cn, Gln, ILg, IPs, Ps, TCn.
	Criterios	Ag01 al Ag12, Ag14 al Ag16, Ag18 al Ag20, Ag22, Ag23, Fn02 al Fn10, Fo02 al Fo06, Ga03, Ga05 al Ga11, If01 al If09, If11 al If16, If20, If21, Mn01 al Mn19, Ta02 al Ta19, Ge01, Ge03 al Ge06, Ge08, Ge10, Ge12 al Ge18.
UGA-0075	Usos permitidos	Ag, FM, FnM, GEx, If, Mn, TA.
	Usos NO permitidos	AC, AHR, AHU, Cn, Gln, ILg, IPs, Ps, TCn.
	Criterios	Ag01 al Ag12, Ag14 al Ag16, Ag18 al Ag20, Ag22, Ag23, Fn02 al Fn10, Fo02 al Fo06, Ga03, Ga05 al Ga11, If01 al If09, If11 al If16, If20, If21, Mn01 al Mn19, Ta02 al Ta19, Ge01, Ge03 al Ge06, Ge08, Ge10, Ge12 al Ge18.
UGA-0084	Usos permitidos	Ag, FM, FnM, GEx, If, Mn, TA.
	Usos NO permitidos	AC, AHR, AHU, Cn, Gln, ILg, IPs, Ps, TCn.
	Criterios	Ag01 al Ag12, Ag14 al Ag16, Ag18 al Ag23, Fn02 al Fn10, Fo02 al Fo06, Ga02, Ga03, Ga05 al Ga11, If01 al If09, If11 al If16, If20, If21, Mn01 al Mn19, Ta02 al Ta19, Ge01, Ge03 al Ge06, Ge08, Ge10, Ge12 al Ge18.
UGA-0088	Usos permitidos	Ag, FnM, GEx, If, Mn, TA.
	Usos NO permitidos	AC, AHR, AHU, Cn, FM, Gln, ILg, IPs, Ps, TCn.
	Criterios	Ag01 al Ag12, Ag14 al Ag16, Ag18 al Ag20, Ag22, Ag23, Fn02 al Fn10, Ga03, Ga05 al Ga11, If01 al If09, If11 al If16, If20, If21, Mn01 al Mn19, Ta02 al Ta19, Ge01, Ge03 al Ge06, Ge08, Ge10, Ge12 al Ge18.
UGA-0120	Usos permitidos	Ag, FM, FnM, GEx, If, Mn, TA.
	Usos NO permitidos	AC, AHR, AHU, Cn, Gln, ILg, IPs, Ps, TCn.
	Criterios	Ag01 al Ag12, Ag14 al Ag16, Ag18 al Ag20, Ag22, Ag23, Fn02 al Fn10, Fo02 al Fo06, Ga03, Ga05 al Ga11, If01 al If09, If11 al If16, If20, If21, Mn01 al Mn19, Ta02 al Ta19, Ge01, Ge03 al Ge06, Ge08, Ge10, Ge12 al Ge18.
UGA-0129	Usos permitidos	Ag, FM, FnM, GEx, If, Mn, TA.

Municipio de Acambay de Ruiz Castañeda		
	Usos NO permitidos	AC, AHR, AHU, Cn, Gln, ILg, IPs, Ps, TCn.
	Criterios	Ag01 al Ag12, Ag14 al Ag16, Ag18 al Ag23, Fn02 al Fn10, Fo02 al Fo06, Ga02, Ga03, Ga05 al Ga11, If01 al If09, If11 al If16, If20, If21, Mn01 al Mn19, Ta02 al Ta19, Ge01, Ge03 al Ge06, Ge08, Ge10, Ge12 al Ge18.
UGA-0132	Usos permitidos	Ag, FM, FnM, GEx, If, Mn, TA.
	Usos NO permitidos	AC, AHR, AHU, Cn, Gln, ILg, IPs, Ps, TCn.
	Criterios	Ag01 al Ag12, Ag14 al Ag16, Ag18 al Ag20, Ag22, Ag23, Fn02 al Fn10, Fo02 al Fo06, Ga03, Ga05 al Ga11, If01 al If09, If11 al If16, If20, If21, Mn01 al Mn19, Ta02 al Ta19, Ge01, Ge03 al Ge06, Ge08, Ge10, Ge12 al Ge18.
Política Restauración		
UGA-0043	Usos permitidos	Ag, FM, FnM, If, Mn, TA.
	Usos NO permitidos	AC, AHR, AHU, Cn, GEx, Gln, ILg, IPs, Ps, TCn.
	Criterios	Ag01 al Ag12, Ag14 al Ag16, Ag18 al Ag20, Ag22, Ag23, Fn02 al Fn10, Fo01 al Fo06, If01 al If09, If11 al If16, If20, If21, Mn01 al Mn19, Ta02 al Ta19, Ge01, Ge03 al Ge06, Ge08, Ge10, Ge12 al Ge18.
UGA-0080	Usos permitidos	Ag, FM, FnM, If, Mn, TA.
	Usos NO permitidos	AC, AHR, AHU, Cn, GEx, Gln, ILg, IPs, Ps, TCn.
	Criterios	Ag01 al Ag12, Ag14 al Ag16, Ag18 al Ag20, Ag22, Ag23, Fn02 al Fn10, Fo01 al Fo06, If01 al If09, If11 al If16, If20, If21, Mn01 al Mn19, Ta02 al Ta19, Ge01, Ge03 al Ge06, Ge08, Ge10, Ge12 al Ge18.
Política Aprovechamiento sustentable - Restauración		
UGA-0037	Usos permitidos	AC, Ag, FM, FnM, GEx, If, Mn, TA.
	Usos NO permitidos	AHR, AHU, Cn, Gln, ILg, IPs, Ps, TCn.
UGA-0037	Criterios	Ac01, Ac03 al Ac12, Ag01 al Ag12, Ag14 al Ag23, Fn02 al Fn10, Fo01, Fo03 al Fo06, Ga01 al Ga12, If03 al If05, If07, If08, If11 al If16, If20, If21, Mn01 al Mn19, Ta02 al Ta19, Ge01, Ge03 al Ge06, Ge08, Ge10, Ge12 al Ge18.
UGA-0062	Usos permitidos	AC, Ag, FM, FnM, GEx, If, Mn, TA.
	Usos NO permitidos	AHR, AHU, Cn, Gln, ILg, IPs, Ps, TCn.
	Criterios	Ac01, Ac03 al Ac12, Ag01 al Ag12, Ag14 al Ag20, Ag22, Ag23, Fn02 al Fn10, Fo01, Fo03 al Fo06, Ga01, Ga03 al Ga12, If03 al If05, If07, If08, If11 al If16, If20, If21, Mn01 al Mn19, Ta02 al Ta19, Ge01, Ge03 al Ge06, Ge08, Ge10, Ge12 al Ge18.
UGA-0096	Usos permitidos	AC, Ag, FM, FnM, GEx, If, Mn, TA.
	Usos NO permitidos	AHR, AHU, Cn, Gln, ILg, IPs, Ps, TCn.
	Criterios	Ac01, Ac03 al Ac12, Ag01 al Ag12, Ag14 al Ag23, Fn02 al Fn10, Fo01, Fo03 al Fo06, Ga01 al Ga12, If03 al If05, If07, If08, If11 al If16, If20, If21, Mn01 al Mn19, Ta02 al Ta19, Ge01, Ge03 al Ge06, Ge08, Ge10, Ge12 al Ge18.
UGA-0105	Usos permitidos	AC, Ag, FM, FnM, GEx, If, Mn, TA.
	Usos NO permitidos	AHR, AHU, Cn, Gln, ILg, IPs, Ps, TCn.
	Criterios	Ac01, Ac03 al Ac12, Ag01 al Ag12, Ag14 al Ag16, Ag18 al Ag20, Ag22, Ag23, Fn02 al Fn10, Fo01, Fo03 al Fo06, Ga01, Ga03 al Ga12, If03 al If05, If07, If08, If11 al If16, If20, If21, Mn01 al Mn19, Ta02 al Ta19, Ge01, Ge03 al Ge06, Ge08, Ge10, Ge12 al Ge18.
UGA-0119	Usos permitidos	AC, Ag, FM, FnM, GEx, If, Mn, TA.
	Usos NO permitidos	AHR, AHU, Cn, Gln, ILg, IPs, Ps, TCn.
	Criterios	Ac01, Ac03 al Ag01 al Ag12, Ag14 al Ag16, Ag18 al Ag23, Fn02 al Fn10, Fo01, Fo03 al Fo06, Ga01 al Ga12, If03 al If05, If07, If08, If11 al If16, If20, If21, Mn01 al Mn19, Ta02 al Ta12, Ta13, Ta14, Ta15, Ta16, Ta17, Ta18, Ta19, Ge01, Ge03 al Ge06, Ge08, Ge10, Ge12 al Ge18.
UGA-0155	Usos permitidos	AC, Ag, FM, FnM, GEx, If, Mn, TA.
	Usos NO permitidos	AHR, AHU, Cn, Gln, ILg, IPs, Ps, TCn.
	Criterios	Ac01, Ac03 al Ac12, Ag01 al Ag12, Ag14 al Ag23, Fn02 al Fn10, Fo01, Fo03 al Fo06, Ga01 al Ga12, If03 al If05, If07, If08, If11 al If16, If20, If21, Mn01 al Mn19, Ta02 al Ta19, Ge01, Ge03 al Ge06, Ge08, Ge10, Ge12 al Ge18.
Política Aprovechamiento sustentable - Conservación		
UGA-0062	Usos permitidos	Ac, Ag, FM, FnM, GEx, If, Mn, TA.
	Usos NO permitidos	AHR, AHU, Cn, Gln, ILg, IPs, Ps, TCn.
	Criterios	Ac01, Ac03 al Ac12, Ag01 al Ag12, Ag14 al Ag20, Ag22, Ag23, Fn02 al Fn10, Fo01, Fo03 al Fo06, Ga01, Ga03 al Ga12, If03 al If05, If07, If08, If11 al If16, If20, If21, Mn01 al Mn19, Ta02 al Ta19, Ge01, Ge03 al Ge06, Ge08, Ge10, Ge12 al Ge18.
UGA-0095	Usos permitidos	AC, Ag, FM, FnM, GEx, If, Mn, TA.
	Usos NO permitidos	AHR, AHU, Cn, Gln, ILg, IPs, Ps, TCn.
	Criterios	Ac01, Ac03 al Ac12, Ag01 al Ag07, Ag09 al Ag12, Ag14 al Ag20, Ag22, Ag23, Fn03 al Fn10, Fo01, Fo03 al Fo06, Ga01, Ga03 al Ga12, If03 al If08, If11 al If16, If20, If21, Mn01 al Mn19, Ta02 al Ta11, Ta13 al Ta19, Ge01, Ge03, Ge04 al Ge06, Ge08, Ge10, Ge12 al Ge18.
UGA-0096	Usos permitidos	Ac, Ag, FM, FnM, GEx, If, Mn, TA.
	Usos NO permitidos	AHR, AHU, Cn, Gln, ILg, IPs, Ps, TCn.
	Criterios	Ac01, Ac03 al Ac12, Ag01 al Ag12, Ag14 al Ag23, Fn02 al Fn10, Fo01, Fo03 al Fo06, Ga01 al Ga12, If03 al If05, If07, If08, If11 al If16, If20, If21, Mn01 al Mn19, Ta02 al Ta19, Ge01, Ge03 al

Municipio de Acambay de Ruiz Castañeda		
Ge06, Ge08, Ge10, Ge12 al Ge18.		
UGA-0155	Usos permitidos	Ac, Ag, FM, FnM, GEx, If, Mn, TA.
	Usos NO permitidos	AHR, AHU, Cn, Gln, ILg, IPs, Ps, TCn.
	Criterios	Ac01, Ac03 al Ac12, Ag01 al Ag12, Ag14 al Ag23, Fn02 al Fn10, Fo01, Fo03 al Fo06, Ga01 al Ga12, If03 al If05, If07, If08, If11 al If16, If20, If21, Mn01 al Mn19, Ta02 al Ta19, Ge01, Ge03 al Ge06, Ge08, Ge10, Ge12 al Ge18.
Política Conservación		
UGA-0038	Usos permitidos	FM, FnM, GEx, If, Mn, TA.
	Usos NO permitidos	AC, Ag, AHR, AHU, Cn, Gln, ILg, IPs, Ps, TCn.
	Criterios	Fn03 al Fn10, Fo03 al Fo06, Ga03, Ga05 al Ga11, If01 al If09, If11 al If16, If20, If21, Mn01 al Mn19, Ta02 al Ta11, Ta13 al Ta19, Ge01, Ge03 al Ge06, Ge08, Ge10, Ge12 al Ge18.
UGA-0089	Usos permitidos	FM, FnM, GEx, If, Mn, TA.
	Usos NO permitidos	Ac, Ag, AHR, AHU, Cn, Gln, ILg, IPs, Ps, TCn.
	Criterios	Fn03 al Fn10, Fo03 al Fo06, Ga03, Ga05 al Ga11, If01 al If09, If11 al If16, If20, If21, Mn01 al Mn19, Ta02 al Ta11, Ta13 al Ta19, Ge01, Ge03 al Ge06, Ge08, Ge10, Ge12 al Ge18.
UGA-0098	Usos permitidos	FM, FnM, GEx, If, Mn, TA.
	Usos NO permitidos	AC, Ag, AHR, AHU, Cn, Gln, ILg, IPs, Ps, TCn.
	Criterios	Fn03 al Fn10, Fo03 al Fo06, Ga03, Ga05 al Ga11, If01 al If09, If11 al If16, If20, If21, Mn01 al Mn19, Ta02 al Ta11, Ta13 al Ta19, Ge01, Ge03 al Ge06, Ge08, Ge10, Ge12 al Ge18.
UGA-0099	Usos permitidos	FM, FnM, GEx, If, Mn, TA.
	Usos NO permitidos	AC, Ag, AHR, AHU, Cn, Gln, ILg, IPs, Ps, TCn.
	Criterios	Fn03 al Fn10, Fo03 al Fo06, Ga03, Ga05 al Ga11, If01 al If09, If11 al If16, If20, If21, Mn01 al Mn19, Ta02 al Ta11, Ta13 al Ta19, Ge01, Ge03 al Ge06, Ge08, Ge10, Ge12 al Ge18.
UGA-0112	Usos permitidos	FM, FnM, GEx, If, Mn, TA.
	Usos NO permitidos	AC, Ag, AHR, AHU, Cn, Gln, ILg, IPs, Ps, TCn.
	Criterios	Fn03 al Fn10, Fo03 al Fo06, Ga03, Ga05 al Ga11, If01 al If09, If11 al If16, If20, If21, Mn01 al Mn19, Ta02 al Ta11, Ta13 al Ta19, Ge01, Ge03 al Ge06, Ge08, Ge10, Ge12 al Ge18.
UGA-0128	Usos permitidos	FM, FnM, GEx, If, Mn, TA.
	Usos NO permitidos	AC, Ag, AHR, AHU, Cn, Gln, ILg, IPs, Ps, TCn.
	Criterios	Fn03 al Fn10, Fo03 al Fo06, Ga03, Ga05 al Ga11, If01 al If09, If11 al If16, If20, If21, Mn01 al Mn19, Ta02 al Ta11, Ta13 al Ta19, Ge01, Ge03 al Ge06, Ge08, Ge10, Ge12 al Ge18.
Política Protección		
UGA-0141	Usos permitidos	AC, Mn, Ps, TA.
	Usos NO permitidos	Ag, AHR, AHU, Cn, FM, FnM, GEx, Gln, ILg, IPs, If, TCn.
	Criterios	Ac01 al Ac04, Ac06 al Ac09, Ac12, Mn01 al Mn19, Ta01 al Ta11, Ta13, Ta14, Ta16 al Ta19, Ge01, Ge03 al Ge06, Ge08, Ge10, Ge12 al Ge18.

Municipio de Acolman

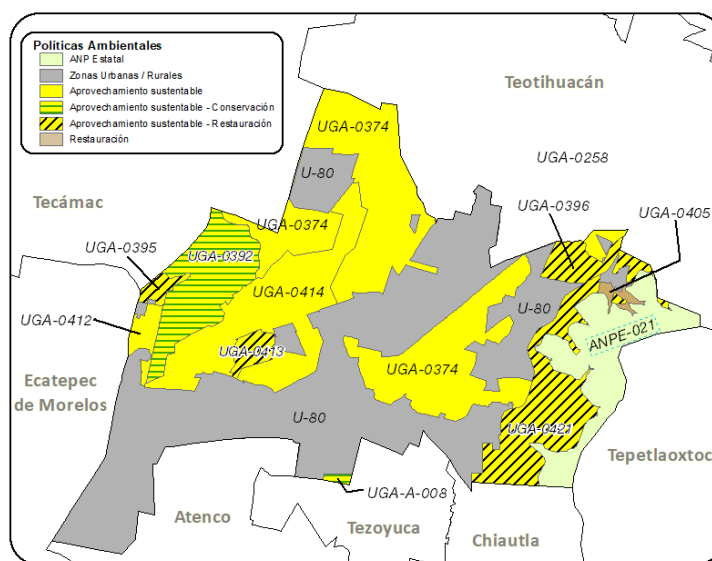

Municipio de Acolman		
Política ANP Estatal		
ANPE-021	Usos permitidos	Usos permitidos conforme al Decreto y Programa de Manejo.
	Usos NO permitidos	Usos no permitidos conforme al Decreto y Programa de Manejo.
	Criterios	Ag02, Ac04, Ac06, Ac07, Ac09, Ac12, Ag02 al Ag05, Ag09 al Ag13, Ag15, Ag16, Ag18, Co01, Co02, Co05 al Co09, Co15, Co16, Co18, Fn01, Fn02, Fn04, Fn05, Fn07, Fn08, Fo01, Fo03, Fo06, Ga01, Ga05 al Ga08, Gi01, Gi02, If01, If02, If04, If05, If07, If08, If11, If12, If15, If16, If20, If21, In01 al In04, In07, In08, Mn01 al Mn19, Pe05, Tu01 al Tu03, Tu05, Tu06, Tu09, Tu11, Tu12, Ta01 al Ta05, Ta09, Ta11, Ta12, Ta14 al Ta18, Hr02, Hr06 al Hr08, Hr10 al Hr12, Hu02, Ge01 al Ge09, Ge11 al Ge20.
Política Zonas Urbanas-Urbanizables		
U-80	Usos permitidos	Usos definidos conforme al Plan Municipal de Desarrollo Urbano.
	Usos NO permitidos	Conforme al Plan Municipal de Desarrollo Urbano.
	Criterios	Ag02, Ag10, Ag12, Ag21, Co04, Co07, Co10, Gi01, Gi02, Gi04, If03, If04, If08, If10, If12, If14, If15, If17, If20, If21, In02 al In10, Ip01 al Ip15, Tu01, Tu02, Tu05, Tu06, Tu09, Tu11, Tu12, Ta04, Ta05, Ta11, Ta17, Hr01 al Hr05, Hr07 al Hr11, Hr14, Hr15, Hr17, Hr19, Hu01 al Hu04, Hu06, Hu08 al Hu10, Hu12, Hu14 al Hu20, Ge02, Ge04, Ge05, Ge08, Ge10 al Ge12, Ge14, Ge15.
Política Aprovechamiento sustentable		
UGA-0258	Usos permitidos	AC, Ag, GEx, If, Mn, TA.
	Usos NO permitidos	AHR, AHU, Cn, FM, FnM, Gln, ILg, IPs, Ps, TCn.
	Criterios	Ac01, Ac03 al Ac12, Ag01 al Ag03, Ag05, Ag07, Ag10 al Ag15, Ag18, Ag21, Ag23, Ga01, Ga02, Ga04, Ga12, If03 al If05, If07, If08, If11 al If16, If20, If21, Mn01 al Mn19, Ta03, Ta04, Ta06 al Ta11, Ta13 al Ta17, Ta19, Ge01, Ge03 al Ge06, Ge08, Ge10, Ge12 al Ge18.
UGA-0374	Usos permitidos	AC, Ag, GEx, If, Mn, TA.
	Usos NO permitidos	AHR, AHU, Cn, FM, FnM, Gln, ILg, IPs, Ps, TCn.
	Criterios	Ac01, Ac03 al Ac12, Ag01 al Ag03, Ag05, Ag07, Ag10 al Ag15, Ag18, Ag21, Ag23, Ga01, Ga02, Ga04, Ga12, If03 al If05, If07, If08, If11 al If16, If20, If21, Mn01 al Mn19, Ta03, Ta04, Ta06 al Ta11, Ta13 al Ta17, Ta19, Ge01, Ge03 al Ge06, Ge08, Ge10, Ge12 al Ge18.
UGA-0412	Usos permitidos	AC, Ag, GEx, If, Mn, TA.
	Usos NO permitidos	AHR, AHU, Cn, FM, FnM, Gln, ILg, IPs, Ps, TCn.
	Criterios	Ac01, Ac03 al Ac12, Ag01 al Ag03, Ag05, Ag07, Ag10 al Ag15, Ag18, Ag21, Ag23, Ga01, Ga02, Ga04, Ga12, If03 al If05, If07, If08, If11 al If16, If20, If21, Mn01 al Mn19, Ta03, Ta04, Ta06 al Ta11, Ta13 al Ta17, Ta19, Ge01, Ge03 al Ge06, Ge08, Ge10, Ge12 al Ge18.
UGA-0412	Usos permitidos	AC, Ag, GEx, If, Mn, TA.
	Usos NO permitidos	AHR, AHU, Cn, FM, FnM, Gln, ILg, IPs, Ps, TCn.
	Criterios	Ac01, Ac03 al Ac12, Ag01 al Ag03, Ag05, Ag07, Ag10 al Ag15, Ag18, Ag21, Ag23, Ga01, Ga02, Ga04, Ga12, If03 al If05, If07, If08, If11 al If16, If20, If21, Mn01 al Mn19, Ta03, Ta04, Ta06 al Ta11, Ta13 al Ta17, Ta19, Ge01, Ge03 al Ge06, Ge08, Ge10, Ge12 al Ge18.
UGA-0414	Usos permitidos	AC, AHR, AHU, ILg, If, Mn, TA, TCn.
	Usos NO permitidos	Ag, Cn, FM, FnM, GEx, Gln, IPs, Ps.
	Criterios	Ac01, Ac03 al Ac12, Ga02, If04, If05, If07, If10 al If16, If20, If21, In02 al In10, Mn01 al Mn19, Tu01 al Tu13, Ta03, Ta04, Ta06 al Ta11, Ta13 al Ta17, Ta19, Hr19, Hu01 al Hu05, Hu07 al Hu20, Ge01, Ge03 al Ge06, Ge08, Ge10, Ge12 al Ge18.
Política Restauración		
UGA-0405	Usos permitidos	Ag, FnM, If, Mn, TA.
	Usos NO permitidos	AC, AHR, AHU, Cn, FM, GEx, Gln, ILg, IPs, Ps, TCn.
	Criterios	Ag01 al Ag12, Ag14 al Ag16, Ag18 al Ag20, Ag22, Ag23, Fn02 al Fn10, If01 al If09, If11 al If16, If20, If21, Mn01 al Mn19, Ta02 al Ta19, Ge01, Ge03 al Ge06, Ge08, Ge10, Ge12 al Ge18.
Política Aprovechamiento sustentable - Restauración		
UGA-0395	Usos permitidos	Ag, ILg, IPs, If, Mn.
	Usos NO permitidos	AC, AHR, AHU, Cn, FM, FnM, GEx, Gln, Ps, TA, TCn.
	Criterios	Ag01 al Ag12, Ag14 al Ag16, Ag18 al Ag20, Ag22, Ag23, If03 al If05, If07, If08, If11 al If16, If20, If21, In03 al In10, Ip01 al Ip15, Mn01 al Mn19, Ge01, Ge03 al Ge06, Ge08, Ge10, Ge12 al Ge18.
UGA-0396	Usos permitidos	Ag, FnM, GEx, If, Mn, TA.
	Usos NO permitidos	AC, AHR, AHU, Cn, FM, Gln, ILg, IPs, Ps, TCn.
	Criterios	Ag01 al Ag12, Ag14 al Ag23, Fn02 al Fn10, Ga02, If03 al If05, If07, If08, If11 al If16, If20, If21, Mn01 al Mn19, Ta02 al Ta19, Ge01, Ge03 al Ge06, Ge08, Ge10, Ge12 al Ge18.
UGA-0403	Usos permitidos	Ag, ILg, IPs, If, Mn.
	Usos NO permitidos	Ac, AHR, AHU, Cn, FM, FnM, GEx, Gln, Ps, TA, TCn.
	Criterios	Ag01 al Ag12, Ag14 al Ag20, Ag22, Ag23, If03 al If05, If07, If08, If11 al If16, If20, If21, In03 al In10, Ip01 al Ip15, Mn01 al Mn19, Ge01, Ge03 al Ge06, Ge08, Ge10, Ge12 al Ge18.
UGA-0413	Usos permitidos	Ag, GEx, ILg, IPs, If, Mn.
	Usos NO permitidos	AC, AHR, AHU, Cn, FM, FnM, Gln, Ps, TA, TCn.
	Criterios	Ag01 al Ag12, Ag14 al Ag16, Ag18 al Ag23, Ga02, If03 al If05, If07, If08, If11 al If16, If20, If21, In03 al In10, Ip01 al Ip15, Mn01 al Mn19, Ge01, Ge03 al Ge06, Ge08, Ge10, Ge12 al Ge18.
UGA-0421	Usos permitidos	Ag, FnM, GEx, If, Mn, TA.
	Usos NO permitidos	AC, AHR, AHU, Cn, FM, Gln, ILg, IPs, Ps, TCn.
	Criterios	Ag01 al Ag12, Ag14 al Ag23, Fn02 al Fn10, Ga02, If03 al If05, If07, If08, If11 al If16, If20, If21, Mn01 al Mn19, Ta02 al Ta19, Ge01, Ge03 al Ge06, Ge08, Ge10, Ge12 al Ge18.
Política Aprovechamiento sustentable - Conservación		
UGA-0392	Usos permitidos	AC, Ag, FM, FnM, GEx, If, Mn, TA.

Municipio de Acolman	
Usos NO permitidos	AHR, AHU, Cn, Gln, ILg, IPs, Ps, TCn.
Criterios	Ac01, Ac03 al Ac12, Ag01 al Ag07, Ag09 al Ag12, Ag14 al Ag16, Ag18 al Ag23, Fn03 al Fn10, Fo01, Fo03 al Fo06, Ga01 al Ga12, If03 al If08, If11 al If16, If20, If21, Mn01 al Mn19, Ta02 al Ta11, Ta13 al Ta19, Ge01, Ge03 al Ge06, Ge08, Ge10, Ge12 al Ge18.
UGA-0423 Usos permitidos	Ac, FnM, If, Mn, TA, TCn.
Usos NO permitidos	Ag, AHR, AHU, Cn, FM, GEx, Gln, ILg, IPs, Ps.
Criterios	Ac01, Ac03 al Ac12, Fn05, If05, If06, Mn01 al Mn19, Tu01 al Tu13, Ta02 al Ta11, Ta13 al Ta19, Ge01, Ge03 al Ge06, Ge08, Ge10, Ge12 al Ge18.
UGA-A-008 Usos permitidos	AC, If, Mn, TA, TCn.
Usos NO permitidos	Ag, AHR, AHU, Cn, FM, FnM, GEx, Gln, ILg, IPs, Ps.
Criterios	Ac01, Ac03 al Ac12, If05, If06, Mn01 al Mn19, Tu01 al Tu13, Ta02 al Ta11, Ta13 al Ta19, Ge01, Ge03 al Ge06, Ge08, Ge10, Ge12 al Ge18.

Municipio de Aculco

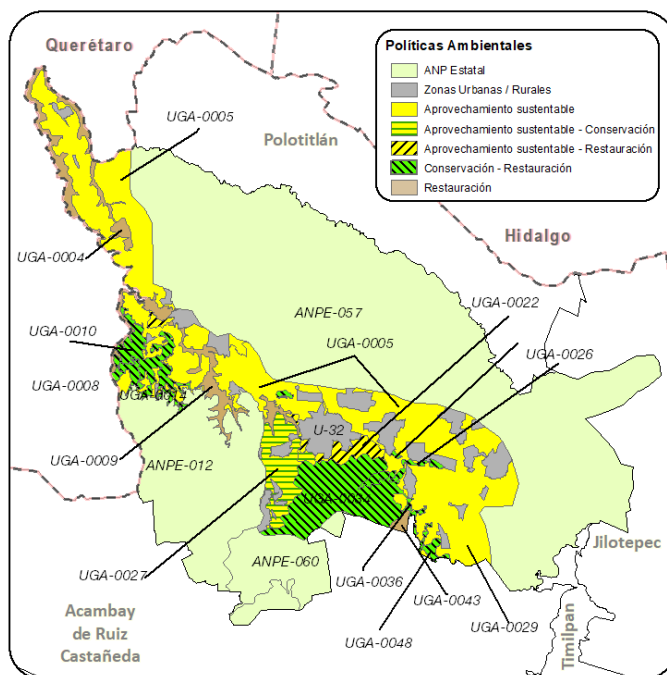

Municipio de Aculco	
Política ANP Estatal	
ANPE-012 Usos permitidos	Usos permitidos conforme al Decreto y Programa de Manejo.
Usos NO permitidos	Usos no permitidos conforme al Decreto y Programa de Manejo.
Criterios	Ac02, Ac04, Ac06, Ac07, Ac09, Ac12, Ag02 al Ag05, Ag09 al Ag13, Ag15, Ag16, Ag18, Co01, Co02, Co05 al Co09, Co15, Co16, Co18, Fn01, Fn02, Fn04, Fn05, Fn07, Fn08, Fo01, Fo03, Fo06, Ga01, Ga05 al Ga08, Gi01, Gi02, If01, If02, If04, If05, If07, If08, If11, If12, If15, If16, If20, If21, In01 al In04, In07, In08, Mn01 al Mn19, Pe05, Tu01 al Tu03, Tu05, Tu06, Tu09, Tu11, Tu12, Ta01 al Ta05, Ta09, Ta11, Ta12, Ta14 al Ta18, Hr02, Hr06 al Hr08, Hr10 al Hr12, Hu02, Ge01 al Ge09, Ge11 al Ge20.
ANPE-057 Usos permitidos	Usos permitidos conforme al Decreto y Programa de Manejo.
Usos NO permitidos	Usos no permitidos conforme al Decreto y Programa de Manejo.
Criterios	Ac02, Ac04, Ac06, Ac07, Ac09, Ac12, Ag02 al Ag05, Ag09 al Ag13, Ag15, Ag16, Ag18, Co01, Co02, Co05 al Co09, Co15, Co16, Co18, Fn01, Fn02, Fn04, Fn05, Fn07, Fn08, Fo01, Fo03, Fo06, Ga01, Ga05 al Ga08, Gi01, Gi02, If01, If02, If04, If05, If07, If08, If11, If12, If15, If16, If20, If21, In01 al In04, In07, In08, Mn01 al Mn19, Pe05, Tu01 al Tu03, Tu05, Tu06, Tu09, Tu11, Tu12, Ta01 al Ta05, Ta09, Ta11, Ta12, Ta14 al Ta18, Hr02, Hr06 al Hr08, Hr10 al Hr12, Hu02, Ge01 al Ge09, Ge11 al Ge20.
ANPE-060 Usos permitidos	Usos permitidos conforme al Decreto y Programa de Manejo.
Usos NO permitidos	Usos no permitidos conforme al Decreto y Programa de Manejo.

Municipio de Aculco		
	Criterios	Ac02, Ac04, Ac06, Ac07, Ac09, Ac12, Ag02 al Ag05, Ag09 al Ag13, Ag15, Ag16, Ag18, Co01, Co02, Co05 al Co09, Co15, Co16, Co18, Fn01, Fn02, Fn04, Fn05, Fn07, Fn08, Fo01, Fo03, Fo06, Ga01, Ga05 al Ga08, Gi01, Gi02, If01, If02, If04, If05, If07, If08, If11, If12, If15, If16, If20, If21, In01 al In04, In07, In08, Mn01 al Mn19, Pe05, Tu01 al Tu03, Tu05, Tu06, Tu09, Tu11, Tu12, Ta01 al Ta05, Ta09, Ta11, Ta12, Ta14 al Ta18, Hr02, Hr06 al Hr08, Hr10 al Hr12, Hu02, Ge01 al Ge09, Ge11 al Ge20.
Política Zonas Urbanas-Urbanizables		
U-32	Usos permitidos	Usos definidos conforme al Plan Municipal de Desarrollo Urbano.
	Usos NO permitidos	Conforme al Plan Municipal de Desarrollo Urbano.
	Criterios	Ag02, Ag10, Ag12, Ag21, Co04, Co07, Co10, Ga01, Gi01, Gi02, Gi04, If03, If04, If08, If10, If12, If14, If15, If17, If20, If21, In02 al In10, Ip01 al Ip15, Tu01, Tu02, Tu05, Tu06, Tu09, Tu11, Tu12, Ta03 al Ta05, Ta10, Ta11, Ta17, Ta18, Hr01 al Hr04, Hr05, Hr07 al Hr12, Hr14 al Hr19, Ge02, Ge04, Ge05, Ge08, Ge10 al Ge12, Ge14, Ge15.
Política Aprovechamiento sustentable		
UGA-0005	Usos permitidos	AC, Ag, GEx, If, Mn, TA.
	Usos NO permitidos	AHR, AHU, Cn, FM, FnM, Gln, ILg, IPs, Ps, TCn.
	Criterios	Ac01, Ac03 al Ac12, Ag01 al Ag03, Ag05, Ag07, Ag10 al Ag15, Ag17, Ag18, Ag21, Ag23, Ga01, Ga02, Ga04, Ga12, If03 al If05, If07, If08, If11 al If16, If20, If21, Mn01 al Mn19, Ta03, Ta04, Ta06 al Ta11, Ta13 al Ta17, Ta19, Ge01, Ge03 al Ge06, Ge08, Ge10, Ge12 al Ge18.
UGA-0008	Usos permitidos	AC, Ag, GEx, ILg, If, Mn, TA.
	Usos NO permitidos	AHR, AHU, Cn, FM, FnM, Gln, IPs, Ps, TCn.
	Criterios	Ac01, Ac03 al Ac12, Ag01 al Ag05, Ag07, Ag10 al Ag19, Ag22, Ag23, Ga01, Ga04, Ga12, If03 al If05, If07, If08, If11 al If16, If20, If21, In01, In03 al In10, Mn01 al Mn19, Ta03, Ta04, Ta06 al Ta11, Ta13 al Ta17, Ta19, Ge01, Ge03 al Ge06, Ge08, Ge10, Ge12 al Ge18.
UGA-0013	Usos permitidos	AC, Ag, GEx, ILg, If, Mn, TA.
	Usos NO permitidos	AHR, AHU, Cn, FM, FnM, Gln, IPs, Ps, TCn.
	Criterios	Ac01, Ac03 al Ac12, Ag01 al Ag05, Ag07, Ag10 al Ag19, Ag22, Ag23, Ga01, Ga04, Ga12, If03 al If05, If07, If08, If11 al If16, If20, If21, In01, In03 al In10, Mn01 al Mn19, Ta03, Ta04, Ta06 al Ta11, Ta13 al Ta17, Ta19, Ge01, Ge03 al Ge06, Ge08, Ge10, Ge12 al Ge18.
UGA-0014	Usos permitidos	AC, Ag, GEx, ILg, If, Mn, TA.
	Usos NO permitidos	AHR, AHU, Cn, FM, FnM, Gln, IPs, Ps, TCn.
	Criterios	Ac01, Ac03 al Ac12, Ag01 al Ag05, Ag07, Ag10 al Ag19, Ag22, Ag23, Ga01, Ga04, Ga12, If03 al If05, If07, If08, If11 al If16, If20, If21, In01, In03 al In10, Mn01 al Mn19, Ta03, Ta04, Ta06 al Ta11, Ta13 al Ta17, Ta19, Ge01, Ge03 al Ge06, Ge08, Ge10, Ge12 al Ge18.
UGA-0015	Usos permitidos	AC, Ag, GEx, ILg, If, Mn, TA.
	Usos NO permitidos	AHR, AHU, Cn, FM, FnM, Gln, IPs, Ps, TCn.
	Criterios	Ac01, Ac03 al Ac12, Ag01 al Ag05, Ag07, Ag10 al Ag19, Ag22, Ag23, Ga01, Ga04, Ga12, If03 al If05, If07, If08, If11 al If16, If20, If21, In01, In03 al In10, Mn01 al Mn19, Ta03, Ta04, Ta06 al Ta11, Ta13 al Ta17, Ta19, Ge01, Ge03 al Ge06, Ge08, Ge10, Ge12 al Ge18.
UGA-0018	Usos permitidos	AC, Ag, GEx, ILg, If, Mn, TA.
	Usos NO permitidos	AHR, AHU, Cn, FM, FnM, Gln, IPs, Ps, TCn.
	Criterios	Ac01, Ac03 al Ac12, Ag01 al Ag05, Ag07, Ag10 al Ag19, Ag22, Ag23, Ga01, Ga04, Ga12, If03 al If05, If07, If08, If11 al If16, If20, If21, In01, In03 al In10, Mn01 al Mn19, Ta03, Ta04, Ta06 al Ta11, Ta13 al Ta17, Ta19, Ge01, Ge03 al Ge06, Ge08, Ge10, Ge12 al Ge18.
UGA-0029	Usos permitidos	AC, Ag, GEx, If, Mn, TA.
	Usos NO permitidos	AHR, AHU, Cn, FM, FnM, Gln, ILg, IPs, Ps, TCn.
	Criterios	Ac01, Ac03 al Ac12, Ag01 al Ag03, Ag05, Ag07, Ag10 al Ag15, Ag17, Ag18, Ag21, Ag23, Ga01, Ga02, Ga04, Ga12, If03 al If05, If07, If08, If11 al If16, If20, If21, Mn01 al Mn19, Ta03, Ta04, Ta06 al Ta11, Ta13 al Ta17, Ta19, Ge01, Ge03 al Ge06, Ge08, Ge10, Ge12 al Ge18.
UGA-0033	Usos permitidos	AC, Ag, GEx, ILg, If, Mn, TA.
	Usos NO permitidos	AHR, AHU, Cn, FM, FnM, Gln, IPs, Ps, TCn.
	Criterios	Ac01, Ac03 al Ac12, Ag01 al Ag05, Ag07, Ag10 al Ag16, Ag18, Ag19, Ag22, Ag23, Ga01, Ga04, Ga12, If03 al If05, If07, If08, If11 al If16, If20, If21, In01, In03 al In10, Mn01 al Mn19, Ta03, Ta04, Ta06 al Ta11, Ta13 al Ta17, Ta19, Ge01, Ge03 al Ge06, Ge08, Ge10, Ge12 al Ge18.
UGA-0048	Usos permitidos	AC, Ag, GEx, ILg, If, Mn, TA.
	Usos NO permitidos	AHR, AHU, Cn, FM, FnM, Gln, IPs, Ps, TCn.
	Criterios	Ac01, Ac03 al Ac12, Ag01 al Ag05, Ag07, Ag10 al Ag19, Ag22, Ag23, Ga01, Ga04, Ga12, If03 al If05, If07, If08, If11 al If16, If20, If21, In01, In03 al In10, Mn01 al Mn19, Ta03, Ta04, Ta06 al Ta11, Ta13 al Ta17, Ta19, Ge01, Ge03 al Ge06, Ge08, Ge10, Ge12 al Ge18.
UGA-A-027	Usos permitidos	AC, Ag, GEx, If, Mn, TA.
	Usos NO permitidos	AHR, AHU, Cn, FM, FnM, Gln, ILg, IPs, Ps, TCn.
	Criterios	Ac01, Ac03 al Ac12, Ag01 al Ag03, Ag05, Ag07, Ag10 al Ag15, Ag17, Ag18, Ag21, Ag23, Ga01, Ga02, Ga04, Ga12, If03 al If05, If07, If08, If11 al If16, If20, If21, Mn01 al Mn19, Ta03, Ta04, Ta06 al Ta11, Ta13 al Ta17, Ta19, Ge01, Ge03 al Ge06, Ge08, Ge10, Ge12 al Ge18.
Política Conservación - Restauración		

Municipio de Aculco		
UGA-0010	Usos permitidos	Ag, FM, FnM, GEx, If, Mn, TA.
	Usos NO permitidos	AC, AHR, AHU, Cn, Gln, ILg, IPs, Ps, TCn.
	Criterios	Ag01 al Ag12, Ag14 al Ag16, Ag18 al Ag20, Ag22, Ag23, Fn02 al Fn10, Fo02 al Fo06, Ga03, Ga05 al Ga11, If01 al If09, If11 al If16, If20, If21, Mn01 al Mn19, Ta02 al Ta19, Ge01, Ge03 al Ge06, Ge08, Ge10, Ge12 al Ge18.
UGA-0011	Usos permitidos	Ag, FM, FnM, GEx, If, Mn, TA.
	Usos NO permitidos	AC, AHR, AHU, Cn, Gln, ILg, IPs, Ps, TCn.
	Criterios	Ag01 al Ag12, Ag14 al Ag16, Ag18 al Ag20, Ag22, Ag23, Fn02 al Fn10, Fo02 al Fo06, Ga03, Ga05 al Ga11, If01 al If09, If11 al If16, If20, If21, Mn01 al Mn19, Ta02 al Ta19, Ge01, Ge03 al Ge06, Ge08, Ge10, Ge12 al Ge18.
UGA-0017	Usos permitidos	AC, If, Mn, Ps, TA.
	Usos NO permitidos	Ag, AHR, AHU, Cn, FM, FnM, GEx, Gln, ILg, IPs, TCn.
	Criterios	Ac01 al Ac04, Ac06 al Ac09, Ac12, If01 al If04, If07 al If09, If11 al If16, If20, If21, Mn01 al Mn19, Ta01 al Ta14, Ta16 al Ta19, Ge01, Ge03 al Ge06, Ge08, Ge10, Ge12 al Ge18.
UGA-0023	Usos permitidos	Ac, If, Mn, Ps, TA.
	Usos NO permitidos	Ag, AHR, AHU, Cn, FM, FnM, GEx, Gln, ILg, IPs, TCn.
	Criterios	Ac01 al Ac04, Ac06 al Ac09, Ac12, If01 al If04, If07 al If09, If11 al If16, If20, If21, Mn01 al Mn19, Ta01 al Ta14, Ta16 al Ta19, Ge01, Ge03 al Ge06, Ge08, Ge10, Ge12 al Ge18.
UGA-0025	Usos permitidos	AC, If, Mn, Ps, TA.
	Usos NO permitidos	Ag, AHR, AHU, Cn, FM, FnM, GEx, Gln, ILg, IPs, TCn.
	Criterios	Ac01 al Ac04, Ac06 al Ac09, Ac12, If01 al If04, If07 al If09, If11 al If16, If20, If21, Mn01 al Mn19, Ta01 al Ta14, Ta16 al Ta19, Ge01, Ge03 al Ge06, Ge08, Ge10, Ge12 al Ge18.
UGA-0026	Usos permitidos	Ag, FM, FnM, GEx, If, Mn, TA.
	Usos NO permitidos	AC, AHR, AHU, Cn, Gln, ILg, IPs, Ps, TCn.
	Criterios	Ag01 al Ag12, Ag14 al Ag16, Ag18 al Ag20, Ag22, Ag23, Fn02 al Fn10, Fo02 al Fo06, Ga03, Ga05 al Ga11, If01 al If09, If11 al If16, If20, If21, Mn01 al Mn19, Ta02 al Ta19, Ge01, Ge03 al Ge06, Ge08, Ge10, Ge12 al Ge18.
UGA-0030	Usos permitidos	Ag, FM, FnM, GEx, If, Mn, TA.
	Usos NO permitidos	AC, AHR, AHU, Cn, Gln, ILg, IPs, Ps, TCn.
	Criterios	Ag01 al Ag12, Ag14 al Ag16, Ag18 al Ag20, Ag22, Ag23, Fn02 al Fn10, Fo02 al Fo06, Ga03, Ga05 al Ga11, If01 al If09, If11 al If16, If20, If21, Mn01 al Mn19, Ta02 al Ta19, Ge01, Ge03 al Ge06, Ge08, Ge10, Ge12 al Ge18.
UGA-0034	Usos permitidos	Ag, FM, FnM, GEx, If, Mn, TA.
	Usos NO permitidos	AC, AHR, AHU, Cn, Gln, ILg, IPs, Ps, TCn.
	Criterios	Ag01 al Ag12, Ag14 al Ag16, Ag18 al Ag20, Ag22, Ag23, Fn02 al Fn10, Fo02 al Fo06, Ga03, Ga05 al Ga11, If01 al If09, If11 al If16, If20, If21, Mn01 al Mn19, Ta02 al Ta19, Ge01, Ge03 al Ge06, Ge08, Ge10, Ge12 al Ge18.
UGA-0036	Usos permitidos	AC, If, Mn, Ps, TA.
	Usos NO permitidos	Ag, AHR, AHU, Cn, FM, FnM, GEx, Gln, ILg, IPs, TCn.
	Criterios	Ac01 al Ac04, Ac06 al Ac09, Ac12, If01 al If04, If07 al If09, If11 al If16, If20, If21, Mn01 al Mn19, Ta01 al Ta14, Ta16 al Ta19, Ge01, Ge03 al Ge06, Ge08, Ge10, Ge12 al Ge18.
UGA-0041	Usos permitidos	Ag, FM, FnM, GEx, If, Mn, TA.
	Usos NO permitidos	AC, AHR, AHU, Cn, Gln, ILg, IPs, Ps, TCn.
	Criterios	Ag01 al Ag12, Ag14 al Ag16, Ag18 al Ag20, Ag22, Ag23, Fn02 al Fn10, Fo02 al Fo06, Ga03, Ga05 al Ga11, If01 al If09, If11 al If16, If20, If21, Mn01 al Mn19, Ta02 al Ta19, Ge01, Ge03 al Ge06, Ge08, Ge10, Ge12 al Ge18.
UGA-0049	Usos permitidos	Ag, FM, FnM, GEx, If, Mn, TA.
	Usos NO permitidos	AC, AHR, AHU, Cn, Gln, ILg, IPs, Ps, TCn.
	Criterios	Ag01 al Ag12, Ag14 al Ag16, Ag18 al Ag20, Ag22, Ag23, Fn02 al Fn10, Fo02 al Fo06, Ga03, Ga05 al Ga11, If01 al If09, If11 al If16, If20, If21, Mn01 al Mn19, Ta02 al Ta19, Ge01, Ge03 al Ge06, Ge08, Ge10, Ge12 al Ge18.
Política Restauración		
UGA-0004	Usos permitidos	AC, Ag, FnM, Mn, Ps, TA.
	Usos NO permitidos	AHR, AHU, Cn, FM, GEx, Gln, ILg, IPs, If, TCn.
	Criterios	Ac01 al Ac04, Ac06 al Ac09, Ac12, Ag01 al Ag12, Ag14 al Ag16, Ag18 al Ag23, Fn02 al Fn10, Mn01 al Mn19, Ta02 al Ta19, Ge01, Ge03 al Ge06, Ge08, Ge10, Ge12 al Ge18.
UGA-0009	Usos permitidos	AC, Ag, FnM, Mn, Ps, TA.
	Usos NO permitidos	AHR, AHU, Cn, FM, GEx, Gln, ILg, IPs, If, TCn.
	Criterios	Ac01 al Ac04, Ac06 al Ac09, Ac12, Ag01 al Ag12, Ag14 al Ag16, Ag18 al Ag23, Fn02 al Fn10, Mn01 al Mn19, Ta02 al Ta19, Ge01, Ge03 al Ge06, Ge08, Ge10, Ge12 al Ge18.
UGA-0019	Usos permitidos	AC, Ag, FnM, Mn, Ps, TA.
	Usos NO permitidos	AHR, AHU, Cn, FM, GEx, Gln, ILg, IPs, If, TCn.
	Criterios	Ac01 al Ac04, Ac06 al Ac09, Ac12, Ag01 al Ag12, Ag14 al Ag16, Ag18 al Ag20, Ag22, Ag23, Fn02 al Fn10, Mn01 al Mn19, Ta02 al Ta19, Ge01, Ge03 al Ge06, Ge08, Ge10, Ge12 al Ge18.
UGA-0043	Usos permitidos	Ag, FM, FnM, If, Mn, TA.

Municipio de Aculco		
Usos NO permitidos	AC, AHR, AHU, Cn, GEx, Gln, ILg, IPs, Ps, TCn.	
Criterios	Ag01 al Ag12, Ag14 al Ag16, Ag18 al Ag20, Ag22, Ag23, Fn02 al Fn10, Fo01 al Fo06, If01 al If09, If11 al If16, If20, If21, Mn01 al Mn19, Ta02 al Ta19, Ge01, Ge03 al Ge06, Ge08, Ge10, Ge12 al Ge18.	
Política Aprovechamiento sustentable - Restauración		
UGA-0007 Usos permitidos	Ag, ILg, IPs, If, Mn.	
Usos NO permitidos	AC, AHR, AHU, Cn, FM, FnM, GEx, Gln, Ps, TA, TCn.	
Criterios	Ag01 al Ag12, Ag14 al Ag16, Ag18 al Ag20, Ag22, Ag23, If03 al If05, If07, If08, If11 al If16, If20, If21, In03 al In10, Ip01 al Ip15, Mn01 al Mn19, Ge01, Ge03 al Ge06, Ge08, Ge10, Ge12 al Ge18.	
UGA-0020 Usos permitidos	Ag, FnM, GEx, If, Mn, TA.	
Usos NO permitidos	AC, AHR, AHU, Cn, FM, Gln, ILg, IPs, Ps, TCn.	
Criterios	Ag01 al Ag12, Ag14 al Ag16, Ag18 al Ag23, Fn02 al Fn10, Ga02, If03 al If05, If07, If08, If11 al If16, If20, If21, Mn01 al Mn19, Ta02 al Ta19, Ge01, Ge03 al Ge06, Ge08, Ge10, Ge12 al Ge18.	
UGA-0022 Usos permitidos	Ag, FM, FnM, If, Mn, TA.	
Usos NO permitidos	AC, AHR, AHU, Cn, GEx, Gln, ILg, IPs, Ps, TCn.	
Criterios	Ag01 al Ag12, Ag14 al Ag16, Ag18 al Ag23, Fn02 al Fn10, Fo01 al Fo06, If01 al If09, If11 al If16, If20, If21, Mn01 al Mn19, Ta02 al Ta19, Ge01, Ge03 al Ge06, Ge08, Ge10, Ge12 al Ge18.	
Política Aprovechamiento sustentable - Conservación		
UGA-0024 Usos permitidos	AC, Ag, FM, FnM, GEx, If, Mn, TA.	
Usos NO permitidos	AHR, AHU, Cn, Gln, ILg, IPs, Ps, TCn.	
Criterios	Ac01, Ac03 al Ac12, Ag01 al Ag06, Ag09 al Ag12, Ag14 al Ag16, Ag18 al Ag20, Ag22, Ag23, Fn03, Fn04, Fn06 al Fn10, Fo01, Fo03 al Fo06, Ga01, Ga03 al Ga12, If03 al If05, If07, If08, If11 al If16, If20, If21, Mn01 al Mn19, Ta02 al Ta11, Ta13 al Ge01, Ge04 al Ge06, Ge08, Ge10, Ge12 al Ge18.	
UGA-0027 Usos permitidos	AC, Ag, FnM, GEx, If, Mn, Ps, TA.	
Usos NO permitidos	AHR, AHU, Cn, FM, Gln, ILg, IPs, TCn.	
Criterios	Ac01 al Ac09, Ac12, Ag01 al Ag07, Ag09 al Ag12, Ag14 al Ag23, Fn03 al Fn10, Ga01 al Ga12, If03 al If08, If11 al If16, If20, If21, Mn01 al Mn19, Ta02 al Ta11, Ta13 al Ta19, Ge01, Ge03 al Ge06, Ge08, Ge10, Ge12 al Ge18.	

Municipio de Almoloya de Alquisiras

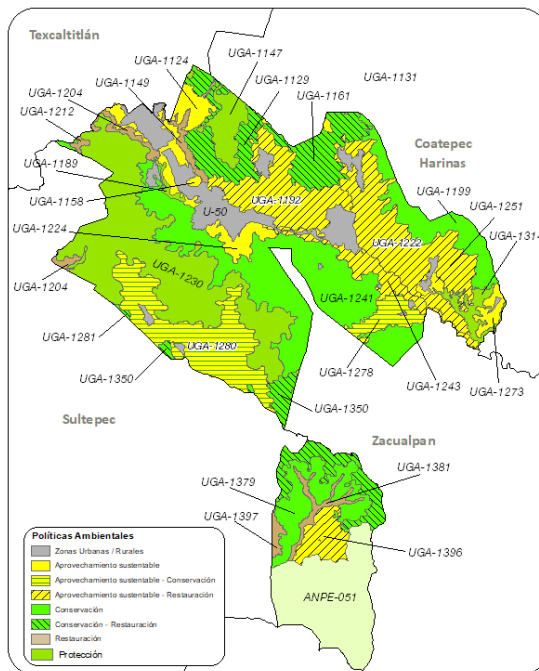

Municipio de Almoloya de Alquisiras		
Política ANP Estatal		
ANPE-051 Usos permitidos	Usos permitidos conforme al Decreto y Programa de Manejo.	
Usos NO permitidos	Usos no permitidos conforme al Decreto y Programa de Manejo.	
Criterios	Ac02, Ac04, Ac06, Ac07, Ac09, Ac12, Ag02 al Ag05, Ag09 al Ag13, Ag15, Ag16, Ag18, Co01,	

Municipio de Almoloya de Alquisiras		
		Co02, Co05 al Co09, Co15, Co16, Co18, Fn01, Fn02, Fn04, Fn05, Fn07, Fn08, Fo01, Fo03, Fo06, Ga01, Ga05 al Ga08, Gi01, Gi02, If01, If02, If04, If05, If07, If08, If11, If12, If15, If16, If20, If21, In01 al In04, In07, In08, Mn01 al Mn19, Pe05, Tu01 al Tu03, Tu05, Tu06, Tu09, Tu11, Tu12, Ta01 al Ta05, Ta09, Ta11, Ta12, Ta14 al Ta18, Hr02, Hr06 al Hr08, Hr10 al Hr12, Hu02, Ge01 al Ge09, Ge11 al Ge20.
Política Zonas Urbanas-Urbanizables		
U-50	Usos permitidos	Usos definidos conforme al Plan Municipal de Desarrollo Urbano.
	Usos NO permitidos	Conforme al Plan Municipal de Desarrollo Urbano.
	Criterios	Ag02, Ag10, Ag12, Ag21, Co04, Co07, Co10, Ga01, Gi01, Gi02, Gi04, If03, If04, If08, If10, If12, If14, If15, If17, If20, If21, In02 al In10, Ip01 al Ip15, Tu01, Tu02, Tu05, Tu06, Tu09, Tu11, Tu12, Ta03 al Ta05, Ta10, Ta11, Ta17, Ta18, Hr01 al Hr04, Hr05, Hr07 al Hr12, Hr14 al Hr19, Ge02, Ge04, Ge05, Ge08, Ge10 al Ge12, Ge14, Ge15.
Política Aprovechamiento sustentable		
UGA-1124	Usos permitidos	AC, Ag, FnM, GEx, If, Mn, Ps, TA.
	Usos NO permitidos	AHR, AHU, Cn, FM, Gln, ILg, IPs, TCn.
	Criterios	Ac01 al Ac09, Ac12, Ag01 al Ag07, Ag09 al Ag12, Ag14 al Ag16, Ag18 al Ag23, Fn03 al Fn10, Ga01 al Ga12, If03 al If08, If11 al If16, If20, If21, Mn01 al Mn19, Ta02 al Ta11, Ta13 al Ta19, Ge01, Ge03 al Ge06, Ge08, Ge10, Ge12 al Ge18.
UGA-1131	Usos permitidos	AC, Ag, AHR, GEx, ILg, If, Mn, TA.
	Usos NO permitidos	AHU, Cn, FM, FnM, Gln, IPs, Ps, TCn.
	Criterios	Ac01, Ac03 al Ac12, Ag01 al Ag05, Ag07, Ag10 al Ag12, Ag14 al Ag16, Ag18, Ag19, Ag21 al Ag23, Ga02, If03 al If05, If07, If08, If11 al If16, If20, If21, In01, In03 al In10, Mn01 al Mn19, Ta03, Ta04, Ta06 al Ta11, Ta13 al Ta17, Ta19, Hr01 al Hr05, Hr07 al Hr14, Hr16 al Hr18, Ge01, Ge03 al Ge06, Ge08, Ge10, Ge12 al Ge18.
UGA-1158	Usos permitidos	AC, Ag, AHR, GEx, Gln, ILg, If, Mn, TA, TCn.
	Usos NO permitidos	AHU, Cn, FM, FnM, IPs, Ps.
UGA-1158	Criterios	Ac01, Ac03 al Ac12, Ag01 al Ag05, Ag07, Ag10 al Ag16, Ag18, Ag19, Ag21 al Ag23, Ga01, Ga02, Ga04, Ga12, Gi01 al Gi05, If03 al If05, If07, If08, If10 al If16, If20, If21, In01, In03 al In10, Mn01 al Mn19, Tu01 al Tu13, Ta03, Ta04, Ta06 al Ta11, Ta13 al Ta17, Ta19, Hr01 al Hr05, Hr07 al Hr18, Ge01, Ge03 al Ge06, Ge08, Ge10, Ge12 al Ge18.
UGA-1224	Usos permitidos	AC, Ag, AHR, GEx, Gln, ILg, If, Mn, TA, TCn.
	Usos NO permitidos	AHU, Cn, FM, FnM, IPs, Ps.
	Criterios	Ac01, Ac03 al Ac12, Ag01 al Ag05, Ag07, Ag10 al Ag16, Ag18, Ag19, Ag21 al Ag23, Ga01, Ga02, Ga04, Ga12, Gi01 al Gi05, If03 al If05, If07, If08, If10 al If16, If20, If21, In01, In03 al In10, Mn01 al Mn19, Tu01 al Tu13, Ta03, Ta04, Ta06 al Ta11, Ta13 al Ta17, Ta19, Hr01 al Hr05, Hr07 al Hr18, Ge01, Ge03 al Ge06, Ge08, Ge10, Ge12 al Ge18.
UGA-1251	Usos permitidos	AC, Ag, AHR, GEx, Gln, ILg, If, Mn, TA, TCn.
	Usos NO permitidos	AHU, Cn, FM, FnM, IPs, Ps.
	Criterios	Ac01, Ac03 al Ac12, Ag01 al Ag05, Ag07, Ag10 al Ag16, Ag18, Ag19, Ag21 al Ag23, Ga01, Ga02, Ga04, Ga12, Gi01 al Gi05, If03 al If05, If07, If08, If10 al If16, If20, If21, In01, In03 al In10, Mn01 al Mn19, Tu01 al Tu13, Ta03, Ta04, Ta06 al Ta11, Ta13 al Ta17, Ta19, Hr01 al Hr05, Hr07 al Hr18, Ge01, Ge03 al Ge06, Ge08, Ge10, Ge12 al Ge18.
UGA-1273	Usos permitidos	AC, Ag, AHR, GEx, Gln, ILg, If, Mn, TA, TCn.
	Usos NO permitidos	AHU, Cn, FM, FnM, IPs, Ps.
	Criterios	Ac01, Ac03 al Ac12, Ag01 al Ag05, Ag07, Ag10 al Ag16, Ag18, Ag19, Ag21 al Ag23, Ga01, Ga02, Ga04, Ga12, Gi01 al Gi05, If03 al If05, If07, If08, If10 al If16, If20, If21, In01, In03 al In10, Mn01 al Mn19, Tu01 al Tu13, Ta03, Ta04, Ta06 al Ta11, Ta13 al Ta17, Ta19, Hr01 al Hr05, Hr07 al Hr18, Ge01, Ge03 al Ge06, Ge08, Ge10, Ge12 al Ge18.
Política Conservación - Restauración		
UGA-1129	Usos permitidos	Ag, FM, FnM, GEx, If, Mn, TA.
	Usos NO permitidos	AC, AHR, AHU, Cn, Gln, ILg, IPs, Ps, TCn.
	Criterios	Ag01 al Ag12, Ag14 al Ag16, Ag18 al Ag23, Fn02 al Fn10, Fo02 al Fo06, Ga02, Ga03, Ga05 al Ga11, If01 al If09, If11 al If16, If20, If21, Mn01 al Mn19, Ta02 al Ta19, Ge01, Ge03 al Ge06, Ge08, Ge10, Ge12 al Ge18.
UGA-1161	Usos permitidos	FM, FnM, GEx, If, Mn, TA.
	Usos NO permitidos	AC, Ag, AHR, AHU, Cn, Gln, ILg, IPs, Ps, TCn.
	Criterios	F03 al F10, Fo03 al Fo06, Ga02, Ga03, Ga05 al Ga11, If01 al If09, If11 al If16, If20, If21, Mn01 al Mn19, Ta02 al Ta11, Ta13 al Ta19, Ge01, Ge03 al Ge06, Ge08, Ge10, Ge12 al Ge18.
UGA-1281	Usos permitidos	Ag, FM, FnM, GEx, If, Mn, TA.
	Usos NO permitidos	Ac, AHR, AHU, Cn, Gln, ILg, IPs, Ps, TCn.
	Criterios	Ag01 al Ag12, Ag14 al Ag16, Ag18 al Ag20, Ag22, Ag23, Fn02 al Fn10, Fo02 al Fo06, Ga03, Ga05 al Ga11, If01 al If09, If11 al If16, If20, If21, Mn01 al Mn19, Ta02 al Ta19, Ge01, Ge03 al Ge06, Ge08, Ge10, Ge12 al Ge18.
UGA-1350	Usos permitidos	Ag, FM, FnM, GEx, If, Mn, TA.
	Usos NO permitidos	AC, AHR, AHU, Cn, Gln, ILg, IPs, Ps, TCn.
	Criterios	Ag01 al Ag12, Ag14 al Ag16, Ag18 al Ag23, Fn02 al Fn10, Fo02 al Fo06, Ga02, Ga03, Ga05 al

Municipio de Almoloya de Alquisiras		
		Ga11, If01 al If09, If11 al If16, If20, If21, Mn01 al Mn19, Ta02 al Ta19, Ge01, Ge03 al Ge06, Ge08, Ge10, Ge12 al Ge18.
UGA-1392	Usos permitidos	Ag, FM, FnM, GEx, If, Mn, TA.
	Usos NO permitidos	Ac, AHR, AHU, Cn, Gln, ILg, IPs, Ps, TCn.
	Criterios	Ag01 al Ag12, Ag14 al Ag16, Ag18 al Ag20, Ag22, Ag23, Fn02 al Fn10, Fo02 al Fo06, Ga03, Ga05 al Ga11, If01 al If09, If11 al If16, If20, If21, Mn01 al Mn19, Ta02 al Ta19, Ge01, Ge03 al Ge06, Ge08, Ge10, Ge12 al Ge18.
Política Restauración		
UGA-1110	Usos permitidos	Ac, Ag, FnM, Mn, Ps, TA.
	Usos NO permitidos	AHR, AHU, Cn, FM, GEx, Gln, ILg, IPs, If, TCn.
	Criterios	Ac01 al Ac04, Ac06 al Ac09, Ac12, Ag01 al Ag12, Ag14 al Ag16, Ag18 al Ag20, Ag22, Ag23, Fn02 al Fn10, Mn01 al Mn19, Ta02 al Ta19, Ge01, Ge03 al Ge06, Ge08, Ge10, Ge12 al Ge18.
UGA-1149	Usos permitidos	Ac, Ag, FnM, Mn, Ps, TA.
	Usos NO permitidos	AHR, AHU, Cn, FM, GEx, Gln, ILg, IPs, If, TCn.
	Criterios	Ac01 al Ac04, Ac06 al Ac09, Ac12, Ag01 al Ag12, Ag14 al Ag16, Ag18 al Ag20, Ag22, Ag23, Fn02 al Fn10, Mn01 al Mn19, Ta02 al Ta19, Ge01, Ge03 al Ge06, Ge08, Ge10, Ge12 al Ge18.
UGA-1204	Usos permitidos	Ag, FM, FnM, If, Mn, TA.
	Usos NO permitidos	Ac, AHR, AHU, Cn, GEx, Gln, ILg, IPs, Ps, TCn.
	Criterios	Ag01 al Ag12, Ag14 al Ag16, Ag18 al Ag23, Fn02 al Fn10, Fo01 al Fo06, If01 al If09, If11 al If16, If20, If21, Mn01 al Mn19, Ta02 al Ta19, Ge01, Ge03 al Ge06, Ge08, Ge10, Ge12 al Ge18.
UGA-1265	Usos permitidos	Ag, FM, FnM, If, Mn, TA.
	Usos NO permitidos	Ac, AHR, AHU, Cn, GEx, Gln, ILg, IPs, Ps, TCn.
	Criterios	Ag01 al Ag12, Ag14 al Ag16, Ag18 al Ag20, Ag22, Ag23, Fn02 al Fn10, Fo01 al Fo06, If01 al If09, If11 al If16, If20, If21, Mn01 al Mn19, Ta02 al Ta19, Ge01, Ge03 al Ge06, Ge08, Ge10, Ge12 al Ge18.
UGA-1381	Usos permitidos	Ac, Ag, FnM, Mn, Ps, TA.
	Usos NO permitidos	AHR, AHU, Cn, FM, GEx, Gln, ILg, IPs, If, TCn.
	Criterios	Ac01 al Ac04, Ac06 al Ac09, Ac12, Ag01 al Ag12, Ag14 al Ag16, Ag18 al Ag20, Ag22, Ag23, Fn02 al Fn10, Mn01 al Mn19, Ta02 al Ta19, Ge01, Ge03 al Ge06, Ge08, Ge10, Ge12 al Ge18.
UGA-1397	Usos permitidos	Ag, FnM, If, Mn, TA.
	Usos NO permitidos	Ac, AHR, AHU, Cn, FM, GEx, Gln, ILg, IPs, Ps, TCn.
	Criterios	Ag01 al Ag12, Ag14 al Ag16, Ag18 al Ag23, Fn02 al Fn10, If01 al If09, If11 al If16, If20, If21, Mn01 al Mn19, Ta02 al Ta19, Ge01, Ge03 al Ge06, Ge08, Ge10, Ge12 al Ge18.
Política Aprovechamiento sustentable - Restauración		
UGA-1097	Usos permitidos	Ac, Ag, FM, FnM, GEx, If, Mn, TA.
	Usos NO permitidos	AHR, AHU, Cn, Gln, ILg, IPs, Ps, TCn.
	Criterios	Ac01, Ac03 al Ag01 al Ag12, Ag14 al Ag16, Ag18 al Ag23, Fn02 al Fn10, Fo01, Fo03 al Fo06, Ga01 al Ga12, If03 al If05, If07, If08, If11 al If16, If20, If21, Mn01 al Mn19, Ta02 al Ta12, Ta13, Ta14, Ta15, Ta16, Ta17, Ta18, Ta19, Ge01, Ge03 al Ge06, Ge08, Ge10, Ge12 al Ge18.
UGA-1139	Usos permitidos	Ac, Ag, FM, FnM, GEx, If, Mn, TA.
	Usos NO permitidos	AHR, AHU, Cn, Gln, ILg, IPs, Ps, TCn.
	Criterios	Ac01, Ac03 al Ag01 al Ag12, Ag14 al Ag16, Ag18 al Ag23, Fn02 al Fn10, Fo01, Fo03 al Fo06, Ga01 al Ga12, If03 al If05, If07, If08, If11 al If16, If20, If21, Mn01 al Mn19, Ta02 al Ta12, Ta13, Ta14, Ta15, Ta16, Ta17, Ta18, Ta19, Ge01, Ge03 al Ge06, Ge08, Ge10, Ge12 al Ge18.
UGA-1192	Usos permitidos	Ac, Ag, FnM, GEx, If, Mn, Ps, TA.
	Usos NO permitidos	AHR, AHU, Cn, FM, Gln, ILg, IPs, TCn.
	Criterios	Ac01 al Ac09, Ac12, Ag01 al Ag07, Ag09 al Ag12, Ag14 al Ag16, Ag18 al Ag23, Fn03 al Fn10, Ga01 al Ga12, If03 al If08, If11 al If16, If20, If21, Mn01 al Mn19, Ta02 al Ta11, Ta13 al Ta19, Ge01, Ge03 al Ge06, Ge08, Ge10, Ge12 al Ge18.
UGA-1222	Usos permitidos	Ag, FM, FnM, GEx, If, Mn, TA.
	Usos NO permitidos	Ac, AHR, AHU, Cn, Gln, ILg, IPs, Ps, TCn.
	Criterios	Ag01 al Ag12, Ag14 al Ag16, Ag18 al Ag23, Fn02 al Fn10, Fo02 al Fo06, Ga02, Ga03, Ga05 al Ga11, If01 al If09, If11 al If16, If20, If21, Mn01 al Mn19, Ta02 al Ta19, Ge01, Ge03 al Ge06, Ge08, Ge10, Ge12 al Ge18.
UGA-1243	Usos permitidos	Ac, Ag, FnM, GEx, If, Mn, Ps, TA.
	Usos NO permitidos	AHR, AHU, Cn, FM, Gln, ILg, IPs, TCn.
	Criterios	Ac01 al Ac09, Ac12, Ag01 al Ag12, Ag14 al Ag16, Ag18 al Ag23, Fn02 al Fn10, Ga02, If03 al If05, If07, If08, If11 al If16, If20, If21, Mn01 al Mn19, Ta02 al Ta19, Ge01, Ge03, al Ge06, Ge08, Ge10, Ge12 al Ge18.
UGA-1396	Usos permitidos	Ag, FM, FnM, If, Mn, TA.
	Usos NO permitidos	Ac, AHR, AHU, Cn, GEx, Gln, ILg, IPs, Ps, TCn.
	Criterios	Ag01 al Ag06, Ag08 al Ag12, Ag14 al Ag16, Ag18 al Ag20, Ag22, Ag23, Fn02 al Fn04, Fn06 al Fn10, Fo01 al Fo06, If01 al If09, If11 al If16, If20, If21, Mn01 al Mn19, Ta02 al Ta19, Ge01, Ge03, Ge04 al Ge06, Ge08, Ge10, Ge12 al Ge18.
Política Aprovechamiento sustentable - Conservación		

Municipio de Almoloya de Alquisiras		
UGA-1089	Usos permitidos	Ac, Ag, FM, FnM, GEx, If, Mn, TA.
	Usos NO permitidos	AHR, AHU, Cn, Gln, ILg, IPs, Ps, TCn.
	Criterios	Ac01, Ac03 al Ac12, Ag01 al Ag07, Ag09 al Ag12, Ag14 al Ag16, Ag18 al Ag20, Ag22, Ag23, Fn03 al Fn10, Fo01, Fo03 al Fo06, Ga01, Ga03 al Ga12, If03 al If08, If11 al If16, If20, If21, Mn01 al Mn19, Ta02 al Ta11, Ta13 al Ta19, Ge01, Ge03 al Ge06, Ge08, Ge10, Ge12 al Ge18.
UGA-1121	Usos permitidos	Ag, FM, FnM, GEx, If, Mn, TA.
	Usos NO permitidos	Ac, AHR, AHU, Cn, Gln, ILg, IPs, Ps, TCn.
	Criterios	Ag01 al Ag12, Ag14 al Ag16, Ag18 al Ag23, Fn02 al Fn10, Fo02 al Fo06, Ga02, Ga03, Ga05 al Ga11, If01 al If09, If11 al If16, If20, If21, Mn01 al Mn19, Ta02 al Ta19, Ge01, Ge03 al Ge06, Ge08, Ge10, Ge12 al Ge18.
UGA-1278	Usos permitidos	Ag, FM, FnM, If, Mn, TA.
	Usos NO permitidos	AC, AHR, AHU, Cn, GEx, Gln, ILg, IPs, Ps, TCn.
	Criterios	Ag01 al Ag12, Ag14 al Ag16, Ag18 al Ag23, Fn02 al Fn10, Fo01 al Fo06, If01 al If09, If11 al If16, If20, If21, Mn01 al Mn19, Ta02 al Ta19, Ge01, Ge03 al Ge06, Ge08, Ge10, Ge12 al Ge18.
UGA-1280	Usos permitidos	AC, Ag, FM, FnM, GEx, If, Mn, TA.
	Usos NO permitidos	AHR, AHU, Cn, Gln, ILg, IPs, Ps, TCn.
	Criterios	Ac01, Ac03 al Ag01 al Ag12, Ag14 al Ag16, Ag18 al Ag23, Fn02 al Fn10, Fo01, Fo03 al Fo06, Ga01 al Ga12, If03 al If05, If07, If08, If11 al If16, If20, If21, Mn01 al Mn19, Ta02 al Ta12, Ta13, Ta14, Ta15, Ta16, Ta17, Ta18, Ta19, Ge01, Ge03 al Ge06, Ge08, Ge10, Ge12 al Ge18.
Política Conservación		
UGA-1199	Usos permitidos	FM, FnM, GEx, If, Mn, TA.
	Usos NO permitidos	AC, Ag, AHR, AHU, Cn, Gln, ILg, IPs, Ps, TCn.
	Criterios	Fn03 al Fn10, Fo03 al Fo06, Ga02, Ga03, Ga05 al Ga11, If01 al If09, If11 al If16, If20, If21, Mn01 al Mn19, Ta02 al Ta11, Ta13 al Ta19, Ge01, Ge03 al Ge06, Ge08, Ge10, Ge12 al Ge18.
UGA-1212	Usos permitidos	FM, FnM, GEx, If, Mn, TA.
	Usos NO permitidos	AC, Ag, AHR, AHU, Cn, Gln, ILg, IPs, Ps, TCn.
UGA-1212	Criterios	Fn03 al Fn10, Fo03 al Fo06, Ga02, Ga03, Ga05 al Ga11, If01 al If09, If11 al If16, If20, If21, Mn01 al Mn19, Ta02 al Ta11, Ta13 al Ta19, Ge01, Ge03 al Ge06, Ge08, Ge10, Ge12 al Ge18.
UGA-1241	Usos permitidos	FM, FnM, GEx, If, Mn, TA.
	Usos NO permitidos	AC, Ag, AHR, AHU, Cn, Gln, ILg, IPs, Ps, TCn.
	Criterios	Fn03 al Fn10, Fo03 al Fo06, Ga02, Ga03, Ga05 al Ga11, If01 al If09, If11 al If16, If20, If21, Mn01 al Mn19, Ta02 al Ta11, Ta13 al Ta19, Ge01, Ge03 al Ge06, Ge08, Ge10, Ge12 al Ge18.
UGA-1312	Usos permitidos	FM, FnM, GEx, If, Mn, TA.
	Usos NO permitidos	AC, Ag, AHR, AHU, Cn, Gln, ILg, IPs, Ps, TCn.
	Criterios	Fn03 al Fn10, Fo03 al Fo06, Ga03, Ga05 al Ga11, If01 al If09, If11 al If16, If20, If21, Mn01 al Mn19, Ta02 al Ta11, Ta13 al Ta19, Ge01, Ge03 al Ge06, Ge08, Ge10, Ge12 al Ge18.
UGA-1379	Usos permitidos	FM, FnM, GEx, If, Mn, TA.
	Usos NO permitidos	AC, Ag, AHR, AHU, Cn, Gln, ILg, IPs, Ps, TCn.
	Criterios	Fn03 al Fn10, Fo03 al Fo06, Ga03, Ga05 al Ga11, If01 al If09, If11 al If16, If20, If21, Mn01 al Mn19, Ta02 al Ta11, Ta13 al Ta19, Ge01, Ge03 al Ge06, Ge08, Ge10, Ge12 al Ge18.
Política Protección		
UGA-1109	Usos permitidos	FnM, Mn, TA.
	Usos NO permitidos	Ac, Ag, AHR, AHU, Cn, FM, GEx, Gln, ILg, IPs, If, Ps, TCn.
	Criterios	Fn01, Fn03 al Fn10, Mn01 al Mn19, Ta01 al Ta11, Ta13, Ta14, Ta16 al Ta19, Ge01, Ge03 al Ge06, Ge08, Ge10, Ge12 al Ge18.
UGA-1147	Usos permitidos	FnM, Mn, TA.
	Usos NO permitidos	AC, Ag, AHR, AHU, Cn, FM, GEx, Gln, ILg, IPs, If, Ps, TCn.
	Criterios	Fn01, Fn03 al Fn10, Mn01 al Mn19, Ta01 al Ta11, Ta13, Ta14, Ta16 al Ta19, Ge01, Ge03 al Ge06, Ge08, Ge10, Ge12 al Ge18.
UGA-1189	Usos permitidos	AC, Mn, Ps, TA.
	Usos NO permitidos	Ag, AHR, AHU, Cn, FM, FnM, GEx, Gln, ILg, IPs, If, TCn.
	Criterios	Ac01 al Ac04, Ac06 al Ac09, Ac12, Mn01 al Mn19, Ta01 al Ta11, Ta13, Ta14, Ta16 al Ta19, Ge01, Ge03 al Ge06, Ge08, Ge10, Ge12 al Ge18.
UGA-1230	Usos permitidos	FnM, Mn, TA.
	Usos NO permitidos	AC, Ag, AHR, AHU, Cn, FM, GEx, Gln, ILg, IPs, If, Ps, TCn.
	Criterios	Fn01, Fn03 al Fn10, Mn01 al Mn19, Ta01 al Ta11, Ta13, Ta14, Ta16 al Ta19, Ge01, Ge03 al Ge06, Ge08, Ge10, Ge12 al Ge18.
UGA-1314	Usos permitidos	AC, Mn, Ps, TA.
	Usos NO permitidos	Ag, AHR, AHU, Cn, FM, FnM, GEx, Gln, ILg, IPs, If, TCn.
	Criterios	Ac01 al Ac04, Ac06 al Ac09, Ac12, Mn01 al Mn19, Ta01 al Ta11, Ta13, Ta14, Ta16 al Ta19, Ge01, Ge03 al Ge06, Ge08, Ge10, Ge12 al Ge18.
UGA-1440	Usos permitidos	AC, Mn, Ps, TA.
	Usos NO permitidos	Ag, AHR, AHU, Cn, FM, FnM, GEx, Gln, ILg, IPs, If, TCn.
	Criterios	Ac01 al Ac04, Ac06 al Ac09, Ac12, Mn01 al Mn19, Ta01 al Ta11, Ta13, Ta14, Ta16 al Ta19, Ge01, Ge03 al Ge06, Ge08, Ge10, Ge12 al Ge18.

Municipio de Almoloya de Juárez

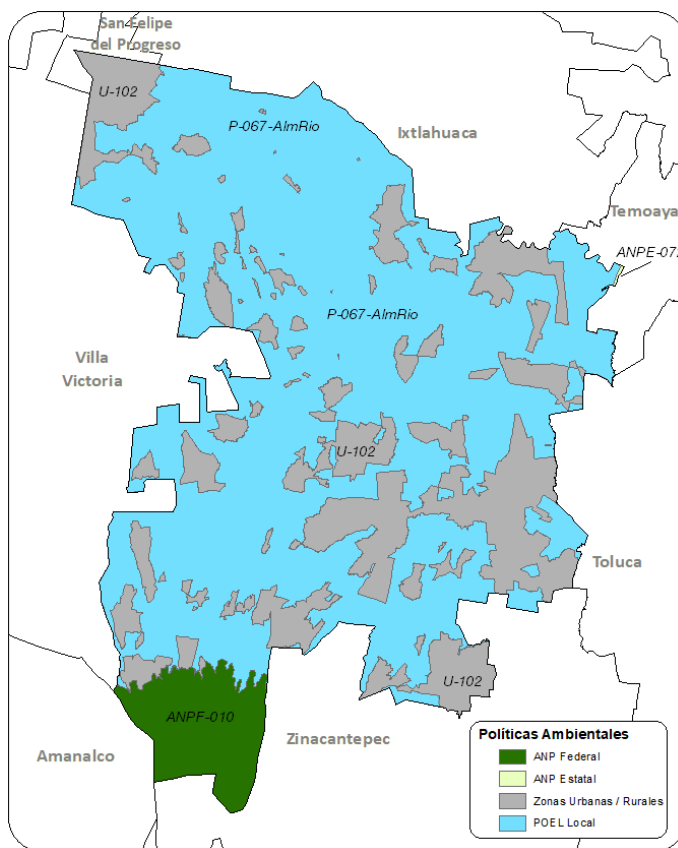

Municipio de Almoloya de Juárez		
Política ANP Estatal		
ANPE-069	Usos permitidos	Usos permitidos conforme al Decreto y Programa de Manejo.
	Usos NO permitidos	Usos no permitidos conforme al Decreto y Programa de Manejo.
	Criterios	Ac02, Ac04, Ac06, Ac07, Ac09, Ac12, Ag02 al Ag05, Ag09 al Ag13, Ag15, Ag16, Ag18, Co01, Co02, Co05 al Co09, Co15, Co16, Co18, Fn01, Fn02, Fn04, Fn05, Fn07, Fn08, Fo01, Fo03, Fo06, Ga01, Ga05 al Ga08, Gi01, Gi02, If01, If02, If04, If05, If07, If08, If11, If12, If15, If16, If20, If21, In01 al In04, In07, In08, Mn01 al Mn19, Pe05, Tu01 al Tu03, Tu05, Tu06, Tu09, Tu11, Tu12, Ta01 al Ta05, Ta09, Ta11, Ta12, Ta14 al Ta18, Hr02, Hr06 al Hr08, Hr10 al Hr12, Hu02, Ge01 al Ge09, Ge11 al Ge20.
ANPE-072	Usos permitidos	Usos permitidos conforme al Decreto y Programa de Manejo.
	Usos NO permitidos	Usos no permitidos conforme al Decreto y Programa de Manejo.
	Criterios	Ac02, Ac04, Ac06, Ac07, Ac09, Ac12, Ag02 al Ag05, Ag09 al Ag13, Ag15, Ag16, Ag18, Co01, Co02, Co05 al Co09, Co15, Co16, Co18, Fn01, Fn02, Fn04, Fn05, Fn07, Fn08, Fo01, Fo03, Fo06, Ga01, Ga05 al Ga08, Gi01, Gi02, If01, If02, If04, If05, If07, If08, If11, If12, If15, If16, If20, If21, In01 al In04, In07, In08, Mn01 al Mn19, Pe05, Tu01 al Tu03, Tu05, Tu06, Tu09, Tu11, Tu12, Ta01 al Ta05, Ta09, Ta11, Ta12, Ta14 al Ta18, Hr02, Hr06 al Hr08, Hr10 al Hr12, Hu02, Ge01 al Ge09, Ge11 al Ge20.
Política ANP Federal		
ANPF-010	Usos permitidos	Usos permitidos conforme al Decreto y Programa de Manejo.
	Usos NO permitidos	Usos no permitidos conforme al Decreto y Programa de Manejo.
	Criterios	Ac04, Ac06, Ac07, Ac09, Ac12, Ag15, Fn01, Fn04, Fo01, Fo03, If07, If08, If15, If16, If21, Ge01, Ge02, Ge04 al Ge13, Ge17 al Ge20.
Política POEL Local		
P-067-AlmRio	Usos permitidos	AC, Ag, AHR, FM, FnM, GEx, GIn, ILg, If.
	Usos NO permitidos	AHU, Cn, IPs, Mn, Ps, TA, TCn.

Municipio de Almoloya de Juárez		
Criterios	Ac01 al Ac12, Ag01 al Ag04, Ag06 al Ag14, Ag16, Ag18, Ag19, Ag21, Ag22, Fn01 al Fn08, Fn10, Fo01 al Fo06, Ga01 al Ga12, Gi01 al Gi08, If01, If02, If04, If05, If07, If08, If10, If13 al If16, If18, If20, If21, In01 al In06, Hr08, Hr10, Ge01 al Ge06, Ge12 al Ge15, Ge17, Ge18.	
Política Zonas Urbanas-Urbanizables		
U-102	Usos permitidos	Usos definidos conforme al Plan Municipal de Desarrollo Urbano.
	Usos NO permitidos	Conforme al Plan Municipal de Desarrollo Urbano.
Criterios	Ag02, Ag10, Ag12, Ag21, Co04, Co07, Co10, Gi01, Gi02, Gi04, If03, If04, If08, If10, If12, If14, If15, If17, If20, If21, In02 al In10, Ip01 al Ip15, Tu01, Tu02, Tu05, Tu06, Tu09, Tu11, Tu12, Ta04, Ta05, Ta11, Ta17, Hr01 al Hr05, Hr07 al Hr11, Hr14, Hr15, Hr17, Hr19, Hu01 al Hu04, Hu06, Hu08 al Hu10, Hu12, Hu14 al Hu20, Ge02, Ge04, Ge05, Ge08, Ge10 al Ge12, Ge14, Ge15.	

Municipio de Almoloya del Río

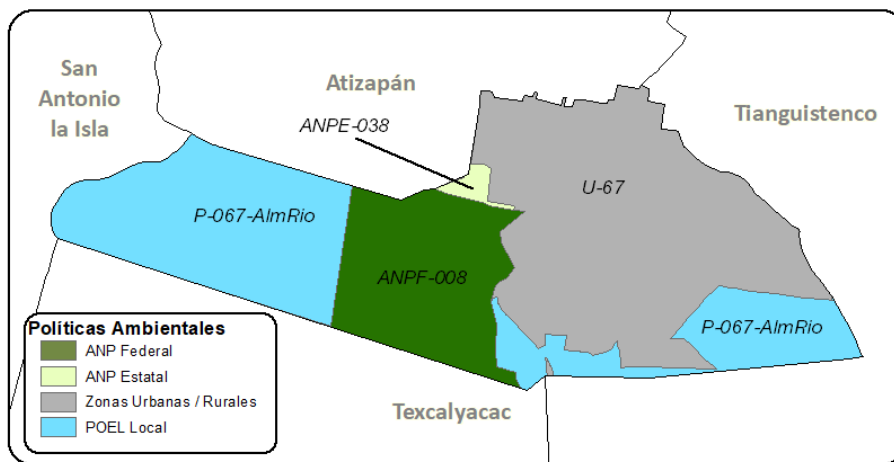

Municipio de Almoloya del Río		
ANP Estatal		
ANPE-038	Usos permitidos	Usos permitidos conforme al Decreto y Programa de Manejo.
	Usos NO permitidos	Usos no permitidos conforme al Decreto y Programa de Manejo.
Criterios	Ac09, Ac12, Co01, Co04, Co05, Co07, Co15, Co16, Co18, Fn01, Fn08, If07, If15, If16, If21, Ta02 al Ta07, Ta09, Ta12, Ta14 al Ta18, Ge01 al Ge13, Ge20.	
Política ANP Federal		
ANPF-008	Usos permitidos	Usos permitidos conforme al Decreto y Programa de Manejo.
	Usos NO permitidos	Usos no permitidos conforme al Decreto y Programa de Manejo.
Criterios	Ac04, Ac06, Ac07, Ac09, Ac12, Fn01, Pe05, Ge01, Ge02, Ge04 al Ge13, Ge17 al Ge20.	
Política POEL Local		
P-067-AlmRio	Usos permitidos	AC, Ag, AHR, FM, FnM, GEx, Gln, ILg, If.
	Usos NO permitidos	AHU, Cn, IPs, Mn, Ps, TA, TCn.
Criterios	Ac01 al Ac12, Ag01 al Ag04, Ag06 al Ag14, Ag16, Ag18, Ag19, Ag21, Ag22, Fn01 al Fn08, Fn10, Fo01 al Fo06, Ga01 al Ga12, Gi01 al Gi08, If01, If02, If04, If05, If07, If08, If10, If13 al If16, If18, If20, If21, In01 al In06, Hr08, Hr10, Ge01 al Ge06, Ge12 al Ge15, Ge17, Ge18.	
Política Zonas Urbanas-Urbanizables		
U-67	Usos permitidos	Usos definidos conforme al Plan Municipal de Desarrollo Urbano.
	Usos NO permitidos	Conforme al Plan Municipal de Desarrollo Urbano.
Criterios	Ag02, Ag10, Ag12, Ag21, Co04, Co07, Co10, Ga01, Gi01, Gi02, Gi04, If03, If04, If08, If10, If12, If14, If15, If17, If20, If21, In02 al In10, Ip01 al Ip15, Tu01, Tu02, Tu05, Tu06, Tu09, Tu11, Tu12, Ta03 al Ta05, Ta10, Ta11, Ta17, Ta18, Hr01 al Hr04, Hr05, Hr07 al Hr12, Hr14 al Hr19, Ge02, Ge04, Ge05, Ge08, Ge10 al Ge12, Ge14, Ge15.	

Municipio de Amanalco

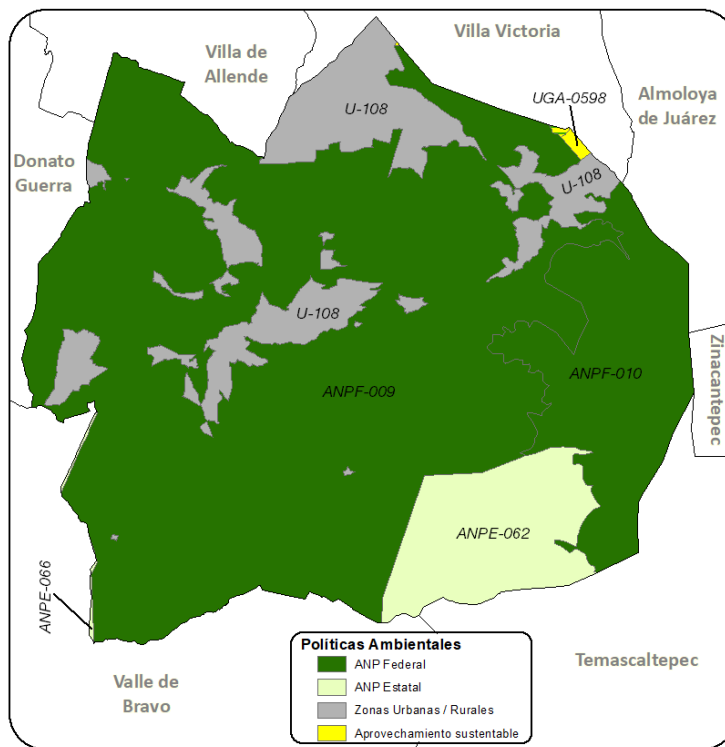

Municipio de Amanalco		
Política ANP Estatal		
ANPE-062	Usos permitidos	Usos permitidos conforme al Decreto y Programa de Manejo.
	Usos NO permitidos	Usos no permitidos conforme al Decreto y Programa de Manejo.
ANPE-066	Usos permitidos	Usos permitidos conforme al Decreto y Programa de Manejo.
	Usos NO permitidos	Usos no permitidos conforme al Decreto y Programa de Manejo.
ANPE-062	Criterios	Ac02, Ac04, Ac06, Ac07, Ac09, Ac12, Ag02 al Ag05, Ag09 al Ag13, Ag15, Ag16, Ag18, Co01, Co02, Co05 al Co09, Co15, Co16, Co18, Fn01, Fn02, Fn04, Fn05, Fn07, Fn08, Fo01, Fo03, Fo06, Ga01, Ga05 al Ga08, Gi01, Gi02, If01, If02, If04, If05, If07, If08, If11, If12, If15, If16, If20, If21, In01 al In04, In07, In08, Mn01 al Mn19, Pe05, Tu01 al Tu03, Tu05, Tu06, Tu09, Tu11, Tu12, Ta01 al Ta05, Ta09, Ta11, Ta12, Ta14 al Ta18, Hr02, Hr06 al Hr08, Hr10 al Hr12, Hu02, Ge01 al Ge09, Ge11 al Ge20.
	Criterios	Ac02, Ac04, Ac06, Ac07, Ac09, Ac12, Ag02 al Ag05, Ag09 al Ag13, Ag15, Ag16, Ag18, Co01, Co02, Co05 al Co09, Co15, Co16, Co18, Fn01, Fn02, Fn04, Fn05, Fn07, Fn08, Fo01, Fo03, Fo06, Ga01, Ga05 al Ga08, Gi01, Gi02, If01, If02, If04, If05, If07, If08, If11, If12, If15, If16, If20, If21, In01 al In04, In07, In08, Mn01 al Mn19, Pe05, Tu01 al Tu03, Tu05, Tu06, Tu09, Tu11, Tu12, Ta01 al Ta05, Ta09, Ta11, Ta12, Ta14 al Ta18, Hr02, Hr06 al Hr08, Hr10 al Hr12, Hu02, Ge01 al Ge09, Ge11 al Ge20.
Política ANP Federal		
ANPF-009	Usos permitidos	Usos permitidos conforme al Decreto y Programa de Manejo.
	Usos NO permitidos	Usos no permitidos conforme al Decreto y Programa de Manejo.
ANPF-009	Criterios	Ac04, Ac06, Ac07, Ac09, Ac12, Ag15, Fn01, Fn04, Fo01, Fo03, If07, If08, If15, If16, If21, Mn01 al Mn20, Ge01, Ge02, Ge04 al Ge09, Ge11 al Ge14, Ge17 al Ge20.
ANPF-010	Usos permitidos	Usos permitidos conforme al Decreto y Programa de Manejo.
	Usos NO permitidos	Usos no permitidos conforme al Decreto y Programa de Manejo.
ANPF-010	Criterios	Ac04, Ac06, Ac07, Ac09, Ac12, Ag15, Fn01, Fn04, Fo01, Fo03, If07, If08, If15, If16, If21, Ge01, Ge02, Ge04 al Ge13, Ge17 al Ge20.
Política Zonas Urbanas-Urbanizables		
U-108	Usos permitidos	Usos definidos conforme al Plan Municipal de Desarrollo Urbano.
	Usos NO permitidos	Conforme al Plan Municipal de Desarrollo Urbano.
U-108	Criterios	Ag02, Ag10, Ag12, Ag21, Co04, Co07, Co10, Ga01, Gi01, Gi02, Gi04, If03, If04, If08, If10, If12, If14, If15, If17, If20, If21, In02 al In10, Ip01 al Ip15, Tu01, Tu02, Tu05, Tu06, Tu09, Tu11, Tu12, Ta03 al Ta05, Ta10, Ta11, Ta17, Ta18, Hr01 al Hr04, Hr05, Hr07 al Hr12, Hr14 al Hr19, Ge02,

Municipio de Amanalco		
Ge04, Ge05, Ge08, Ge10 al Ge12, Ge14, Ge15.		
Política Aprovechamiento sustentable		
UGA-0598	Usos permitidos	AC, Ag, GEX, ILg, lf, Mn, TA.
	Usos NO permitidos	AHR, AHU, Cn, Fm, FnM, Gln, IPs, Ps, TCn.
	Criterios	Ac01, Ac03 al Ac12, Ag01 al Ag05, Ag10 al Ag16, Ag18, Ag19, Ag22, Ag23, Ga01, Ga04, Ga12, lf03 al lf05, lf07, lf08, lf11 al lf16, lf20, lf21, ln01, ln03 al ln10, Mn01 al Mn19, Ta03, Ta04, Ta06 al Ta11, Ta13 al Ta17, Ta19, Ge01, Ge03 al Ge06, Ge08, Ge10, Ge12 al Ge18.
Aprovechamiento sustentable-Conservación		
UGA-0597	Usos permitidos	Ac, Ag, FM, FnM, GEX, lf, Mn, TA.
	Usos NO permitidos	AHR, AHU, Cn, Gln, ILg, IPs, Ps, TCn.
	Criterios	Ac01, Ac03 al Ac12, Ag01 al Ag07, Ag09 al Ag12, Ag14 al Ag23, Fn03 al Fn10, Fo01, Fo03 al Fo06, Ga01 al Ga12, lf03 al lf08, lf11 al lf16, lf20, lf21, Mn01 al Mn19, Ta02 al Ta11, Ta13 al Ta19, Ge01, Ge03 al Ge06, Ge08, Ge10, Ge12 al Ge18.

Municipio de Amatepec

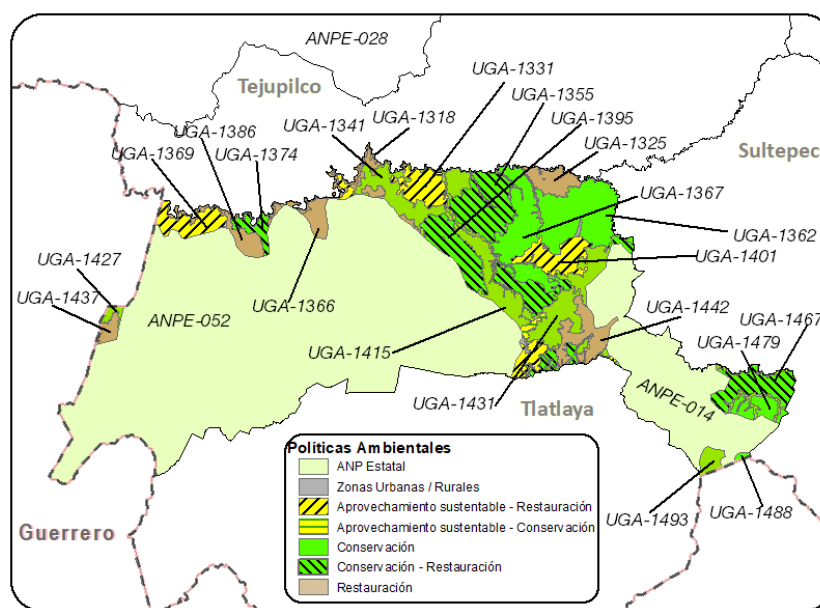

Municipio de Amatepec		
Política ANP Estatal		
ANPE-014	Usos permitidos	Usos permitidos conforme al Decreto y Programa de Manejo.
	Usos NO permitidos	Usos no permitidos conforme al Decreto y Programa de Manejo.
	Criterios	Ac02, Ac04, Ac06, Ac07, Ac09, Ac12, Ag02 al Ag05, Ag09 al Ag13, Ag15, Ag16, Ag18, Co01, Co02, Co05 al Co09, Co15, Co16, Co18, Fn01, Fn02, Fn04, Fn05, Fn07, Fn08, Fo01, Fo03, Fo06, Ga01, Ga05 al Ga08, Gi01, Gi02, lf01, lf02, lf04, lf05, lf07, lf08, lf11, lf12, lf15, lf16, lf20, lf21, ln01 al ln04, ln07, ln08, Mn01 al Mn19, Pe05, Tu01 al Tu03, Tu05, Tu06, Tu09, Tu11, Tu12, Ta01 al Ta05, Ta09, Ta11, Ta12, Ta14 al Ta18, Hr02, Hr06 al Hr08, Hr10 al Hr12, Hu02, Ge01 al Ge09, Ge11 al Ge20.
ANPE-028	Usos permitidos	Usos permitidos conforme al Decreto y Programa de Manejo.
	Usos NO permitidos	Usos no permitidos conforme al Decreto y Programa de Manejo.
ANPE-028	Criterios	Ac02, Ac04, Ac06, Ac07, Ac09, Ac12, Ag02 al Ag05, Ag09 al Ag13, Ag15, Ag16, Ag18, Co01, Co02, Co05 al Co09, Co15, Co16, Co18, Fn01, Fn02, Fn04, Fn05, Fn07, Fn08, Fo01, Fo03, Fo06, Ga01, Ga05 al Ga08, Gi01, Gi02, lf01, lf02, lf04, lf05, lf07, lf08, lf11, lf12, lf15, lf16, lf20, lf21, ln01 al ln04, ln07, ln08, Mn01 al Mn19, Pe05, Tu01 al Tu03, Tu05, Tu06, Tu09, Tu11, Tu12, Ta01 al Ta05, Ta09, Ta11, Ta12, Ta14 al Ta18, Hr02, Hr06 al Hr08, Hr10 al Hr12, Hu02, Ge01 al Ge09, Ge11 al Ge20.
ANPE-052	Usos permitidos	Usos permitidos conforme al Decreto y Programa de Manejo.
	Usos NO permitidos	Usos no permitidos conforme al Decreto y Programa de Manejo.
	Criterios	Ac02, Ac04, Ac06, Ac07, Ac09, Ac12, Ag02 al Ag05, Ag09 al Ag13, Ag15, Ag16, Ag18, Co01,

Municipio de Amatepec		
Co02, Co05 al Co09, Co15, Co16, Co18, Fn01, Fn02, Fn04, Fn05, Fn07, Fn08, Fo01, Fo03, Fo06, Ga01, Ga05 al Ga08, Gi01, Gi02, If01, If02, If04, If05, If07, If08, If11, If12, If15, If16, If20, If21, In01 al In04, In07, In08, Mn01 al Mn19, Pe05, Tu01 al Tu03, Tu05, Tu06, Tu09, Tu11, Tu12, Ta01 al Ta05, Ta09, Ta11, Ta12, Ta14 al Ta18, Hr02, Hr06 al Hr08, Hr10 al Hr12, Hu02, Ge01 al Ge09, Ge11 al Ge20.		
Política Zonas Urbanas-Urbanizables		
U-51	Usos permitidos	Usos definidos conforme al Plan Municipal de Desarrollo Urbano.
	Usos NO permitidos	Conforme al Plan Municipal de Desarrollo Urbano.
	Criterios	Ag02, Ag10, Ag12, Ag21, Co04, Co07, Co10, Ga01, Gi01, Gi02, Gi04, If03, If04, If08, If10, If12, If14, If15, If17, If20, If21, In02 al In10, Ip01 al Ip15, Tu01, Tu02, Tu05, Tu06, Tu09, Tu11, Tu12, Ta03 al Ta05, Ta10, Ta11, Ta17, Ta18, Hr01 al Hr04, Hr05, Hr07 al Hr12, Hr14 al Hr19, Ge02, Ge04, Ge05, Ge08, Ge10 al Ge12, Ge14, Ge15.
Política Conservación - Restauración		
UGA-1293	Usos permitidos	Ag, FM, FnM, GEx, If, Mn, TA.
	Usos NO permitidos	Ac, AHR, AHU, Cn, Gln, ILg, IPs, Ps, TCn.
	Criterios	Ag01 al Ag12, Ag14 al Ag16, Ag18 al Ag20, Ag22, Ag23, Fn02 al Fn10, Fo02 al Fo06, Ga03, Ga05 al Ga11, If01 al If09, If11 al If16, If20, If21, Mn01 al Mn19, Ta02 al Ta19, Ge01, Ge03 al Ge06, Ge08, Ge10, Ge12 al Ge18.
UGA-1333	Usos permitidos	Ag, FM, FnM, GEx, If, Mn, TA.
	Usos NO permitidos	AC, AHR, AHU, Cn, Gln, ILg, IPs, Ps, TCn.
	Criterios	Ag01 al Ag12, Ag14 al Ag16, Ag18 al Ag23, Fn02 al Fn10, Fo02 al Fo06, Ga02, Ga03, Ga05 al Ga11, If01 al If09, If11 al If16, If20, If21, Mn01 al Mn19, Ta02 al Ta19, Ge01, Ge03 al Ge06, Ge08, Ge10, Ge12 al Ge18.
UGA-1355	Usos permitidos	Ag, FM, FnM, GEx, If, Mn, TA.
	Usos NO permitidos	AC, AHR, AHU, Cn, Gln, ILg, IPs, Ps, TCn.
	Criterios	Ag01 al Ag12, Ag14 al Ag16, Ag18 al Ag20, Ag22, Ag23, Fn02 al Fn10, Fo02 al Fo06, Ga03, Ga05 al Ga11, If01 al If09, If11 al If16, If20, If21, Mn01 al Mn19, Ta02 al Ta19, Ge01, Ge03 al Ge06, Ge08, Ge10, Ge12 al Ge18.
UGA-1374	Usos permitidos	Ag, FM, FnM, GEx, If, Mn, TA.
	Usos NO permitidos	AC, AHR, AHU, Cn, Gln, ILg, IPs, Ps, TCn.
	Criterios	Ag01 al Ag12, Ag14 al Ag16, Ag18 al Ag20, Ag22, Ag23, Fn02 al Fn10, Fo02 al Fo06, Ga03, Ga05 al Ga11, If01 al If09, If11 al If16, If20, If21, Mn01 al Mn19, Ta02 al Ta19, Ge01, Ge03 al Ge06, Ge08, Ge10, Ge12 al Ge18.
UGA-1395	Usos permitidos	Ag, FM, FnM, GEx, If, Mn, TA.
	Usos NO permitidos	AC, AHR, AHU, Cn, Gln, ILg, IPs, Ps, TCn.
	Criterios	Ag01 al Ag12, Ag14 al Ag16, Ag18 al Ag20, Ag22, Ag23, Fn02 al Fn10, Fo02 al Fo06, Ga03, Ga05 al Ga11, If01 al If09, If11 al If16, If20, If21, Mn01 al Mn19, Ta02 al Ta19, Ge01, Ge03 al Ge06, Ge08, Ge10, Ge12 al Ge18.
UGA-1418	Usos permitidos	Ag, FM, FnM, GEx, If, Mn, TA.
	Usos NO permitidos	AC, AHR, AHU, Cn, Gln, ILg, IPs, Ps, TCn.
	Criterios	Ag01 al Ag12, Ag14 al Ag16, Ag18 al Ag20, Ag22, Ag23, Fn02 al Fn10, Fo02 al Fo06, Ga03, Ga05 al Ga11, If01 al If09, If11 al If16, If20, If21, Mn01 al Mn19, Ta02 al Ta19, Ge01, Ge03 al Ge06, Ge08, Ge10, Ge12 al Ge18.
UGA-1441	Usos permitidos	FmM, Mn, TA.
	Usos NO permitidos	AC, Ag, AHR, AHU, Cn, FM, GEx, Gln, ILg, IPs, If, Ps, TCn.
	Criterios	Fn01, Fn03 al Fn10, Mn01 al Mn19, Ta01 al Ta11, Ta13, Ta14, Ta16 al Ta19, Ge01, Ge03 al Ge06, Ge08, Ge10, Ge12 al Ge18.
UGA-1449	Usos permitidos	Ag, FM, FnM, GEx, If, Mn, TA.
	Usos NO permitidos	AC, AHR, AHU, Cn, Gln, ILg, IPs, Ps, TCn.
	Criterios	Ag01 al Ag12, Ag14 al Ag16, Ag18 al Ag20, Ag22, Ag23, Fn02 al Fn10, Fo02 al Fo06, Ga03, Ga05 al Ga11, If01 al If09, If11 al If16, If20, If21, Mn01 al Mn19, Ta02 al Ta19, Ge01, Ge03 al Ge06, Ge08, Ge10, Ge12 al Ge18.
UGA-1459	Usos permitidos	FM, FnM, GEx, If, Mn, TA.
	Usos NO permitidos	Ac, Ag, AHR, AHU, Cn, Gln, ILg, IPs, Ps, TCn.
	Criterios	Fn03 al Fn10, Fo03 al Fo06, Ga03, Ga05 al Ga11, If01 al If09, If11 al If16, If20, If21, Mn01 al Mn19, Ta02 al Ta11, Ta13 al Ta19, Ge01, Ge03 al Ge06, Ge08, Ge10, Ge12 al Ge18.
UGA-1460	Usos permitidos	Ag, FM, FnM, GEx, If, Mn, TA.
	Usos NO permitidos	AC, AHR, AHU, Cn, Gln, ILg, IPs, Ps, TCn.
	Criterios	Ag01 al Ag12, Ag14 al Ag16, Ag18 al Ag20, Ag22, Ag23, Fn02 al Fn10, Fo02 al Fo06, Ga03, Ga05 al Ga11, If01 al If09, If11 al If16, If20, If21, Mn01 al Mn19, Ta02 al Ta19, Ge01, Ge03 al Ge06, Ge08, Ge10, Ge12 al Ge18.
UGA-1467	Usos permitidos	Ag, FM, FnM, GEx, If, Mn, TA.
	Usos NO permitidos	AC, AHR, AHU, Cn, Gln, ILg, IPs, Ps, TCn.
UGA-1467	Criterios	Ag01 al Ag12, Ag14 al Ag16, Ag18 al Ag20, Ag22, Ag23, Fn02 al Fn10, Fo02 al Fo06, Ga03, Ga05 al Ga11, If01 al If09, If11 al If16, If20, If21, Mn01 al Mn19, Ta02 al Ta19, Ge01, Ge03 al Ge06,

Municipio de Amatepec		
Ge08, Ge10, Ge12 al Ge18.		
Política Restauración		
UGA-1282	Usos permitidos	Ag, FnM, If, Mn, TA.
	Usos NO permitidos	Ac, AHR, AHU, Cn, FM, GEx, Gln, ILg, IPs, Ps, TCn.
	Criterios	Ag01 al Ag12, Ag14 al Ag16, Ag18 al Ag23, Fn02 al Fn10, If01 al If09, If11 al If16, If20, If21, Mn01 al Mn19, Ta02 al Ta19, Ge01, Ge03 al Ge06, Ge08, Ge10, Ge12 al Ge18.
UGA-1315	Usos permitidos	Ag, FnM, If, Mn, TA.
	Usos NO permitidos	AC, AHR, AHU, Cn, FM, GEx, Gln, ILg, IPs, Ps, TCn.
	Criterios	Ag01 al Ag12, Ag14 al Ag16, Ag18 al Ag23, Fn02 al Fn10, If01 al If09, If11 al If16, If20, If21, Mn01 al Mn19, Ta02 al Ta19, Ge01, Ge03 al Ge06, Ge08, Ge10, Ge12 al Ge18.
UGA-1318	Usos permitidos	AC, Ag, FnM, Mn, Ps, TA.
	Usos NO permitidos	AHR, AHU, Cn, FM, GEx, Gln, ILg, IPs, If, TCn.
	Criterios	Ac01 al Ac04, Ac06 al Ac09, Ac12, Ag01 al Ag12, Ag14 al Ag16, Ag18 al Ag23, Fn02 al Fn10, Mn01 al Mn19, Ta02 al Ta19, Ge01, Ge03 al Ge06, Ge08, Ge10, Ge12 al Ge18.
UGA-1324	Usos permitidos	Ag, FM, FnM, If, Mn, TA.
	Usos NO permitidos	Ac, AHR, AHU, Cn, GEx, Gln, ILg, IPs, Ps, TCn.
	Criterios	Ag01 al Ag12, Ag14 al Ag16, Ag18 al Ag20, Ag22, Ag23, Fn02 al Fn10, Fo01 al Fo06, If01 al If09, If11 al If16, If20, If21, Mn01 al Mn19, Ta02 al Ta19, Ge01, Ge03 al Ge06, Ge08, Ge10, Ge12 al Ge18.
UGA-1325	Usos permitidos	Ag, FM, FnM, GEx, If, Mn, TA.
	Usos NO permitidos	AC, AHR, AHU, Cn, Gln, ILg, IPs, Ps, TCn.
	Criterios	Ag01 al Ag12, Ag14 al Ag16, Ag18 al Ag23, Fn02 al Fn10, Fo02 al Fo06, Ga02, Ga03, Ga05 al Ga11, If01 al If09, If11 al If16, If20, If21, Mn01 al Mn19, Ta02 al Ta19, Ge01, Ge03 al Ge06, Ge08, Ge10, Ge12 al Ge18.
UGA-1338	Usos permitidos	Ag, FM, FnM, If, Mn, TA.
	Usos NO permitidos	AC, AHR, AHU, Cn, GEx, Gln, ILg, IPs, Ps, TCn.
	Criterios	Ag01 al Ag12, Ag14 al Ag16, Ag18 al Ag20, Ag22, Ag23, Fn02 al Fn10, Fo01 al Fo06, If01 al If09, If11 al If16, If20, If21, Mn01 al Mn19, Ta02 al Ta19, Ge01, Ge03 al Ge06, Ge08, Ge10, Ge12 al Ge18.
UGA-1353	Usos permitidos	Ag, FnM, If, Mn, TA.
	Usos NO permitidos	AC, AHR, AHU, Cn, FM, GEx, Gln, ILg, IPs, Ps, TCn.
	Criterios	Ag01 al Ag12, Ag14 al Ag16, Ag18 al Ag20, Ag22, Ag23, Fn02 al Fn10, If01 al If09, If11 al If16, If20, If21, Mn01 al Mn19, Ta02 al Ta19, Ge01, Ge03 al Ge06, Ge08, Ge10, Ge12 al Ge18.
UGA-1356	Usos permitidos	Ag, FnM, If, Mn, TA.
	Usos NO permitidos	AC, AHR, AHU, Cn, FM, GEx, Gln, ILg, IPs, Ps, TCn.
	Criterios	Ag01 al Ag12, Ag14 al Ag16, Ag18 al Ag20, Ag22, Ag23, Fn02 al Fn10, If01 al If09, If11 al If16, If20, If21, Mn01 al Mn19, Ta02 al Ta19, Ge01, Ge03 al Ge06, Ge08, Ge10, Ge12 al Ge18.
UGA-1360	Usos permitidos	AC, Ag, FnM, Mn, Ps, TA.
	Usos NO permitidos	AHR, AHU, Cn, FM, GEx, Gln, ILg, IPs, If, TCn.
	Criterios	Ac01 al Ac04, Ac06 al Ac09, Ac12, Ag01 al Ag12, Ag14 al Ag16, Ag18 al Ag20, Ag22, Ag23, Fn02 al Fn10, Mn01 al Mn19, Ta02 al Ta19, Ge01, Ge03 al Ge06, Ge08, Ge10, Ge12 al Ge18.
UGA-1361	Usos permitidos	AC, Ag, FnM, Mn, Ps, TA.
	Usos NO permitidos	AHR, AHU, Cn, FM, GEx, Gln, ILg, IPs, If, TCn.
	Criterios	Ac01 al Ac04, Ac06 al Ac09, Ac12, Ag01 al Ag12, Ag14 al Ag16, Ag18 al Ag20, Ag22, Ag23, Fn02 al Fn10, Mn01 al Mn19, Ta02 al Ta19, Ge01, Ge03 al Ge06, Ge08, Ge10, Ge12 al Ge18.
UGA-1366	Usos permitidos	Ag, FnM, If, Mn, TA.
	Usos NO permitidos	AC, AHR, AHU, Cn, FM, GEx, Gln, ILg, IPs, Ps, TCn.
	Criterios	Ag01 al Ag12, Ag14 al Ag16, Ag18 al Ag20, Ag22, Ag23, Fn02 al Fn10, If01 al If09, If11 al If16, If20, If21, Mn01 al Mn19, Ta02 al Ta19, Ge01, Ge03 al Ge06, Ge08, Ge10, Ge12 al Ge18.
UGA-1368	Usos permitidos	Ag, FM, FnM, If, Mn, TA.
	Usos NO permitidos	AC, AHR, AHU, Cn, GEx, Gln, ILg, IPs, Ps, TCn.
	Criterios	Ag01 al Ag12, Ag14 al Ag16, Ag18 al Ag20, Ag22, Ag23, Fn02 al Fn10, Fo01 al Fo06, If01 al If09, If11 al If16, If20, If21, Mn01 al Mn19, Ta02 al Ta19, Ge01, Ge03 al Ge06, Ge08, Ge10, Ge12 al Ge18.
UGA-1386	Usos permitidos	Ag, FnM, If, Mn, TA.
	Usos NO permitidos	AC, AHR, AHU, Cn, FM, GEx, Gln, ILg, IPs, Ps, TCn.
	Criterios	Ag01 al Ag12, Ag14 al Ag16, Ag18 al Ag20, Ag22, Ag23, Fn02 al Fn10, If01 al If09, If11 al If16, If20, If21, Mn01 al Mn19, Ta02 al Ta19, Ge01, Ge03 al Ge06, Ge08, Ge10, Ge12 al Ge18.
UGA-1437	Usos permitidos	Ag, FM, FnM, GEx, If, Mn, TA.
	Usos NO permitidos	AC, AHR, AHU, Cn, Gln, ILg, IPs, Ps, TCn.
	Criterios	Ag01 al Ag12, Ag14 al Ag16, Ag18 al Ag20, Ag22, Ag23, Fn02 al Fn10, Fo02 al Fo06, Ga03, Ga05 al Ga11, If01 al If09, If11 al If16, If20, If21, Mn01 al Mn19, Ta02 al Ta19, Ge01, Ge03 al Ge06, Ge08, Ge10, Ge12 al Ge18.
UGA-1442	Usos permitidos	Ag, FM, FnM, If, Mn, TA.
	Usos NO permitidos	AC, AHR, AHU, Cn, GEx, Gln, ILg, IPs, Ps, TCn.

Municipio de Amatepec		
UGA-1442	Criterios	Ag01 al Ag12, Ag14 al Ag16, Ag18 al Ag20, Ag22, Ag23, Fn02 al Fn10, Fo01 al Fo06, If01 al If09, If11 al If16, If20, If21, Mn01 al Mn19, Ta02 al Ta19, Ge01, Ge03 al Ge06, Ge08, Ge10, Ge12 al Ge18.
Política Aprovechamiento sustentable - Restauración		
UGA-1331	Usos permitidos	AC, Ag, FM, FnM, GEx, If, Mn, TA.
	Usos NO permitidos	AHR, AHU, Cn, Gln, ILg, IPs, Ps, TCn.
	Criterios	Ac01, Ac03 al Ag01 al Ag12, Ag14 al Ag16, Ag18 al Ag23, Fn02 al Fn10, Fo01, Fo03 al Fo06, Ga01 al Ga12, If03 al If05, If07, If08, If11 al If16, If20, If21, Mn01 al Mn19, Ta02 al Ta12, Ta13, Ta14, Ta15, Ta16, Ta17, Ta18, Ta19, Ge01, Ge03 al Ge06, Ge08, Ge10, Ge12 al Ge18.
UGA-1332	Usos permitidos	AC, Ag, FnM, GEx, If, Mn, TA.
	Usos NO permitidos	AHR, AHU, Cn, FM, Gln, ILg, IPs, Ps, TCn.
	Criterios	Ac01, Ac03 al Ac12, Ag01 al Ag07, Ag09 al Ag12, Ag14 al Ag16, Ag18 al Ag20, Ag22, Ag23, Fn03 al Fn10, Ga01, Ga03 al Ga12, If03 al If05, If07, If08, If11 al If16, If20, If21, Mn01 al Mn19, Ta02 al Ta11, Ta13 al Ta19, Ge01, Ge03 al Ge06, Ge08, Ge10, Ge12 al Ge18.
UGA-1369	Usos permitidos	AC, Ag, FM, FnM, GEx, If, Mn, TA.
	Usos NO permitidos	AHR, AHU, Cn, Gln, ILg, IPs, Ps, TCn.
	Criterios	Ac01, Ac03 al Ac12, Ag01 al Ag12, Ag14 al Ag20, Ag22, Ag23, Fn02 al Fn10, Fo01, Fo03 al Fo06, Ga01, Ga03 al Ga12, If03 al If05, If07, If08, If11 al If16, If20, If21, Mn01 al Mn19, Ta02 al Ta19, Ge01, Ge03 al Ge06, Ge08, Ge10, Ge12 al Ge18.
UGA-1401	Usos permitidos	Ag, FM, FnM, If, Mn, TA.
	Usos NO permitidos	AC, AHR, AHU, Cn, GEx, Gln, ILg, IPs, Ps, TCn.
	Criterios	Ag01 al Ag12, Ag14 al Ag16, Ag18 al Ag23, Fn02 al Fn10, Fo01 al Fo06, If01 al If09, If11 al If16, If20, If21, Mn01 al Mn19, Ta02 al Ta19, Ge01, Ge03 al Ge06, Ge08, Ge10, Ge12 al Ge18.
UGA-1454	Usos permitidos	Ag, FM, FnM, If, Mn, TA.
	Usos NO permitidos	AC, AHR, AHU, Cn, GEx, Gln, ILg, IPs, Ps, TCn.
	Criterios	Ag01 al Ag12, Ag14 al Ag16, Ag18 al Ag20, Ag22, Ag23, Fn02 al Fn10, Fo01 al Fo06, If01 al If09, If11 al If16, If20, If21, Mn01 al Mn19, Ta02 al Ta19, Ge01, Ge03 al Ge06, Ge08, Ge10, Ge12 al Ge18.
UGA-1472	Usos permitidos	Ag, FM, FnM, GEx, If, Mn, TA.
	Usos NO permitidos	Ac, AHR, AHU, Cn, Gln, ILg, IPs, Ps, TCn.
	Criterios	Ag01 al Ag12, Ag14 al Ag16, Ag18 al Ag23, Fn02 al Fn10, Fo01 al Fo06, Ga02, Ga03, Ga05 al Ga11, If01 al If09, If11 al If16, If20, If21, Mn01 al Mn19, Ta02 al Ta19, Ge01, Ge03 al Ge06, Ge08, Ge10, Ge12 al Ge18.
UGA-1486	Usos permitidos	Ag, FM, FnM, GEx, If, Mn, TA.
	Usos NO permitidos	Ac, AHR, AHU, Cn, Gln, ILg, IPs, Ps, TCn.
	Criterios	Ag01 al Ag12, Ag14 al Ag16, Ag18 al Ag23, Fn02 al Fn10, Fo02 al Fo06, Ga02, Ga03, Ga05 al Ga11, If01 al If09, If11 al If16, If20, If21, Mn01 al Mn19, Ta02 al Ta19, Ge01, Ge03 al Ge06, Ge08, Ge10, Ge12 al Ge18.
Política Aprovechamiento sustentable - Conservación		
UGA-1435	Usos permitidos	Ag, FM, FnM, If, Mn, TA.
	Usos NO permitidos	AC, AHR, AHU, Cn, GEx, Gln, ILg, IPs, Ps, TCn.
	Criterios	Ag01 al Ag12, Ag14 al Ag16, Ag18 al Ag20, Ag22, Ag23, Fn02 al Fn10, Fo01 al Fo06, If01 al If09, If11 al If16, If20, If21, Mn01 al Mn19, Ta02 al Ta19, Ge01, Ge03 al Ge06, Ge08, Ge10, Ge12 al Ge18.
Política Conservación		
UGA-1362	Usos permitidos	FM, FnM, GEx, If, Mn, TA.
	Usos NO permitidos	AC, Ag, AHR, AHU, Cn, Gln, ILg, IPs, Ps, TCn.
	Criterios	Fn03 al Fn10, Fo03 al Fo06, Ga02, Ga03, Ga05 al Ga11, If01 al If09, If11 al If16, If20, If21, Mn01 al Mn19, Ta02 al Ta11, Ta13 al Ta19, Ge01, Ge03 al Ge06, Ge08, Ge10, Ge12 al Ge18.
UGA-1367	Usos permitidos	FM, FnM, GEx, If, Mn, TA.
	Usos NO permitidos	AC, Ag, AHR, AHU, Cn, Gln, ILg, IPs, Ps, TCn.
	Criterios	Fn03 al Fn10, Fo03 al Fo06, Ga02, Ga03, Ga05 al Ga11, If01 al If09, If11 al If16, If20, If21, Mn01 al Mn19, Ta02 al Ta11, Ta13 al Ta19, Ge01, Ge03 al Ge06, Ge08, Ge10, Ge12 al Ge18.
UGA-1413	Usos permitidos	FM, FnM, GEx, If, Mn, TA.
	Usos NO permitidos	AC, Ag, AHR, AHU, Cn, Gln, ILg, IPs, Ps, TCn.
	Criterios	Fn03 al Fn10, Fo03 al Fo06, Ga03, Ga05 al Ga11, If01 al If09, If11 al If16, If20, If21, Mn01 al Mn19, Ta02 al Ta11, Ta13 al Ta19, Ge01, Ge03 al Ge06, Ge08, Ge10, Ge12 al Ge18.
UGA-1456	Usos permitidos	FM, FnM, GEx, If, Mn, TA.
	Usos NO permitidos	Ac, Ag, AHR, AHU, Cn, Gln, ILg, IPs, Ps, TCn.
	Criterios	Fn03 al Fn10, Fo03 al Fo06, Ga03, Ga05 al Ga11, If01 al If09, If11 al If16, If20, If21, Mn01 al Mn19, Ta02 al Ta11, Ta13 al Ta19, Ge01, Ge03 al Ge06, Ge08, Ge10, Ge12 al Ge18.
UGA-1458	Usos permitidos	FM, FnM, GEx, If, Mn, TA.
	Usos NO permitidos	Ac, Ag, AHR, AHU, Cn, Gln, ILg, IPs, Ps, TCn.
	Criterios	Fn03 al Fn10, Fo03 al Fo06, Ga03, Ga05 al Ga11, If01 al If09, If11 al If16, If20, If21, Mn01 al Mn19, Ta02 al Ta11, Ta13 al Ta19, Ge01, Ge03 al Ge06, Ge08, Ge10, Ge12 al Ge18.

Municipio de Amatepec		
UGA-1473	Usos permitidos	FM, FnM, GEx, If, Mn, TA.
	Usos NO permitidos	AC, Ag, AHR, AHU, Cn, Gln, ILg, IPs, Ps, TCn.
	Criterios	Fn03 al Fn10, Fo03 al Fo06, Ga03, Ga05 al Ga11, If01 al If09, If11 al If16, If20, If21, Mn01 al Mn19, Ta02 al Ta11, Ta13 al Ta19, Ge01, Ge03 al Ge06, Ge08, Ge10, Ge12 al Ge18.
UGA-1475	Usos permitidos	FM, FnM, GEx, If, Mn, TA.
	Usos NO permitidos	AC, Ag, AHR, AHU, Cn, Gln, ILg, IPs, Ps, TCn.
	Criterios	Fn03 al Fn10, Fo03 al Fo06, Ga03, Ga05 al Ga11, If01 al If09, If11 al If16, If20, If21, Mn01 al Mn19, Ta02 al Ta11, Ta13 al Ta19, Ge01, Ge03 al Ge06, Ge08, Ge10, Ge12 al Ge18.
UGA-1479	Usos permitidos	FM, FnM, GEx, If, Mn, TA.
	Usos NO permitidos	AC, Ag, AHR, AHU, Cn, Gln, ILg, IPs, Ps, TCn.
	Criterios	Fn03 al Fn10, Fo03 al Fo06, Ga03, Ga05 al Ga11, If01 al If09, If11 al If16, If20, If21, Mn01 al Mn19, Ta02 al Ta11, Ta13 al Ta19, Ge01, Ge03 al Ge06, Ge08, Ge10, Ge12 al Ge18.
UGA-1488	Usos permitidos	Ag, FM, FnM, If, Mn, TA.
	Usos NO permitidos	AC, AHR, AHU, Cn, GEx, Gln, ILg, IPs, Ps, TCn.
	Criterios	Ag01 al Ag12, Ag14 al Ag16, Ag18 al Ag20, Ag22, Ag23, Fn02 al Fn10, Fo01 al Fo06, If01 al If09, If11 al If16, If20, If21, Mn01 al Mn19, Ta02 al Ta19, Ge01, Ge03 al Ge06, Ge08, Ge10, Ge12 al Ge18.
Política Protección		
UGA-1295	Usos permitidos	FnM, Mn, TA.
	Usos NO permitidos	Ac, Ag, AHR, AHU, Cn, FM, GEx, Gln, ILg, IPs, If, Ps, TCn.
	Criterios	Fn01, Fn03 al Fn10, Mn01 al Mn19, Ta01 al Ta11, Ta13, Ta14, Ta16 al Ta19, Ge01, Ge03 al Ge06, Ge08, Ge10, Ge12 al Ge18.
UGA-1300	Usos permitidos	FnM, Mn, TA.
	Usos NO permitidos	Ac, Ag, AHR, AHU, Cn, FM, GEx, Gln, ILg, IPs, If, Ps, TCn.
	Criterios	Fn01, Fn03 al Fn10, Mn01 al Mn19, Ta01 al Ta11, Ta13, Ta14, Ta16 al Ta19, Ge01, Ge03 al Ge06, Ge08, Ge10, Ge12 al Ge18.
UGA-1316	Usos permitidos	AC, Mn, Ps, TA.
	Usos NO permitidos	Ag, AHR, AHU, Cn, FM, FnM, GEx, Gln, ILg, IPs, If, TCn.
	Criterios	Ac01 al Ac04, Ac06 al Ac09, Ac12, Mn01 al Mn19, Ta01 al Ta11, Ta13, Ta14, Ta16 al Ta19, Ge01, Ge03 al Ge06, Ge08, Ge10, Ge12 al Ge18.
UGA-1326	Usos permitidos	FnM, Mn, TA.
	Usos NO permitidos	AC, Ag, AHR, AHU, Cn, FM, GEx, Gln, ILg, IPs, If, Ps, TCn.
	Criterios	Fn01, Fn03 al Fn10, Mn01 al Mn19, Ta01 al Ta11, Ta13, Ta14, Ta16 al Ta19, Ge01, Ge03 al Ge06, Ge08, Ge10, Ge12 al Ge18.
UGA-1340	Usos permitidos	FnM, Mn, TA.
	Usos NO permitidos	Ac, Ag, AHR, AHU, Cn, FM, GEx, Gln, ILg, IPs, If, Ps, TCn.
	Criterios	Fn01, Fn03 al Fn10, Mn01 al Mn19, Ta01 al Ta11, Ta13, Ta14, Ta16 al Ta19, Ge01, Ge03 al Ge06, Ge08, Ge10, Ge12 al Ge18.
UGA-1341	Usos permitidos	FnM, Mn, TA.
	Usos NO permitidos	AC, Ag, AHR, AHU, Cn, FM, GEx, Gln, ILg, IPs, If, Ps, TCn.
	Criterios	Fn01, Fn03 al Fn10, Mn01 al Mn19, Ta01 al Ta11, Ta13, Ta14, Ta16 al Ta19, Ge01, Ge03 al Ge06, Ge08, Ge10, Ge12 al Ge18.
UGA-1345	Usos permitidos	AC, Mn, Ps, TA.
	Usos NO permitidos	Ag, AHR, AHU, Cn, FM, FnM, GEx, Gln, ILg, IPs, If, TCn.
	Criterios	Ac01 al Ac04, Ac06 al Ac09, Ac12, Mn01 al Mn19, Ta01 al Ta11, Ta13, Ta14, Ta16 al Ta19, Ge01, Ge03 al Ge06, Ge08, Ge10, Ge12 al Ge18.
UGA-1357	Usos permitidos	AC, Mn, Ps, TA.
	Usos NO permitidos	Ag, AHR, AHU, Cn, FM, FnM, GEx, Gln, ILg, IPs, If, TCn.
	Criterios	Ac01 al Ac04, Ac06 al Ac09, Ac12, Mn01 al Mn19, Ta01 al Ta11, Ta13, Ta14, Ta16 al Ta19, Ge01, Ge03 al Ge06, Ge08, Ge10, Ge12 al Ge18.
UGA-1408	Usos permitidos	FnM, Mn, TA.
	Usos NO permitidos	AC, Ag, AHR, AHU, Cn, FM, GEx, Gln, ILg, IPs, If, Ps, TCn.
	Criterios	Fn01, Fn03 al Fn10, Mn01 al Mn19, Ta01 al Ta11, Ta13, Ta14, Ta16 al Ta19, Ge01, Ge03 al Ge06, Ge08, Ge10, Ge12 al Ge18.
UGA-1415	Usos permitidos	FnM, Mn, TA.
	Usos NO permitidos	AC, Ag, AHR, AHU, Cn, FM, GEx, Gln, ILg, IPs, If, Ps, TCn.
	Criterios	Fn01, Fn03 al Fn10, Mn01 al Mn19, Ta01 al Ta11, Ta13, Ta14, Ta16 al Ta19, Ge01, Ge03 al Ge06, Ge08, Ge10, Ge12 al Ge18.
UGA-1427	Usos permitidos	FnM, Mn, TA.
	Usos NO permitidos	AC, Ag, AHR, AHU, Cn, FM, GEx, Gln, ILg, IPs, If, Ps, TCn.
	Criterios	Fn01, Fn03 al Fn10, Mn01 al Mn19, Ta01 al Ta11, Ta13, Ta14, Ta16 al Ta19, Ge01, Ge03 al Ge06, Ge08, Ge10, Ge12 al Ge18.
UGA-1431	Usos permitidos	FnM, Mn, TA.
	Usos NO permitidos	AC, Ag, AHR, AHU, Cn, FM, GEx, Gln, ILg, IPs, If, Ps, TCn.
	Criterios	Fn01, Fn03 al Fn10, Mn01 al Mn19, Ta01 al Ta11, Ta13, Ta14, Ta16 al Ta19, Ge01, Ge03 al

Municipio de Amatepec		
		Ge06, Ge08, Ge10, Ge12 al Ge18.
UGA-1440	Usos permitidos	AC, Mn, Ps, TA.
	Usos NO permitidos	Ag, AHR, AHU, Cn, FM, FnM, GEx, Gln, ILg, IPs, If, TCn.
	Criterios	Ac01 al Ac04, Ac06 al Ac09, Ac12, Mn01 al Mn19, Ta01 al Ta11, Ta13, Ta14, Ta16 al Ta19, Ge01, Ge03 al Ge06, Ge08, Ge10, Ge12 al Ge18.
UGA-1445	Usos permitidos	FnM, Mn, TA.
	Usos NO permitidos	AC, Ag, AHR, AHU, Cn, FM, GEx, Gln, ILg, IPs, If, Ps, TCn.
	Criterios	Fn01, Fn03 al Fn10, Mn01 al Mn19, Ta01 al Ta11, Ta13, Ta14, Ta16 al Ta19, Ge01, Ge03 al Ge06, Ge08, Ge10, Ge12 al Ge18.
UGA-1452	Usos permitidos	FnM, Mn, TA.
	Usos NO permitidos	AC, Ag, AHR, AHU, Cn, FM, GEx, Gln, ILg, IPs, If, Ps, TCn.
	Criterios	Fn01, Fn03 al Fn10, Mn01 al Mn19, Ta01 al Ta11, Ta13, Ta14, Ta16 al Ta19, Ge01, Ge03 al Ge06, Ge08, Ge10, Ge12 al Ge18.
UGA-1477	Usos permitidos	FM, FnM, GEx, If, Mn, TA.
	Usos NO permitidos	Ac, Ag, AHR, AHU, Cn, Gln, ILg, IPs, Ps, TCn.
	Criterios	Fn03 al Fn10, Fo03 al Fo06, Ga03, Ga05 al Ga11, If01 al If09, If11 al If16, If20, If21, Mn01 al Mn19, Ta02 al Ta11, Ta13 al Ta19, Ge01, Ge03 al Ge06, Ge08, Ge10, Ge12 al Ge18.
UGA-1492	Usos permitidos	AC, Mn, Ps, TA.
	Usos NO permitidos	Ag, AHR, AHU, Cn, FM, FnM, GEx, Gln, ILg, IPs, If, TCn.
	Criterios	Ac01 al Ac04, Ac06 al Ac09, Ac12, Mn01 al Mn19, Ta01 al Ta11, Ta13, Ta14, Ta16 al Ta19, Ge01, Ge03 al Ge06, Ge08, Ge10, Ge12 al Ge18.
UGA-1493	Usos permitidos	FnM, Mn, TA.
	Usos NO permitidos	AC, Ag, AHR, AHU, Cn, FM, GEx, Gln, ILg, IPs, If, Ps, TCn.
	Criterios	Fn01, Fn03 al Fn10, Mn01 al Mn19, Ta01 al Ta11, Ta13, Ta14, Ta16 al Ta19, Ge01, Ge03 al Ge06, Ge08, Ge10, Ge12 al Ge18.

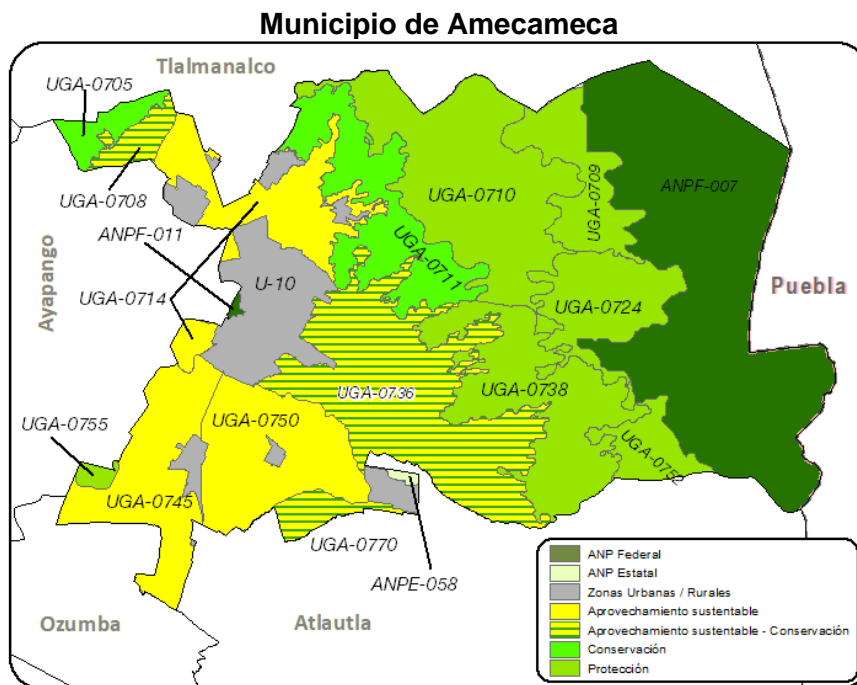

Municipio de Amecameca		
Política ANP Estatal		
ANPE-058	Usos permitidos	Usos permitidos conforme al Decreto y Programa de Manejo.
	Usos NO permitidos	Usos no permitidos conforme al Decreto y Programa de Manejo.
	Criterios	Ac02, Ac04, Ac06, Ac07, Ac09, Ac12, Ag02 al Ag05, Ag09 al Ag13, Ag15, Ag16, Ag18, Co01, Co02, Co05 al Co09, Co15, Co16, Co18, Fn01, Fn02, Fn04, Fn05, Fn07, Fn08, Fo01, Fo03, Fo06, Ga01, Ga05 al Ga08, Gi01, Gi02, If01, If02, If04, If05, If07, If08, If11, If12, If15, If16, If20, If21, In01 al In04, In07, In08, Mn01 al Mn19, Pe05, Tu01 al Tu03, Tu05, Tu06, Tu09, Tu11, Tu12, Ta01 al Ta05, Ta09, Ta11, Ta12, Ta14 al Ta18, Hr02, Hr06 al Hr08, Hr10 al Hr12, Hu02, Ge01 al Ge09, Ge11 al Ge20.

Municipio de Amecameca		
Política ANP Federal		
ANPF-007	Usos permitidos	Usos permitidos conforme al Decreto y Programa de Manejo.
	Usos NO permitidos	Usos no permitidos conforme al Decreto y Programa de Manejo.
	Criterios	Fn01, Fo01, Ge01, Ge02, Ge04 al Ge13, Ge17 al Ge20.
ANPF-011	Usos permitidos	Usos permitidos conforme al Decreto y Programa de Manejo.
	Usos NO permitidos	Usos no permitidos conforme al Decreto y Programa de Manejo.
	Criterios	Ge01, Ge02, Ge04 al Ge13, Ge17, Ge18, Ge20.
Política Aprovechamiento sustentable		
UGA-0714	Usos permitidos	AC, Ag, GEx, If, Mn, TA.
UGA-0714	Usos NO permitidos	AHR, AHU, Cn, FM, FnM, Gln, ILg, IPs, Ps, TCn.
	Criterios	Ac01, Ac03 al Ac12, Ag01 al Ag03, Ag05, Ag07, Ag10 al Ag15, Ag17, Ag18, Ag21, Ag23, Ga01, Ga02, Ga04, Ga12, If03 al If05, If07, If08, If11 al If16, If20, If21, Mn01 al Mn19, Ta03, Ta04, Ta06 al Ta11, Ta13 al Ta17, Ta19, Ge01, Ge03 al Ge06, Ge08, Ge10, Ge12 al Ge18.
UGA-0745	Usos permitidos	AC, Ag, GEx, If, Mn, TA.
	Usos NO permitidos	AHR, AHU, Cn, FM, FnM, Gln, ILg, IPs, Ps, TCn.
	Criterios	Ac01, Ac03 al Ac12, Ag01 al Ag03, Ag05, Ag07, Ag10 al Ag15, Ag17, Ag18, Ag21, Ag23, Ga01, Ga02, Ga04, Ga12, If03 al If05, If07, If08, If11 al If16, If20, If21, Mn01 al Mn19, Ta03, Ta04, Ta06 al Ta11, Ta13 al Ta17, Ta19, Ge01, Ge03 al Ge06, Ge08, Ge10, Ge12 al Ge18.
UGA-0750	Usos permitidos	AC, Ag, GEx, If, Mn, TA.
	Usos NO permitidos	AHR, AHU, Cn, FM, FnM, Gln, ILg, IPs, Ps, TCn.
	Criterios	Ac01, Ac03 al Ac12, Ag01 al Ag03, Ag05, Ag07, Ag10 al Ag15, Ag17, Ag18, Ag21, Ag23, Ga01, Ga02, Ga04, Ga12, If03 al If05, If07, If08, If11 al If16, If20, If21, Mn01 al Mn19, Ta03, Ta04, Ta06 al Ta11, Ta13 al Ta17, Ta19, Ge01, Ge03 al Ge06, Ge08, Ge10, Ge12 al Ge18.
Política Zonas Urbanas-Urbanizables		
U-10	Usos permitidos	Usos definidos conforme al Plan Municipal de Desarrollo Urbano.
	Usos NO permitidos	Conforme al Plan Municipal de Desarrollo Urbano.
	Criterios	Ag02, Ag10, Ag12, Ag21, Co04, Co07, Co10, Gi01, Gi02, Gi04, If03, If04, If08, If10, If12, If14, If15, If17, If20, If21, In02 al In10, Ip01 al Ip15, Tu01, Tu02, Tu05, Tu06, Tu09, Tu11, Tu12, Ta04, Ta05, Ta11, Ta17, Hr01 al Hr05, Hr07 al Hr11, Hr14, Hr15, Hr17, Hr19, Hu01 al Hu04, Hu06, Hu08 al Hu10, Hu12, Hu14 al Hu20, Ge02, Ge04, Ge05, Ge08, Ge10 al Ge12, Ge14, Ge15.
Política Aprovechamiento sustentable - Conservación		
UGA-0708	Usos permitidos	AC, Ag, FnM, GEx, If, Mn, Ps, TA.
	Usos NO permitidos	AHR, AHU, Cn, FM, Gln, ILg, IPs, TCn.
	Criterios	Ac01 al Ac09, Ac12, Ag01 al Ag07, Ag09 al Ag12, Ag14 al Ag16, Ag18 al Ag20, Ag22, Ag23, Fn03 al Fn10, Ga01, Ga03 al Ga12, If03 al If08, If11 al If16, If20, If21, Mn01 al Mn19, Ta02 al Ta11, Ta13 al Ta19, Ge01, Ge03 al Ge06, Ge08, Ge10, Ge12 al Ge18.
UGA-0736	Usos permitidos	AC, Ag, GEx, ILg, If, Mn, TA.
	Usos NO permitidos	AHR, AHU, Cn, FM, FnM, Gln, IPs, Ps, TCn.
	Criterios	Ac01, Ac03 al Ac12, Ag01 al Ag05, Ag07, Ag10 al Ag19, Ag22, Ag23, Ga01, Ga04, Ga12, If03 al If05, If07, If08, If11 al If16, If20, If21, In01, In03 al In10, Mn01 al Mn19, Ta03, Ta04, Ta06 al Ta11, Ta13 al Ta17, Ta19, Ge01, Ge03 al Ge06, Ge08, Ge10, Ge12 al Ge18.
UGA-0770	Usos permitidos	AC, Ag, FnM, GEx, If, Mn, Ps, TA.
	Usos NO permitidos	AHR, AHU, Cn, FM, Gln, ILg, IPs, TCn.
	Criterios	Ac01 al Ac09, Ac12, Ag01 al Ag07, Ag09 al Ag12, Ag14 al Ag20, Ag22, Ag23, Fn03 al Fn10, Ga01, Ga03 al Ga12, If03 al If08, If11 al If16, If20, If21, Mn01 al Mn19, Ta02 al Ta11, Ta13 al Ta19, Ge01, Ge03 al Ge06, Ge08, Ge10, Ge12 al Ge18.
Política Conservación		
UGA-0705	Usos permitidos	FM, FnM, GEx, If, Mn, TA.
	Usos NO permitidos	AC, Ag, AHR, AHU, Cn, Gln, ILg, IPs, Ps, TCn.
	Criterios	Fn03 al Fn10, Fo03 al Fo06, Ga03, Ga05 al Ga11, If01 al If09, If11 al If16, If20, If21, Mn01 al Mn19, Ta02 al Ta11, Ta13 al Ta19, Ge01, Ge03 al Ge06, Ge08, Ge10, Ge12 al Ge18.
UGA-0711	Usos permitidos	FM, FnM, GEx, If, Mn, TA.
	Usos NO permitidos	AC, Ag, AHR, AHU, Cn, Gln, ILg, IPs, Ps, TCn.
	Criterios	Fn03 al Fn10, Fo03 al Fo06, Ga03, Ga05 al Ga11, If01 al If09, If11 al If16, If20, If21, Mn01 al Mn19, Ta02 al Ta11, Ta13 al Ta19, Ge01, Ge03 al Ge06, Ge08, Ge10, Ge12 al Ge18.
Política Protección		
UGA-0709	Usos permitidos	FnM, Mn, TA.
	Usos NO permitidos	AC, Ag, AHR, AHU, Cn, FM, GEx, Gln, ILg, IPs, If, Ps, TCn.
	Criterios	Fn01, Fn03 al Fn10, Mn01 al Mn19, Ta01 al Ta11, Ta13, Ta14, Ta16 al Ta19, Ge01, Ge03 al Ge06, Ge08, Ge10, Ge12 al Ge18.
UGA-0710	Usos permitidos	FnM, Mn, TA.
	Usos NO permitidos	AC, Ag, AHR, AHU, Cn, FM, GEx, Gln, ILg, IPs, If, Ps, TCn.
	Criterios	Fn01, Fn03 al Fn10, Mn01 al Mn19, Ta01 al Ta11, Ta13, Ta14, Ta16 al Ta19, Ge01, Ge03 al Ge06, Ge08, Ge10, Ge12 al Ge18.
UGA-0724	Usos permitidos	FnM, Mn, TA.

Municipio de Amecameca		
	Usos NO permitidos	AC, Ag, AHR, AHU, Cn, FM, GEx, Gln, ILg, IPs, If, Ps, TCn.
	Criterios	Fn01, Fn03 al Fn10, Mn01 al Mn19, Ta01 al Ta11, Ta13, Ta14, Ta16 al Ta19, Ge01, Ge03 al Ge06, Ge08, Ge10, Ge12 al Ge18.
UGA-0738	Usos permitidos	FnM, Mn, TA.
	Usos NO permitidos	AC, Ag, AHR, AHU, Cn, FM, GEx, Gln, ILg, IPs, If, Ps, TCn.
	Criterios	Fn01, Fn03 al Fn10, Mn01 al Mn19, Ta01 al Ta11, Ta13, Ta14, Ta16 al Ta19, Ge01, Ge03 al Ge06, Ge08, Ge10, Ge12 al Ge18.
UGA-0752	Usos permitidos	FnM, Mn, TA.
	Usos NO permitidos	AC, Ag, AHR, AHU, Cn, FM, GEx, Gln, ILg, IPs, If, Ps, TCn.
	Criterios	Fn01, Fn03 al Fn10, Mn01 al Mn19, Ta01 al Ta11, Ta13, Ta14, Ta16 al Ta19, Ge01, Ge03 al Ge06, Ge08, Ge10, Ge12 al Ge18.
UGA-0755	Usos permitidos	FnM, Mn, TA.
	Usos NO permitidos	AC, Ag, AHR, AHU, Cn, FM, GEx, Gln, ILg, IPs, If, Ps, TCn.
	Criterios	Fn01, Fn03 al Fn10, Mn01 al Mn19, Ta01 al Ta11, Ta13, Ta14, Ta16 al Ta19, Ge01, Ge03 al Ge06, Ge08, Ge10, Ge12 al Ge18.

Municipio de Apaxco

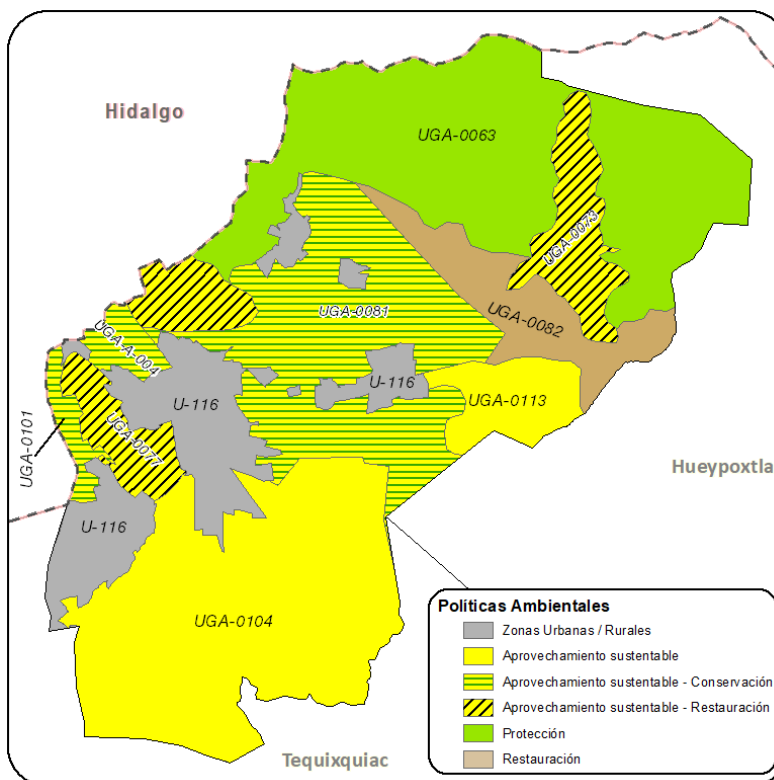

Municipio de Apaxco		
Política Zonas Urbanas-Urbanizables		
U-116	Usos permitidos	Usos definidos conforme al Plan Municipal de Desarrollo Urbano.
	Usos NO permitidos	Conforme al Plan Municipal de Desarrollo Urbano.
	Criterios	Ag02, Ag10, Ag12, Ag21, Co04, Co07, Co10, Ga01, Gi01, Gi02, Gi04, If03, If04, If08, If10, If12, If14, If15, If17, If20, If21, In02 al In10, Ip01 al Ip15, Tu01, Tu02, Tu05, Tu06, Tu09, Tu11, Tu12, Ta03 al Ta05, Ta10, Ta11, Ta17, Ta18, Hr01 al Hr04, Hr05, Hr07 al Hr12, Hr14 al Hr19, Ge02, Ge04, Ge05, Ge08, Ge10 al Ge12, Ge14, Ge15.

Municipio de Apaxco		
1Política Aprovechamiento sustentable		
UGA-0104	Usos permitidos	AC, Ag, GEx, If, Mn, TA.
	Usos NO permitidos	AHR, AHU, Cn, FM, FnM, Gln, ILg, IPs, Ps, TCn.
	Criterios	Ac01, Ac03 al Ac12, Ag01 al Ag03, Ag05, Ag07, Ag10 al Ag15, Ag18, Ag21, Ag23, Ga01, Ga02, Ga04, Ga12, If03 al If05, If07, If08, If11 al If16, If20, If21, Mn01 al Mn19, Ta03, Ta04, Ta06 al Ta11, Ta13 al Ta17, Ta19, Ge01, Ge03 al Ge06, Ge08, Ge10, Ge12 al Ge18.
UGA-0113	Usos permitidos	AC, Ag, GEx, If, Mn, TA.
	Usos NO permitidos	AHR, AHU, Cn, FM, FnM, Gln, ILg, IPs, Ps, TCn.
	Criterios	Ac01, Ac03 al Ac12, Ag01 al Ag03, Ag05, Ag07, Ag10 al Ag15, Ag18, Ag21, Ag23, Ga01, Ga02, Ga04, Ga12, If03 al If05, If07, If08, If11 al If16, If20, If21, Mn01 al Mn19, Ta03, Ta04, Ta06 al Ta11, Ta13 al Ta17, Ta19, Ge01, Ge03 al Ge06, Ge08, Ge10, Ge12 al Ge18.
Política Restauración		
UGA-0082	Usos permitidos	Ag, FM, FnM, GEx, If, Mn, TA.
	Usos NO permitidos	AC, AHR, AHU, Cn, Gln, ILg, IPs, Ps, TCn.
	Criterios	Ag01 al Ag12, Ag14 al Ag16, Ag18 al Ag20, Ag22, Ag23, Fn02 al Fn10, Fo01 al Fo06, Ga03, Ga05 al Ga11, If01 al If09, If11 al If16, If20, If21, Mn01 al Mn19, Ta02 al Ta19, Ge01, Ge03 al Ge06, Ge08, Ge10, Ge12 al Ge18.
Política Aprovechamiento sustentable – Restauración		
UGA-0073	Usos permitidos	Ag, ILg, IPs, If, Mn.
	Usos NO permitidos	AC, AHR, AHU, Cn, FM, FnM, GEx, Gln, Ps, TA, TCn.
	Criterios	Ag01 al Ag12, Ag14 al Ag16, Ag18 al Ag20, Ag22, Ag23, If03 al If05, If07, If08, If11 al If16, If20, If21, In03 al In10, Ip01 al Ip15, Mn01 al Mn19, Ge01, Ge03 al Ge06, Ge08, Ge10, Ge12 al Ge18.
UGA-0077	Usos permitidos	Ag, ILg, IPs, If, Mn.
	Usos NO permitidos	AC, AHR, AHU, Cn, FM, FnM, GEx, Gln, Ps, TA, TCn.
	Criterios	Ag01 al Ag12, Ag14 al Ag16, Ag18 al Ag20, Ag22, Ag23, If03 al If05, If07, If08, If11 al If16, If20, If21, In03 al In10, Ip01 al Ip15, Mn01 al Mn19, Ge01, Ge03 al Ge06, Ge08, Ge10, Ge12 al Ge18.
Política Aprovechamiento sustentable – Conservación		
UGA-0081	Usos permitidos	AC, Ag, FM, FnM, GEx, If, Mn, TA.
	Usos NO permitidos	AHR, AHU, Cn, Gln, ILg, IPs, Ps, TCn.
	Criterios	Ac01, Ac03 al Ac12, Ag01 al Ag07, Ag09 al Ag12, Ag14 al Ag16, Ag18 al Ag23, Fn03 al Fn10, Fo01, Fo03 al Fo06, Ga01 al Ga12, If03 al If08, If11 al If16, If20, If21, Mn01 al Mn19, Ta02 al Ta11, Ta13 al Ta19, Ge01, Ge03 al Ge06, Ge08, Ge10, Ge12 al Ge18.
UGA-0101	Usos permitidos	Ag, FnM, GEx, If, Mn, TA.
	Usos NO permitidos	AC, AHR, AHU, Cn, FM, Gln, ILg, IPs, Ps, TCn.
	Criterios	Ag01 al Ag07, Ag09 al Ag12, Ag14 al Ag16, Ag18 al Ag23, Fn03 al Fn10, Ga01 al Ga12, If03 al If08, If11 al If16, If20, If21, Mn01 al Mn19, Ta02 al Ta11, Ta13 al Ta19, Ge01, Ge03 al Ge06, Ge08, Ge10, Ge12 al Ge18.
UGA-A-004	Usos permitidos	Ag, ILg, IPs, If, Mn.
	Usos NO permitidos	AC, AHR, AHU, Cn, FM, FnM, GEx, Gln, Ps, TA, TCn.
	Criterios	Ag01 al Ag12, Ag14 al Ag16, Ag18 al Ag20, Ag22, Ag23, If03 al If05, If07, If08, If11 al If16, If20, If21, In03 al In10, Ip01 al Ip15, Mn01 al Mn19, Ge01, Ge03 al Ge06, Ge08, Ge10, Ge12 al Ge18.
Política Protección		
UGA-0063	Usos permitidos	FnM, Mn, TA.
	Usos NO permitidos	AC, Ag, AHR, AHU, Cn, FM, GEx, Gln, ILg, IPs, If, Ps, TCn.
	Criterios	Fn01, Fn03 al Fn10, Mn01 al Mn19, Ta01 al Ta11, Ta13, Ta14, Ta16 al Ta19, Ge01, Ge03 al Ge06, Ge08, Ge10, Ge12 al Ge18.

Municipio de Atenco

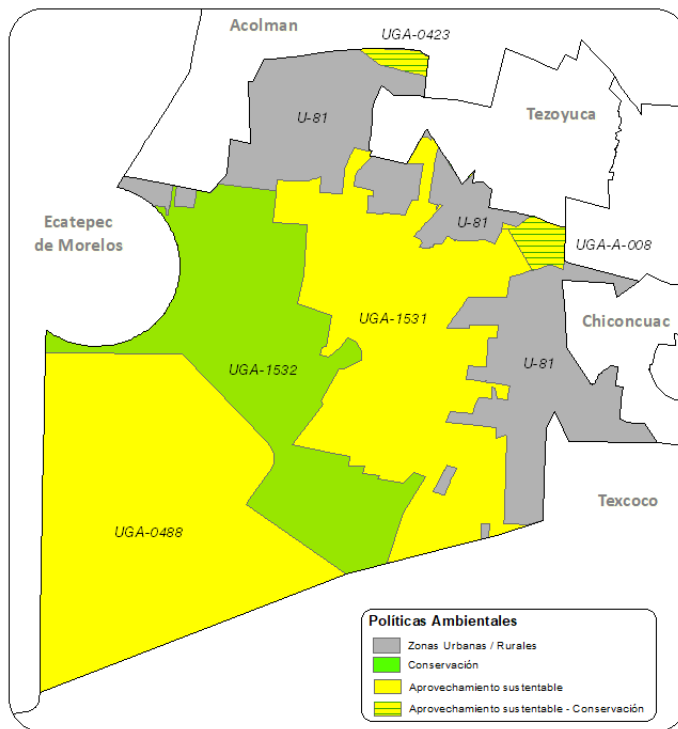

Municipio de Atenco		
Política Aprovechamiento sustentable		
UGA-0488	Usos permitidos	If.
	Usos NO permitidos	AC, Ag, AHR, AHU, Cn, FM, FnM, GEx, Gln, ILg, IPs, Mn, Ps, TA, TCn.
	Criterios	If04, If05, If07, If11 al If21, Ge01, Ge03 al Ge06, Ge08, Ge10, Ge12 al Ge18.
UGA-1531	Usos permitidos	AC, Ag, AHR.
	Usos NO permitidos	AHU, Cn, FM, FnM, GEx, Gln, ILg, IPs, If, Mn, Ps, TA, TCn.
	Criterios	Ac01, Ac06, Ac11, Ac12, Ag01 al Ag03, Ag05, Ag07, Ag10 al Ag15, Ag18, Ag23, Hr01, Hr02, Hr07, Hr08, Hr10, Hr11, Ge01, Ge03 al Ge06, Ge08, Ge10, Ge12 al Ge18.
Política Zonas Urbanas-Urbanizables		
U-81	Usos permitidos	Usos definidos conforme al Plan Municipal de Desarrollo Urbano.
	Usos NO permitidos	Conforme al Plan Municipal de Desarrollo Urbano.
U-81	Criterios	Ag02, Ag10, Ag12, Ag21, Co04, Co07, Co10, Gi01, Gi02, Gi04, If03, If04, If08, If10, If12, If14, If15, If17, If20, If21, In02 al In10, Ip01 al Ip15, Tu01, Tu02, Tu05, Tu06, Tu09, Tu11, Tu12, Ta04, Ta05, Ta11, Ta17, Hr01 al Hr05, Hr07 al Hr11, Hr14, Hr15, Hr17, Hr19, Hu01 al Hu04, Hu06, Hu08 al Hu10, Hu12, Hu14 al Hu20, Ge02, Ge04, Ge05, Ge08, Ge10 al Ge12, Ge14, Ge15.
Política Aprovechamiento sustentable - Conservación		
UGA-0423	Usos permitidos	AC, FnM, If, Mn, TA, TCn.
	Usos NO permitidos	Ag, AHR, AHU, Cn, FM, GEx, Gln, ILg, IPs, Ps.
	Criterios	Ac01, Ac03 al Ac12, Fn05, If05, If06, Mn01 al Mn19, Tu01 al Tu13, Ta02 al Ta11, Ta13 al Ta19, Ge01, Ge03 al Ge06, Ge08, Ge10, Ge12 al Ge18.
UGA-0434	Usos permitidos	Ac, If, Mn, TA, TCn.
	Usos NO permitidos	Ag, AHR, AHU, Cn, FM, FnM, GEx, Gln, ILg, IPs, Ps.
	Criterios	Ac01, Ac03 al Ac12, If05, If06, Mn01 al Mn19, Tu01 al Tu13, Ta02 al Ta11, Ta13 al Ta19, Ge01, Ge03 al Ge06, Ge08, Ge10, Ge12 al Ge18.
UGA-A-008	Usos permitidos	AC, If, Mn, TA, TCn.
	Usos NO permitidos	Ag, AHR, AHU, Cn, FM, FnM, GEx, Gln, ILg, IPs, Ps.
	Criterios	Ac01, Ac03 al Ac12, If05, If06, Mn01 al Mn19, Tu01 al Tu13, Ta02 al Ta11, Ta13 al Ta19, Ge01, Ge03 al Ge06, Ge08, Ge10, Ge12 al Ge18.
Política Protección		
UGA-1532	Usos permitidos	Ag, Cn.
	Usos NO permitidos	AC, AHR, AHU, FM, FnM, GEx, Gln, ILg, IPs, If, Mn, Ps, TA, TCn.
	Criterios	Ag01 al Ag03, Ag05, Ag07, Ag10 al Ag15, Ag18, Ag23, Co03, Co06, Co07, Co13, Co15 al Co18, Ge01, Ge03 al Ge06, Ge08, Ge10, Ge12 al Ge18.

Municipio de Atizapán

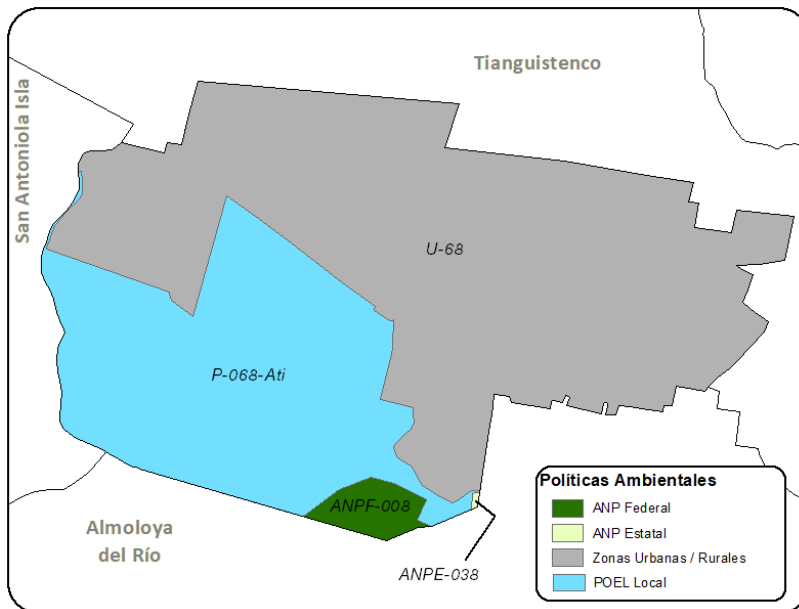

Municipio de Atizapán		
ANP Estatal		
ANPE-038	Usos permitidos	Usos permitidos conforme al Decreto y Programa de Manejo.
	Usos NO permitidos	Usos no permitidos conforme al Decreto y Programa de Manejo.
	Criterios	Ac09, Ac12, Co01, Co04, Co05, Co07, Co15, Co16, Co18, Fn01, Fn08, If07, If15, If16, If21, Ta02 al Ta07, Ta09, Ta12, Ta14 al Ta18, Ge01 al Ge13, Ge20.
Política ANP Federal		
ANPF-008	Usos permitidos	Usos permitidos conforme al Decreto y Programa de Manejo.
	Usos NO permitidos	Usos no permitidos conforme al Decreto y Programa de Manejo.
	Criterios	Ac04, Ac06, Ac07, Ac09, Ac12, Fn01, Pe05, Ge01, Ge02, Ge04 al Ge13, Ge17 al Ge20.
Política POEL Local		
P-068-Ati	Usos permitidos	AC, Ag, AHR, FM, FnM, GEx, Gln, ILg, If.
	Usos NO permitidos	AHU, Cn, IPs, Mn, Ps, TA, TCn.
	Criterios	Ac01 al Ac12, Ag01 al Ag04, Ag06 al Ag14, Ag16, Ag18, Ag19, Ag21, Ag22, Fn01 al Fn08, Fn10, Fo01 al Fo06, Ga01 al Ga12, Gi01 al Gi08, If01, If02, If04, If05, If07, If08, If10, If13 al If16, If18, If20, If21, In01 al In06, Hr08, Hr10, Ge01 al Ge06, Ge12 al Ge15, Ge17, Ge18.
Política Zonas Urbanas-Urbanizables		
U-68	Usos permitidos	Usos definidos conforme al Plan Municipal de Desarrollo Urbano.
	Usos NO permitidos	Conforme al Plan Municipal de Desarrollo Urbano.
	Criterios	Ag02, Ag10, Ag12, Ag21, Co04, Co07, Co10, Ga01, Gi01, Gi02, Gi04, If03, If04, If08, If10, If12, If14, If15, If17, If20, If21, In02 al In10, Ip01 al Ip15, Tu01, Tu02, Tu05, Tu06, Tu09, Tu11, Tu12, Ta03 al Ta05, Ta10, Ta11, Ta17, Ta18, Hr01 al Hr04, Hr05, Hr07 al Hr12, Hr14 al Hr19, Ge02, Ge04, Ge05, Ge08, Ge10 al Ge12, Ge14, Ge15.

Municipio de Atizapán de Zaragoza

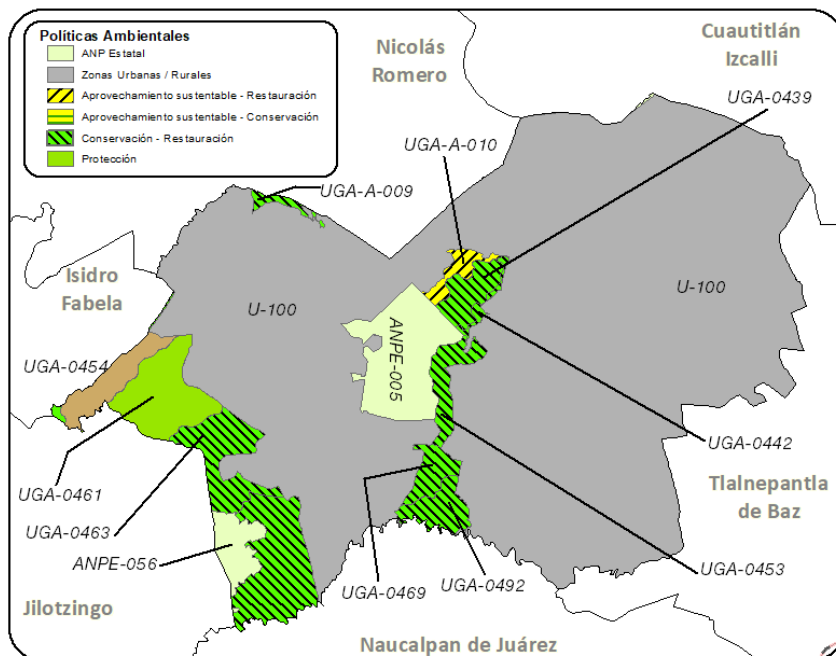

Municipio de Atizapán de Zaragoza		
Política ANP Estatal		
ANPE-005	Usos permitidos	Usos permitidos conforme al Decreto y Programa de Manejo.
	Usos NO permitidos	Usos no permitidos conforme al Decreto y Programa de Manejo.
	Criterios	Ac02, Ac04, Ac06, Ac07, Ac09, Ac12, Ag02 al Ag05, Ag09 al Ag13, Ag15, Ag16, Ag18, Co01, Co02, Co05 al Co09, Co15, Co16, Co18, Fn01, Fn02, Fn04, Fn05, Fn07, Fn08, Fo01, Fo03, Fo06, Ga01, Ga05 al Ga08, Gi01, Gi02, If01, If02, If04, If05, If07, If08, If11, If12, If15, If16, If20, If21, In01 al In04, In07, In08, Mn01 al Mn19, Pe05, Tu01 al Tu03, Tu05, Tu06, Tu09, Tu11, Tu12, Ta01 al Ta05, Ta09, Ta11, Ta12, Ta14 al Ta18, Hr02, Hr06 al Hr08, Hr10 al Hr12, Hu02, Ge01 al Ge09, Ge11 al Ge20.
ANPE-056	Usos permitidos	Usos permitidos conforme al Decreto y Programa de Manejo.
	Usos NO permitidos	Usos no permitidos conforme al Decreto y Programa de Manejo.
	Criterios	Ac09, Ac12, Co01, Co04, Co05, Co07, Co15, Co16, Co18, Fn01, Fn08, If07, If15, If16, If21, Ta02 al Ta07, Ta09, Ta12, Ta14 al Ta18, Ge01 al Ge13, Ge20.
ANPE-067	Usos permitidos	Usos permitidos conforme al Decreto y Programa de Manejo.
	Usos NO permitidos	Usos no permitidos conforme al Decreto y Programa de Manejo.
	Criterios	Ac02, Ac04, Ac06, Ac07, Ac09, Ac12, Ag02 al Ag05, Ag09 al Ag13, Ag15, Ag16, Ag18, Co01, Co02, Co05 al Co09, Co15, Co16, Co18, Fn01, Fn02, Fn04, Fn05, Fn07, Fn08, Fo01, Fo03, Fo06, Ga01, Ga05 al Ga08, Gi01, Gi02, If01, If02, If04, If05, If07, If08, If11, If12, If15, If16, If20, If21, In01 al In04, In07, In08, Mn01 al Mn19, Pe05, Tu01 al Tu03, Tu05, Tu06, Tu09, Tu11, Tu12, Ta01 al Ta05, Ta09, Ta11, Ta12, Ta14 al Ta18, Hr02, Hr06 al Hr08, Hr10 al Hr12, Hu02, Ge01 al Ge09, Ge11 al Ge20.
Política Zonas Urbanas-Urbanizables		
U-100	Usos permitidos	Usos definidos conforme al Plan Municipal de Desarrollo Urbano.
	Usos NO permitidos	Conforme al Plan Municipal de Desarrollo Urbano.
	Criterios	In05 al In10, Ip01, Ip03 al Ip15, Tu06, Hu01 al Hu04, Hu06, Hu08 al Hu10, Hu12, Hu14 al Hu19, Ge02, Ge04, Ge05, Ge08, Ge10, Ge11, Ge15.
Política Conservación - Restauración		
UGA-0439	Usos permitidos	Ag, FM, FnM, GEx, If, Mn, TA.
	Usos NO permitidos	AC, AHR, AHU, Cn, Gln, ILg, IPs, Ps, TCn.
	Criterios	Ag01 al Ag12, Ag14 al Ag16, Ag18 al Ag23, Fn02 al Fn10, Fo02 al Fo06, Ga02, Ga03, Ga05 al Ga11, If01 al If09, If11 al If16, If20, If21, Mn01 al Mn19, Ta02 al Ta19, Ge01, Ge03 al Ge06, Ge08, Ge10, Ge12 al Ge18.

Municipio de Atizapán de Zaragoza		
UGA-0442	Usos permitidos	Ag, FM, FnM, GEx, If, Mn, TA.
	Usos NO permitidos	AC, AHR, AHU, Cn, Gln, ILg, IPs, Ps, TCn.
	Criterios	Ag01 al Ag12, Ag14 al Ag16, Ag18 al Ag20, Ag22, Ag23, Fn02 al Fn10, Fo02 al Fo06, Ga03, Ga05 al Ga11, If01 al If09, If11 al If16, If20, If21, Mn01 al Mn19, Ta02 al Ta19, Ge01, Ge03 al Ge06, Ge08, Ge10, Ge12 al Ge18.
UGA-0453	Usos permitidos	Ag, FM, FnM, GEx, If, Mn, TA.
	Usos NO permitidos	AC, AHR, AHU, Cn, Gln, ILg, IPs, Ps, TCn.
	Criterios	Ag01 al Ag12, Ag14 al Ag16, Ag18 al Ag23, Fn02 al Fn10, Fo02 al Fo06, Ga02, Ga03, Ga05 al Ga11, If01 al If09, If11 al If16, If20, If21, Mn01 al Mn19, Ta02 al Ta19, Ge01, Ge03 al Ge06, Ge08, Ge10, Ge12 al Ge18.
UGA-0457	Usos permitidos	FM, FnM, GEx, If, Mn, TA.
	Usos NO permitidos	Ac, Ag, AHR, AHU, Cn, Gln, ILg, IPs, Ps, TCn.
	Criterios	Fn03 al Fn10, Fo03 al Fo06, Ga02, Ga03, Ga05 al Ga11, If01 al If09, If11 al If16, If20, If21, Mn01 al Mn19, Ta02 al Ta19, Ge01, Ge03 al Ge06, Ge08, Ge10, Ge12 al Ge18.
UGA-0463	Usos permitidos	Ag, FM, FnM, GEx, If, Mn, TA.
	Usos NO permitidos	AC, AHR, AHU, Cn, Gln, ILg, IPs, Ps, TCn.
	Criterios	Ag01 al Ag12, Ag14 al Ag16, Ag18 al Ag20, Ag22, Ag23, Fn02 al Fn10, Fo02 al Fo06, Ga03, Ga05 al Ga11, If01 al If09, If11 al If16, If20, If21, Mn01 al Mn19, Ta02 al Ta19, Ge01, Ge03 al Ge06, Ge08, Ge10, Ge12 al Ge18.
UGA-0469	Usos permitidos	Ag, FM, FnM, GEx, If, Mn, TA.
	Usos NO permitidos	AC, AHR, AHU, Cn, Gln, ILg, IPs, Ps, TCn.
	Criterios	Ag01 al Ag12, Ag14 al Ag16, Ag18 al Ag20, Ag22, Ag23, Fn02 al Fn10, Fo02 al Fo06, Ga03, Ga05 al Ga11, If01 al If09, If11 al If16, If20, If21, Mn01 al Mn19, Ta02 al Ta19, Ge01, Ge03 al Ge06, Ge08, Ge10, Ge12 al Ge18.
UGA-0492	Usos permitidos	Ag, FM, FnM, GEx, If, Mn, TA, AHR, AHU.
	Usos NO permitidos	AC, Cn, Gln, ILg, IPs, Ps, TCn.
	Criterios	Ag01 al Ag12, Ag14 al Ag16, Ag18 al Ag23, Fn02 al Fn10, Fo02 al Fo06, Ga02, Ga03, Ga05 al Ga11, If01 al If09, If11 al If16, If20, If21, Mn01 al Mn19, Ta02 al Ta19, Hr01, Hr02, Hr05 al Hr08, Hr14, Hr17, Hu01 al Hu06, Hu08 al Hu10, Hu12, Hu14, Hu19, Hu20, Ge01, Ge03, Ge05 al Ge08, Ge10, Ge11, Ge14 al Ge18.
UGA-A-009	Usos permitidos	AC, Ag, AHR, AHU, FM, FnM, GEx, Gln, ILg, If, Mn.
	Usos NO permitidos	Cn, IPs, Ps, TA, TCn.
	Criterios	Ac01 al Ac12, Ag01 al Ag04, Ag06 al Ag14, Ag16, Ag18, Ag19, Ag21, Ag22, Fn01 al Fn10, Fo01 al Fo06, Ga01 al Ga12, Gi01 al Gi08, If01, If02, If04, If05, If07, If08, If10, If13 al If16, If18, If20, If21, In01 al In10, Mn01 al Mn19, Hr01 al Hr19, Hu01, Hu02, Hu06, Hu08, Hu12, Ge01, Ge03 al Ge06, Ge08, Ge10, Ge12 al Ge18.
Política Restauración		
UGA-0454	Usos permitidos	Ag, FM, FnM, If, Mn, TA.
	Usos NO permitidos	AC, AHR, AHU, Cn, GEx, Gln, ILg, IPs, Ps, TCn.
	Criterios	Ag01 al Ag12, Ag14 al Ag16, Ag18 al Ag20, Ag22, Ag23, Fn02 al Fn10, Fo01 al Fo06, If01 al If09, If11 al If16, If20, If21, Mn01 al Mn19, Ta02 al Ta19, Ge01, Ge03 al Ge06, Ge08, Ge10, Ge12 al Ge18.
Política Aprovechamiento sustentable – Restauración		
UGA-A-010	Usos permitidos	Ag, FM, FnM, GEx, If, Mn, TA.
	Usos NO permitidos	AC, AHR, AHU, Cn, Gln, ILg, IPs, Ps, TCn.
	Criterios	Ag01 al Ag12, Ag14 al Ag16, Ag18 al Ag23, Fn02 al Fn10, Fo02 al Fo06, Ga02, Ga03, Ga05 al Ga11, If01 al If09, If11 al If16, If20, If21, Mn01 al Mn19, Ta02 al Ta19, Ge01, Ge03 al Ge06, Ge08, Ge10, Ge12 al Ge18.
Política Protección		
UGA-0461	Usos permitidos	FnM, Mn, TA.
	Usos NO permitidos	AC, Ag, AHR, AHU, Cn, FM, GEx, Gln, ILg, IPs, If, Ps, TCn.
	Criterios	Fn01, Fn03 al Fn10, Mn01 al Mn19, Ta01 al Ta11, Ta13, Ta14, Ta16 al Ta19, Ge01, Ge03 al Ge06, Ge08, Ge10, Ge12 al Ge18.

Municipio de Atlacomulco

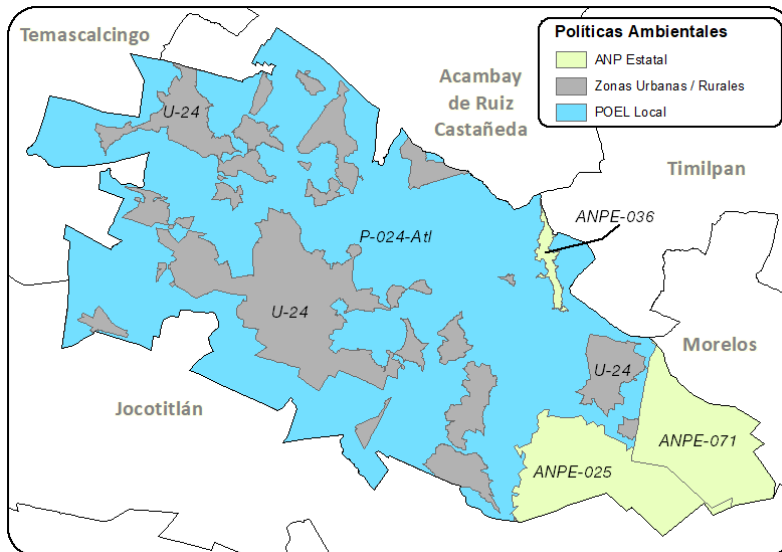

Municipio de Atlacomulco		
Política ANP Estatal		
ANPE-025	Usos permitidos	Usos permitidos conforme al Decreto y Programa de Manejo.
	Usos NO permitidos	Usos no permitidos conforme al Decreto y Programa de Manejo.
	Criterios	Ac09, Ac12, Co01, Co04, Co05, Co07, Co15, Co16, Co18, Fn01, Fn08, If07, If15, If16, If21, Ta02 al Ta07, Ta09, Ta12, Ta14 al Ta18, Ge01 al Ge13, Ge17 al Ge20.
ANPE-036	Usos permitidos	Usos permitidos conforme al Decreto y Programa de Manejo.
	Usos NO permitidos	Usos no permitidos conforme al Decreto y Programa de Manejo.
	Criterios	Ac09, Ac12, Co01, Co04, Co05, Co07, Co15, Co16, Co18, Fn01, Fn08, If07, If15, If16, If21, Ta02 al Ta07, Ta09, Ta12, Ta14 al Ta18, Ge01 al Ge13, Ge20.
ANPE-071	Usos permitidos	Usos permitidos conforme al Decreto y Programa de Manejo.
	Usos NO permitidos	Usos no permitidos conforme al Decreto y Programa de Manejo.
	Criterios	Ac02, Ac04, Ac06, Ac07, Ac09, Ac12, Ag02 al Ag05, Ag09 al Ag13, Ag15, Ag16, Ag18, Co01, Co02, Co05 al Co09, Co15, Co16, Co18, Fn01, Fn02, Fn04, Fn05, Fn07, Fn08, Fo01, Fo03, Fo06, Ga01, Ga05 al Ga08, Gi01, Gi02, If01, If02, If04, If05, If07, If08, If11, If12, If15, If16, If20, If21, In01 al In04, In07, In08, Mn01 al Mn19, Pe05, Tu01 al Tu03, Tu05, Tu06, Tu09, Tu11, Tu12, Ta01 al Ta05, Ta09, Ta11, Ta12, Ta14 al Ta18, Hr02, Hr06 al Hr08, Hr10 al Hr12, Hu02, Ge01 al Ge09, Ge11 al Ge20.
Política Zonas Urbanas-Urbanizables		
U-24	Usos permitidos	Usos definidos conforme al Plan Municipal de Desarrollo Urbano.
	Usos NO permitidos	Conforme al Plan Municipal de Desarrollo Urbano.
	Criterios	Ag02, Ag10, Ag12, Ag21, Co04, Co07, Co10, Gi01, Gi02, Gi04, If03, If04, If08, If10, If12, If14, If15, If17, If20, If21, In02 al In10, Ip01 al Ip15, Tu01, Tu02, Tu05, Tu06, Tu09, Tu11, Tu12, Ta04, Ta05, Ta11, Ta17, Hr01 al Hr05, Hr07 al Hr11, Hr14, Hr15, Hr17, Hr19, Hu01 al Hu04, Hu06, Hu08 al Hu10, Hu12, Hu14 al Hu20, Ge02, Ge04, Ge05, Ge08, Ge10 al Ge12, Ge14, Ge15.
Política POEL Local		
P-024-Atl	Usos permitidos	AC, Ag, AHR, FM, FnM, GEx, Gln, ILg, If.
	Usos NO permitidos	AHU, Cn, IPs, Mn, Ps, TA, TCn.
	Criterios	Ac01 al Ac12, Ag01 al Ag04, Ag06 al Ag14, Ag16, Ag18, Ag19, Ag21, Ag22, Fn01 al Fn08, Fn10, Fo01 al Fo06, Ga01 al Ga12, Gi01 al Gi08, If01, If02, If04, If05, If07, If08, If10, If13 al If16, If18, If20, If21, In01 al In06, Hr08, Hr10, Ge01 al Ge06, Ge12 al Ge15, Ge17, Ge18.

Municipio de Atlautla

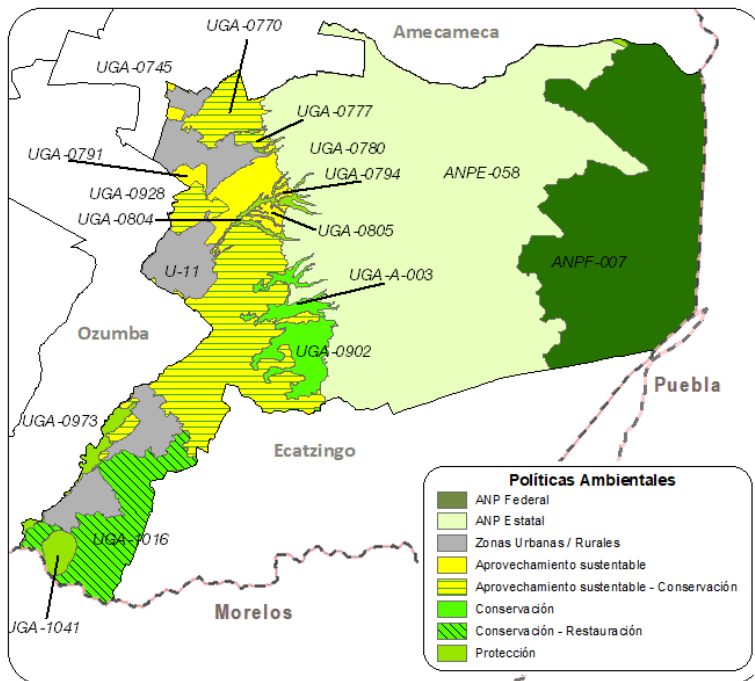

Municipio de Atlautla		
Política ANP Estatal		
ANPE-058	Usos permitidos	Usos permitidos conforme al Decreto y Programa de Manejo.
	Usos NO permitidos	Usos no permitidos conforme al Decreto y Programa de Manejo.
	Criterios	Ac02, Ac04, Ac06, Ac07, Ac09, Ac12, Ag02 al Ag05, Ag09 al Ag13, Ag15, Ag16, Ag18, Co01, Co02, Co05 al Co09, Co15, Co16, Co18, Fn01, Fn02, Fn04, Fn05, Fn07, Fn08, Fo01, Fo03, Fo06, Ga01, Ga05 al Ga08, Gi01, Gi02, If01, If02, If04, If05, If07, If08, If11, If12, If15, If16, If20, If21, In01 al In04, In07, In08, Mn01 al Mn19, Pe05, Tu01 al Tu03, Tu05, Tu06, Tu09, Tu11, Tu12, Ta01 al Ta05, Ta09, Ta11, Ta12, Ta14 al Ta18, Hr02, Hr06 al Hr08, Hr10 al Hr12, Hu02, Ge01 al Ge09, Ge11 al Ge20.
Política ANP Federal		
ANPF-007	Usos permitidos	Usos permitidos conforme al Decreto y Programa de Manejo.
	Usos NO permitidos	Usos no permitidos conforme al Decreto y Programa de Manejo.
	Criterios	Fn01, Fo01, Ge01, Ge02, Ge04 al Ge13, Ge17 al Ge20.
Política Zonas Urbanas-Urbanizables		
U-11	Usos permitidos	Usos definidos conforme al Plan Municipal de Desarrollo Urbano.
	Usos NO permitidos	Conforme al Plan Municipal de Desarrollo Urbano.
	Criterios	Ag02, Ag10, Ag12, Ag21, Co04, Co07, Co10, Ga01, Gi01, Gi02, Gi04, If03, If04, If08, If10, If12, If14, If15, If17, If20, If21, In02 al In10, Ip01 al Ip15, Tu01, Tu02, Tu05, Tu06, Tu09, Tu11, Tu12, Ta03 al Ta05, Ta10, Ta11, Ta17, Ta18, Hr01 al Hr04, Hr05, Hr07 al Hr12, Hr14 al Hr19, Ge02, Ge04, Ge05, Ge08, Ge10 al Ge12, Ge14, Ge15.
Política Aprovechamiento sustentable		
UGA-0745	Usos permitidos	AC, Ag, GEX, If, Mn, TA.
	Usos NO permitidos	AHR, AHU, Cn, FM, FnM, Gln, ILg, IPs, Ps, TCn.
	Criterios	Ac01, Ac03 al Ac12, Ag01 al Ag03, Ag05, Ag07, Ag10 al Ag15, Ag17, Ag18, Ag21, Ag23, Ga01, Ga02, Ga04, Ga12, If03 al If05, If07, If08, If11 al If16, If20, If21, Mn01 al Mn19, Ta03, Ta04, Ta06 al Ta11, Ta13 al Ta17, Ta19, Ge01, Ge03 al Ge06, Ge08, Ge10, Ge12 al Ge18.
UGA-0750	Usos permitidos	Ac, Ag, GEX, If, Mn, TA.
	Usos NO permitidos	AHR, AHU, Cn, FM, FnM, Gln, ILg, IPs, Ps, TCn.
	Criterios	Ac01, Ac03 al Ac12, Ag01 al Ag03, Ag05, Ag07, Ag10 al Ag15, Ag17, Ag18, Ag21, Ag23, Ga01, Ga02, Ga04, Ga12, If03 al If05, If07, If08, If11 al If16, If20, If21, Mn01 al Mn19, Ta03, Ta04, Ta06 al Ta11, Ta13 al Ta17, Ta19, Ge01, Ge03 al Ge06, Ge08, Ge10, Ge12 al Ge18.

Municipio de Atlautla		
UGA-0778	Usos permitidos	Ac, Ag, GEx, If, Mn, TA.
	Usos NO permitidos	AHR, AHU, Cn, FM, FnM, Gln, ILg, IPs, Ps, TCn.
	Criterios	Ac01, Ac03 al Ac12, Ag01 al Ag03, Ag05, Ag07, Ag10 al Ag15, Ag17, Ag18, Ag23, Ga01, Ga04, Ga12, If03 al If05, If07, If08, If11 al If16, If20, If21, Mn01 al Mn19, Ta03, Ta04, Ta06 al Ta11, Ta13 al Ta17, Ta19, Ge01, Ge03 al Ge06, Ge08, Ge10, Ge12 al Ge18.
UGA-0790	Usos permitidos	Ac, Ag, GEx, ILg, If, Mn, TA.
	Usos NO permitidos	AHR, AHU, Cn, FM, FnM, Gln, IPs, Ps, TCn.
	Criterios	Ac01, Ac03 al Ac12, Ag01 al Ag05, Ag07, Ag10 al Ag19, Ag22, Ag23, Ga01, Ga04, Ga12, If03 al If05, If07, If08, If11 al If16, If20, If21, In01, In03 al In10, Mn01 al Mn19, Ta03, Ta04, Ta06 al Ta11, Ta13 al Ta17, Ta19, Ge01, Ge03 al Ge06, Ge08, Ge10, Ge12 al Ge18.
UGA-0791	Usos permitidos	AC, Ag, GEx, If, Mn, TA.
	Usos NO permitidos	AHR, AHU, Cn, FM, FnM, Gln, ILg, IPs, Ps, TCn.
	Criterios	Ac01, Ac03 al Ac12, Ag01 al Ag05, Ag07, Ag10 al Ag15, Ag17, Ag18, Ag23, Ga01, Ga04, Ga12, If03 al If05, If07, If08, If11 al If16, If20, If21, Mn01 al Mn19, Ta03, Ta04, Ta06 al Ta11, Ta13 al Ta17, Ta19, Ge01, Ge03 al Ge06, Ge08, Ge10, Ge12 al Ge18.
UGA-0794	Usos permitidos	AC, Ag, GEx, ILg, If, Mn, TA.
	Usos NO permitidos	AHR, AHU, Cn, FM, FnM, Gln, IPs, Ps, TCn.
	Criterios	Ac01, Ac03 al Ac12, Ag01 al Ag05, Ag07, Ag10 al Ag19, Ag22, Ag23, Ga01, Ga04, Ga12, If03 al If05, If07, If08, If11 al If16, If20, If21, In01, In03 al In10, Mn01 al Mn19, Ta03, Ta04, Ta06 al Ta11, Ta13 al Ta17, Ta19, Ge01, Ge03 al Ge06, Ge08, Ge10, Ge12 al Ge18.
UGA-0802	Usos permitidos	Ac, Ag, GEx, ILg, If, Mn, TA.
	Usos NO permitidos	AHR, AHU, Cn, FM, FnM, Gln, IPs, Ps, TCn.
	Criterios	Ac01, Ac03 al Ac12, Ag01 al Ag05, Ag07, Ag10 al Ag19, Ag22, Ag23, Ga01, Ga04, Ga12, If03 al If05, If07, If08, If11 al If16, If20, If21, In01, In03 al In10, Mn01 al Mn19, Ta03, Ta04, Ta06 al Ta11, Ta13 al Ta17, Ta19, Ge01, Ge03 al Ge06, Ge08, Ge10, Ge12 al Ge18.
UGA-0805	Usos permitidos	AC, Ag, GEx, ILg, If, Mn, TA.
	Usos NO permitidos	AHR, AHU, Cn, FM, FnM, Gln, IPs, Ps, TCn.
	Criterios	Ac01, Ac03 al Ac12, Ag01 al Ag05, Ag07, Ag10 al Ag19, Ag22, Ag23, Ga01, Ga04, Ga12, If03 al If05, If07, If08, If11 al If16, If20, If21, In01, In03 al In10, Mn01 al Mn19, Ta03, Ta04, Ta06 al Ta11, Ta13 al Ta17, Ta19, Ge01, Ge03 al Ge06, Ge08, Ge10, Ge12 al Ge18.
UGA-0812	Usos permitidos	AC, Ag, GEx, ILg, If, Mn, TA.
	Usos NO permitidos	AHR, AHU, Cn, FM, FnM, Gln, IPs, Ps, TCn.
	Criterios	Ac01, Ac03 al Ac12, Ag01 al Ag05, Ag07, Ag10 al Ag19, Ag22, Ag23, Ga01, Ga04, Ga12, If03 al If05, If07, If08, If11 al If16, If20, If21, In01, In03 al In10, Mn01 al Mn19, Ta03, Ta04, Ta06 al Ta11, Ta13 al Ta17, Ta19, Ge01, Ge03 al Ge06, Ge08, Ge10, Ge12 al Ge18.
Aprovechamiento sustentable-Restauración		
UGA-0976	Usos permitidos	Ac, Ag, GEx, ILg, If, Mn, TA.
	Usos NO permitidos	AHR, AHU, Cn, FM, FnM, Gln, IPs, Ps, TCn.
	Criterios	Ac01, Ac03 al Ac12, Ag01 al Ag05, Ag07, Ag10 al Ag16, Ag18, Ag19, Ag21 al Ag23, Ga01, Ga02, Ga04, Ga12, If03 al If05, If07, If08, If11 al If16, If20, If21, In01, In03 al In10, Mn01 al Mn19, Ta03, Ta04, Ta06 al Ta11, Ta13 al Ta17, Ta19, Ge01, Ge03 al Ge06, Ge08, Ge10, Ge12 al Ge18.
Política Conservación – Restauración		
UGA-1016	Usos permitidos	Ag, FM, FnM, GEx, If, Mn, TA.
	Usos NO permitidos	AC, AHR, AHU, Cn, Gln, ILg, IPs, Ps, TCn.
	Criterios	Ag01 al Ag12, Ag14 al Ag16, Ag18 al Ag20, Ag22, Ag23, Fn02 al Fn10, Fo02 al Fo06, Ga03, Ga05 al Ga11, If01 al If09, If11 al If16, If20, If21, Mn01 al Mn19, Ta02 al Ta19, Ge01, Ge03 al Ge06, Ge08, Ge10, Ge12 al Ge18.
Política Aprovechamiento sustentable - Conservación		
UGA-0736	Usos permitidos	Ac, Ag, GEx, ILg, If, Mn, TA.
	Usos NO permitidos	AHR, AHU, Cn, FM, FnM, Gln, IPs, Ps, TCn.
	Criterios	Ac01, Ac03 al Ac12, Ag01 al Ag05, Ag07, Ag10 al Ag19, Ag22, Ag23, Ga01, Ga04, Ga12, If03 al If05, If07, If08, If11 al If16, If20, If21, In01, In03 al In10, Mn01 al Mn19, Ta03, Ta04, Ta06 al Ta11, Ta13 al Ta17, Ta19, Ge01, Ge03 al Ge06, Ge08, Ge10, Ge12 al Ge18.
UGA-0770	Usos permitidos	AC, Ag, FnM, GEx, If, Mn, Ps, TA.
	Usos NO permitidos	AHR, AHU, Cn, FM, Gln, ILg, IPs, TCn.
	Criterios	Ac01 al Ac09, Ac12, Ag01 al Ag07, Ag09 al Ag12, Ag14 al Ag20, Ag22, Ag23, Fn03 al Fn10, Ga01, Ga03 al Ga12, If03 al If08, If11 al If16, If20, If21, Mn01 al Mn19, Ta02 al Ta11, Ta13 al Ta19, Ge01, Ge03 al Ge06, Ge08, Ge10, Ge12 al Ge18.
UGA-0777	Usos permitidos	AC, Ag, FnM, GEx, If, Mn, Ps, TA.
	Usos NO permitidos	AHR, AHU, Cn, FM, Gln, ILg, IPs, TCn.
	Criterios	Ac01 al Ac09, Ac12, Ag01 al Ag07, Ag09 al Ag12, Ag14 al Ag20, Ag22, Ag23, Fn03 al Fn10, Ga01, Ga03 al Ga12, If03 al If08, If11 al If16, If20, If21, Mn01 al Mn19, Ta02 al Ta11, Ta13 al Ta19,

Municipio de Atlautla		
		Ge01, Ge03 al Ge06, Ge08, Ge10, Ge12 al Ge18.
UGA-0928	Usos permitidos	AC, Ag, FnM, GEx, If, Mn, Ps, TA.
	Usos NO permitidos	AHR, AHU, Cn, FM, Gln, ILg, IPs, TCn.
	Criterios	Ac01 al Ac09, Ac12, Ag01 al Ag07, Ag09 al Ag12, Ag14 al Ag23, Fn03 al Fn10, Ga01 al Ga12, If03 al If08, If11 al If16, If20, If21, Mn01 al Mn19, Ta02 al Ta11, Ta13 al Ta19, Ge01, Ge03 al Ge06, Ge08, Ge10, Ge12 al Ge18.
Política Conservación		
UGA-0902	Usos permitidos	FM, FnM, GEx, If, Mn, TA.
	Usos NO permitidos	AC, Ag, AHR, AHU, Cn, Gln, ILg, IPs, Ps, TCn.
	Criterios	Fn03 al Fn10, Fo03 al Fo06, Ga03, Ga05 al Ga11, If01 al If09, If11 al If16, If20, If21, Mn01 al Mn19, Ta02 al Ta11, Ta13 al Ta19, Ge01, Ge03 al Ge06, Ge08, Ge10, Ge12 al Ge18.
UGA-0957	Usos permitidos	FM, FnM, GEx, If, Mn, TA.
	Usos NO permitidos	Ac, Ag, AHR, AHU, Cn, Gln, ILg, IPs, Ps, TCn.
	Criterios	Fn03 al Fn10, Fo03 al Fo06, Ga03, Ga05 al Ga11, If01 al If09, If11 al If16, If20, If21, Mn01 al Mn19, Ta02 al Ta11, Ta13 al Ta19, Ge01, Ge03 al Ge06, Ge08, Ge10, Ge12 al Ge18.
UGA-A-003	Usos permitidos	AC, Ag, FnM, GEx, If, Mn, Ps, TA.
	Usos NO permitidos	AHR, AHU, Cn, FM, Gln, ILg, IPs, TCn.
	Criterios	Ac01 al Ac09, Ac12, Ag01 al Ag07, Ag09 al Ag12, Ag14 al Ag23, Fn03 al Fn10, Ga01 al Ga12, If03 al If08, If11 al If16, If20, If21, Mn01 al Mn19, Ta02 al Ta11, Ta13 al Ta19, Ge01, Ge03 al Ge06, Ge08, Ge10, Ge12 al Ge18.
Política Protección		
UGA-0738	Usos permitidos	FnM, Mn, TA.
	Usos NO permitidos	Ac, Ag, AHR, AHU, Cn, FM, GEx, Gln, ILg, IPs, If, Ps, TCn.
	Criterios	Fn01, Fn03 al Fn10, Mn01 al Mn19, Ta01 al Ta11, Ta13, Ta14, Ta16 al Ta19, Ge01, Ge03 al Ge06, Ge08, Ge10, Ge12 al Ge18.
UGA-0752	Usos permitidos	FnM, Mn, TA.
	Usos NO permitidos	Ac, Ag, AHR, AHU, Cn, FM, GEx, Gln, ILg, IPs, If, Ps, TCn.
	Criterios	Fn01, Fn03 al Fn10, Mn01 al Mn19, Ta01 al Ta11, Ta13, Ta14, Ta16 al Ta19, Ge01, Ge03 al Ge06, Ge08, Ge10, Ge12 al Ge18.
UGA-0775	Usos permitidos	Ac, Mn, Ps, TA.
	Usos NO permitidos	Ag, AHR, AHU, Cn, FM, FnM, GEx, Gln, ILg, IPs, If, TCn.
	Criterios	Ac01 al Ac04, Ac06 al Ac09, Ac12, Mn01 al Mn19, Ta01 al Ta11, Ta13, Ta14, Ta16 al Ta19, Ge01, Ge03 al Ge06, Ge08, Ge10, Ge12 al Ge18.
UGA-0780	Usos permitidos	Ac, Mn, Ps, TA.
	Usos NO permitidos	Ag, AHR, AHU, Cn, FM, FnM, GEx, Gln, ILg, IPs, If, TCn.
	Criterios	Ac01 al Ac04, Ac06 al Ac09, Ac12, Mn01 al Mn19, Ta01 al Ta11, Ta13, Ta14, Ta16 al Ta19, Ge01, Ge03 al Ge06, Ge08, Ge10, Ge12 al Ge18.
UGA-0804	Usos permitidos	AC, Mn, Ps, TA.
	Usos NO permitidos	Ag, AHR, AHU, Cn, FM, FnM, GEx, Gln, ILg, IPs, If, TCn.
	Criterios	Ac01 al Ac04, Ac06 al Ac09, Ac12, Mn01 al Mn19, Ta01 al Ta11, Ta13, Ta14, Ta16 al Ta19, Ge01, Ge03 al Ge06, Ge08, Ge10, Ge12 al Ge18.
UGA-0832	Usos permitidos	Ac, Mn, Ps, TA.
	Usos NO permitidos	Ag, AHR, AHU, Cn, FM, FnM, GEx, Gln, ILg, IPs, If, TCn.
	Criterios	Ac01 al Ac04, Ac06 al Ac09, Ac12, Mn01 al Mn19, Ta01 al Ta11, Ta13, Ta14, Ta16 al Ta19, Ge01, Ge03 al Ge06, Ge08, Ge10, Ge12 al Ge18.
UGA-0973	Usos permitidos	AC, Mn, Ps, TA.
	Usos NO permitidos	Ag, AHR, AHU, Cn, FM, FnM, GEx, Gln, ILg, IPs, If, TCn.
	Criterios	Ac01 al Ac04, Ac06 al Ac09, Ac12, Mn01 al Mn19, Ta01 al Ta11, Ta13, Ta14, Ta16 al Ta19, Ge01, Ge03 al Ge06, Ge08, Ge10, Ge12 al Ge18.
UGA-1041	Usos permitidos	FnM, Mn, TA.
	Usos NO permitidos	AC, Ag, AHR, AHU, Cn, FM, GEx, Gln, ILg, IPs, If, Ps, TCn.
	Criterios	Fn01, Fn03 al Fn10, Mn01 al Mn19, Ta01 al Ta11, Ta13, Ta14, Ta16 al Ta19, Ge01, Ge03 al Ge06, Ge08, Ge10, Ge12 al Ge18.

Municipio de Axapusco

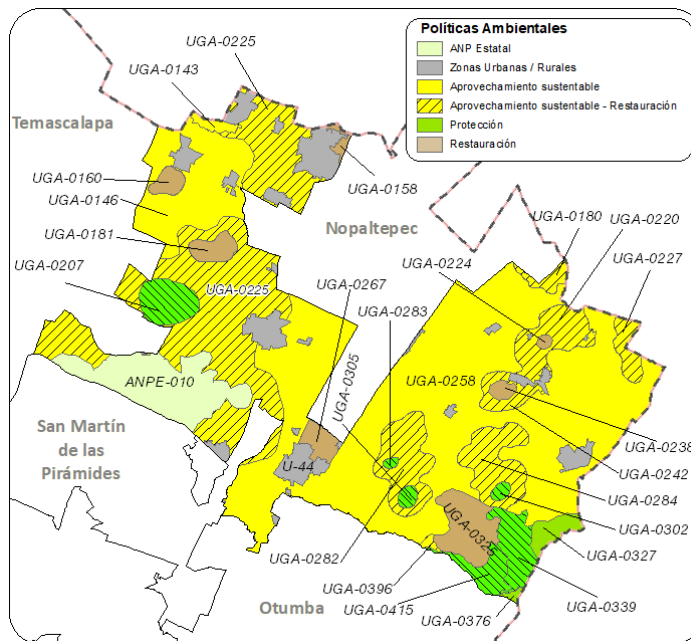

Municipio de Axapusco		
Política ANP Estatal		
ANPE-010	Usos permitidos	Usos permitidos conforme al Decreto y Programa de Manejo.
	Usos NO permitidos	Usos no permitidos conforme al Decreto y Programa de Manejo.
	Criterios	Ac09, Ac12, Co01, Co04, Co05, Co07, Co15, Co16, Co18, Fn01, Fn08, If07, If15, If16, If21, Ta02 al Ta07, Ta09, Ta12, Ta14 al Ta18, Ge01 al Ge13, Ge20.
Política Zonas Urbanas-Urbanizables		
U-44	Usos permitidos	Usos definidos conforme al Plan Municipal de Desarrollo Urbano.
	Usos NO permitidos	Conforme al Plan Municipal de Desarrollo Urbano.
	Criterios	Ag02, Ag10, Ag12, Ag21, Co04, Co07, Co10, Ga01, Gi01, Gi02, Gi04, If03, If04, If08, If10, If12, If14, If15, If17, If20, If21, In02 al In10, Ip01 al Ip15, Tu01, Tu02, Tu05, Tu06, Tu09, Tu11, Tu12, Ta03 al Ta05, Ta10, Ta11, Ta17, Ta18, Hr01 al Hr04, Hr05, Hr07 al Hr12, Hr14 al Hr19, Ge02, Ge04, Ge05, Ge08, Ge10 al Ge12, Ge14, Ge15.
Política Aprovechamiento sustentable		
UGA-0143	Usos permitidos	AC, Ag, GEx, If, Mn, TA.
	Usos NO permitidos	AHR, AHU, Cn, FM, FnM, Gln, ILg, IPs, Ps, TCn.
	Criterios	Ac01, Ac03 al Ac12, Ag01 al Ag03, Ag05, Ag07, Ag10 al Ag15, Ag18, Ag21, Ag23, Ga01, Ga02, Ga04, Ga12, If03 al If05, If07, If08, If11 al If16, If20, If21, Mn01 al Mn19, Ta03, Ta04, Ta06 al Ta11, Ta13 al Ta17, Ta19, Ge01, Ge03 al Ge06, Ge08, Ge10, Ge12 al Ge18.
UGA-0146	Usos permitidos	AC, Ag, GEx, If, Mn, TA.
	Usos NO permitidos	AHR, AHU, Cn, FM, FnM, Gln, ILg, IPs, Ps, TCn.
	Criterios	Ac01, Ac03 al Ac12, Ag01 al Ag03, Ag05, Ag07, Ag10 al Ag15, Ag18, Ag21, Ag23, Ga01, Ga02, Ga04, Ga12, If03 al If05, If07, If08, If11 al If16, If20, If21, Mn01 al Mn19, Ta03, Ta04, Ta06 al Ta11, Ta13 al Ta17, Ta19, Ge01, Ge03 al Ge06, Ge08, Ge10, Ge12 al Ge18.
UGA-0225	Usos permitidos	Ag, FnM, GEx, If, Mn, TA.
	Usos NO permitidos	Ac, AHR, AHU, Cn, FM, Gln, ILg, IPs, Ps, TCn.
	Criterios	Ag01 al Ag12, Ag14 al Ag23, Fn02 al Fn10, Ga02, If03 al If05, If07, If08, If11 al If16, If20, If21, Mn01 al Mn19, Ta02 al Ta19, Ge01, Ge03 al Ge06, Ge08, Ge10, Ge12 al Ge18.
UGA-0258	Usos permitidos	AC, Ag, GEx, If, Mn, TA.
	Usos NO permitidos	AHR, AHU, Cn, FM, FnM, Gln, ILg, IPs, Ps, TCn.
	Criterios	Ac01, Ac03 al Ac12, Ag01 al Ag03, Ag05, Ag07, Ag10 al Ag15, Ag18, Ag21, Ag23, Ga01, Ga02, Ga04, Ga12, If03 al If05, If07, If08, If11 al If16, If20, If21, Mn01 al Mn19, Ta03, Ta04, Ta06 al Ta11, Ta13 al Ta17, Ta19, Ge01, Ge03 al Ge06, Ge08, Ge10, Ge12 al Ge18.
Política Conservación - Restauración		
UGA-0207	Usos permitidos	Ag, FnM, GEx, If, Mn, TA.
	Usos NO permitidos	AC, AHR, AHU, Cn, FM, Gln, ILg, IPs, Ps, TCn.
	Criterios	Ag01 al Ag12, Ag14 al Ag16, Ag18 al Ag20, Ag22, Ag23, Fn02 al Fn10, Ga03, Ga05 al Ga11, If01

Municipio de Axapusco		
		al If09, If11 al If16, If20, If21, Mn01 al Mn19, Ta02 al Ta19, Ge01, Ge03 al Ge06, Ge08, Ge10, Ge12 al Ge18.
UGA-0283	Usos permitidos	Ag, FnM, Mn, TA.
	Usos NO permitidos	AC, AHR, AHU, Cn, FM, GEx, Gln, ILg, IPs, If, Ps, TCn.
	Criterios	Ag01 al Ag12, Ag14 al Ag16, Ag18 al Ag20, Ag22, Ag23, Fn02 al Fn10, Mn01 al Mn19, Ta02 al Ta19, Ge01, Ge03 al Ge06, Ge08, Ge10, Ge12 al Ge18.
UGA-0302	Usos permitidos	Ag, FnM, GEx, If, Mn, TA.
	Usos NO permitidos	AC, AHR, AHU, Cn, FM, Gln, ILg, IPs, Ps, TCn.
	Criterios	Ag01 al Ag12, Ag14 al Ag16, Ag18 al Ag20, Ag22, Ag23, Fn02 al Fn10, Ga03, Ga05 al Ga11, If01 al If09, If11 al If16, If20, If21, Mn01 al Mn19, Ta02 al Ta19, Ge01, Ge03 al Ge06, Ge08, Ge10, Ge12 al Ge18.
UGA-0305	Usos permitidos	Ag, FnM, GEx, If, Mn, TA.
	Usos NO permitidos	AC, AHR, AHU, Cn, FM, Gln, ILg, IPs, Ps, TCn.
	Criterios	Ag01 al Ag12, Ag14 al Ag16, Ag18 al Ag20, Ag22, Ag23, Fn02 al Fn10, Ga03, Ga05 al Ga11, If01 al If09, If11 al If16, If20, If21, Mn01 al Mn19, Ta02 al Ta19, Ge01, Ge03 al Ge06, Ge08, Ge10, Ge12 al Ge18.
UGA-0339	Usos permitidos	Ag, FM, FnM, GEx, If, Mn, TA.
	Usos NO permitidos	AC, AHR, AHU, Cn, Gln, ILg, IPs, Ps, TCn.
	Criterios	Ag01 al Ag12, Ag14 al Ag16, Ag18 al Ag20, Ag22, Ag23, Fn02 al Fn10, Fo02 al Fo06, Ga03, Ga05 al Ga11, If01 al If09, If11 al If16, If20, If21, Mn01 al Mn19, Ta02 al Ta19, Ge01, Ge03 al Ge06, Ge08, Ge10, Ge12 al Ge18.
UGA-0415	Usos permitidos	Ag, FM, FnM, GEx, If, Mn, TA.
	Usos NO permitidos	AC, AHR, AHU, Cn, Gln, ILg, IPs, Ps, TCn.
	Criterios	Ag01 al Ag12, Ag14 al Ag16, Ag18 al Ag23, Fn02 al Fn10, Fo02 al Fo06, Ga02, Ga03, Ga05 al Ga11, If01 al If09, If11 al If16, If20, If21, Mn01 al Mn19, Ta02 al Ta19, Ge01, Ge03 al Ge06, Ge08, Ge10, Ge12 al Ge18.
Política Restauración		
UGA-0158	Usos permitidos	Ag, FM, FnM, GEx, If, Mn, TA.
	Usos NO permitidos	AC, AHR, AHU, Cn, Gln, ILg, IPs, Ps, TCn.
	Criterios	Ag01 al Ag12, Ag14 al Ag16, Ag18 al Ag23, Fn02 al Fn10, Fo01 al Fo06, Ga02, Ga03, Ga05 al Ga11, If01 al If09, If11 al If16, If20, If21, Mn01 al Mn19, Ta02 al Ta19, Ge01, Ge03 al Ge06, Ge08, Ge10, Ge12 al Ge18.
UGA-0160	Usos permitidos	Ag, FnM, If, Mn, TA.
	Usos NO permitidos	AC, AHR, AHU, Cn, FM, GEx, Gln, ILg, IPs, Ps, TCn.
	Criterios	Ag01 al Ag12, Ag14 al Ag16, Ag18 al Ag20, Ag22, Ag23, Fn02 al Fn10, If01 al If09, If11 al If16, If20, If21, Mn01 al Mn19, Ta02 al Ta19, Ge01, Ge03 al Ge06, Ge08, Ge10, Ge12 al Ge18.
UGA-0181	Usos permitidos	Ag, FM, FnM, GEx, If, Mn, TA.
	Usos NO permitidos	AC, AHR, AHU, Cn, Gln, ILg, IPs, Ps, TCn.
	Criterios	Ag01 al Ag12, Ag14 al Ag16, Ag18 al Ag20, Ag22, Ag23, Fn02 al Fn10, Fo01 al Fo06, Ga03, Ga05 al Ga11, If01 al If09, If11 al If16, If20, If21, Mn01 al Mn19, Ta02 al Ta19, Ge01, Ge03 al Ge06, Ge08, Ge10, Ge12 al Ge18.
UGA-0224	Usos permitidos	Ag, FnM, If, Mn, TA.
	Usos NO permitidos	AC, AHR, AHU, Cn, FM, GEx, Gln, ILg, IPs, Ps, TCn.
	Criterios	Ag01 al Ag12, Ag14 al Ag16, Ag18 al Ag20, Ag22, Ag23, Fn02 al Fn10, If01 al If09, If11 al If16, If20, If21, Mn01 al Mn19, Ta02 al Ta19, Ge01, Ge03 al Ge06, Ge08, Ge10, Ge12 al Ge18.
UGA-0238	Usos permitidos	Ag, FnM, If, Mn, TA.
	Usos NO permitidos	AC, AHR, AHU, Cn, FM, GEx, Gln, ILg, IPs, Ps, TCn.
	Criterios	Ag01 al Ag12, Ag14 al Ag16, Ag18 al Ag20, Ag22, Ag23, Fn02 al Fn10, If01 al If09, If11 al If16, If20, If21, Mn01 al Mn19, Ta02 al Ta19, Ge01, Ge03 al Ge06, Ge08, Ge10, Ge12 al Ge18.
UGA-0267	Usos permitidos	Ag, FM, FnM, GEx, If, Mn, TA.
	Usos NO permitidos	AC, AHR, AHU, Cn, Gln, ILg, IPs, Ps, TCn.
	Criterios	Ag01 al Ag12, Ag14 al Ag16, Ag18 al Ag23, Fn02 al Fn10, Fo01 al Fo06, Ga02, Ga03, Ga05 al Ga11, If01 al If09, If11 al If16, If20, If21, Mn01 al Mn19, Ta02 al Ta19, Ge01, Ge03 al Ge06, Ge08, Ge10, Ge12 al Ge18.
UGA-0325	Usos permitidos	Ag, FnM, If, Mn, TA.
	Usos NO permitidos	AC, AHR, AHU, Cn, FM, GEx, Gln, ILg, IPs, Ps, TCn.
	Criterios	Ag01 al Ag12, Ag14 al Ag16, Ag18 al Ag20, Ag22, Ag23, Fn02 al Fn10, If01 al If09, If11 al If16, If20, If21, Mn01 al Mn19, Ta02 al Ta19, Ge01, Ge03 al Ge06, Ge08, Ge10, Ge12 al Ge18.
Política Aprovechamiento sustentable - Restauración		
UGA-0180	Usos permitidos	Ag, FnM, If, Mn, TA.
	Usos NO permitidos	AC, AHR, AHU, Cn, FM, GEx, Gln, ILg, IPs, Ps, TCn.
	Criterios	Ag01 al Ag12, Ag14 al Ag16, Ag18 al Ag20, Ag22, Ag23, Fn02 al Fn10, If03 al If05, If07, If08, If11 al If16, If20, If21, Mn01 al Mn19, Ta02 al Ta19, Ge01, Ge03 al Ge06, Ge08, Ge10, Ge12 al Ge18.
UGA-0220	Usos permitidos	Ag, FnM, GEx, If, Mn, TA.
	Usos NO permitidos	AC, AHR, AHU, Cn, FM, Gln, ILg, IPs, Ps, TCn.

Municipio de Axapusco		
	Criterios	Ag01 al Ag12, Ag14 al Ag16, Ag18 al Ag23, Fn02 al Fn10, Ga02, If03 al If05, If07, If08, If11 al If16, If20, If21, Mn01 al Mn19, Ta02 al Ta19, Ge01, Ge03 al Ge06, Ge08, Ge10, Ge12 al Ge18.
UGA-0225	Usos permitidos	Ag, FnM, GEx, If, Mn, TA.
	Usos NO permitidos	AC, AHR, AHU, Cn, FM, Gln, ILg, IPs, Ps, TCn.
	Criterios	Ag01 al Ag12, Ag14 al Ag23, Fn02 al Fn10, Ga02, If03 al If05, If07, If08, If11 al If16, If20, If21, Mn01 al Mn19, Ta02 al Ta19, Ge01, Ge03 al Ge06, Ge08, Ge10, Ge12 al Ge18.
UGA-0227	Usos permitidos	Ag, FnM, If, Mn, TA.
	Usos NO permitidos	AC, AHR, AHU, Cn, FM, GEx, Gln, ILg, IPs, Ps, TCn.
	Criterios	Ag01 al Ag12, Ag14 al Ag16, Ag18 al Ag20, Ag22, Ag23, Fn02 al Fn10, If03 al If05, If07, If08, If11 al If16, If20, If21, Mn01 al Mn19, Ta02 al Ta19, Ge01, Ge03 al Ge06, Ge08, Ge10, Ge12 al Ge18.
UGA-0242	Usos permitidos	Ag, FnM, GEx, If, Mn, TA.
	Usos NO permitidos	AC, AHR, AHU, Cn, FM, Gln, ILg, IPs, Ps, TCn.
	Criterios	Ag01 al Ag12, Ag14 al Ag16, Ag18 al Ag23, Fn02 al Fn10, Ga02, If03 al If05, If07, If08, If11 al If16, If20, If21, Mn01 al Mn19, Ta02 al Ta19, Ge01, Ge03 al Ge06, Ge08, Ge10, Ge12 al Ge18.
UGA-0282	Usos permitidos	Ag, FnM, If, Mn, TA.
	Usos NO permitidos	AC, AHR, AHU, Cn, FM, GEx, Gln, ILg, IPs, Ps, TCn.
	Criterios	Ag01 al Ag12, Ag14 al Ag16, Ag18 al Ag20, Ag22, Ag23, Fn02 al Fn10, If03 al If05, If07, If08, If11 al If16, If20, If21, Mn01 al Mn19, Ta02 al Ta19, Ge01, Ge03 al Ge06, Ge08, Ge10, Ge12 al Ge18.
UGA-0284	Usos permitidos	Ag, FnM, If, Mn, TA.
	Usos NO permitidos	AC, AHR, AHU, Cn, FM, GEx, Gln, ILg, IPs, Ps, TCn.
	Criterios	Ag01 al Ag12, Ag14 al Ag16, Ag18 al Ag20, Ag22, Ag23, Fn02 al Fn10, If03 al If05, If07, If08, If11 al If16, If20, If21, Mn01 al Mn19, Ta02 al Ta19, Ge01, Ge03 al Ge06, Ge08, Ge10, Ge12 al Ge18.
UGA-0396	Usos permitidos	Ag, FnM, GEx, If, Mn, TA.
	Usos NO permitidos	AC, AHR, AHU, Cn, FM, Gln, ILg, IPs, Ps, TCn.
	Criterios	Ag01 al Ag12, Ag14 al Ag23, Fn02 al Fn10, Ga02, If03 al If05, If07, If08, If11 al If16, If20, If21, Mn01 al Mn19, Ta02 al Ta19, Ge01, Ge03 al Ge06, Ge08, Ge10, Ge12 al Ge18.
Política Protección		
UGA-0327	Usos permitidos	FnM, Mn, TA.
	Usos NO permitidos	AC, Ag, AHR, AHU, Cn, FM, GEx, Gln, ILg, IPs, If, Ps, TCn.
	Criterios	Fn01, Fn03 al Fn10, Mn01 al Mn19, Ta01 al Ta11, Ta13, Ta14, Ta16 al Ta19, Ge01, Ge03 al Ge06, Ge08, Ge10, Ge12 al Ge18.
UGA-0376	Usos permitidos	FnM, Mn, TA.
	Usos NO permitidos	AC, Ag, AHR, AHU, Cn, FM, GEx, Gln, ILg, IPs, If, Ps, TCn.
	Criterios	Fn01, Fn03 al Fn10, Mn01 al Mn19, Ta01 al Ta11, Ta13, Ta14, Ta16 al Ta19, Ge01, Ge03 al Ge06, Ge08, Ge10, Ge12 al Ge18.

Municipio de Ayapango

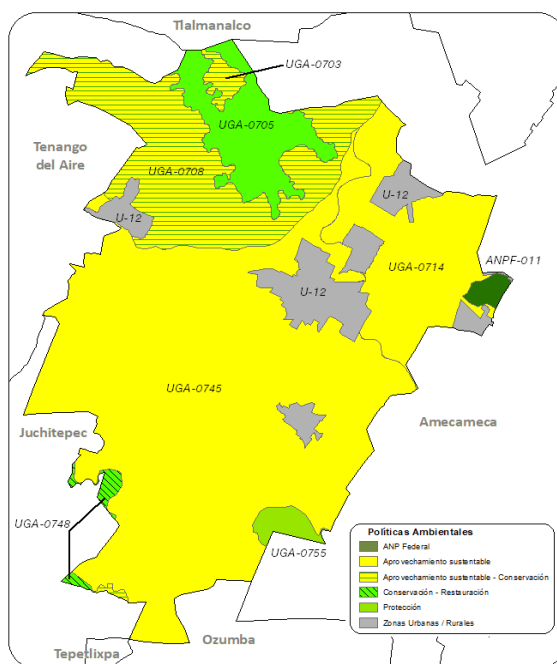

Municipio de Ayapango		
Política ANP Federal		
ANPF-011	Usos permitidos	Usos permitidos conforme al Decreto y Programa de Manejo.
	Usos NO permitidos	Usos no permitidos conforme al Decreto y Programa de Manejo.
	Criterios	Ge01, Ge02, Ge04 al Ge13, Ge17, Ge18, Ge20.
Política Zonas Urbanas-Urbanizables		
U-12	Usos permitidos	Usos definidos conforme al Plan Municipal de Desarrollo Urbano.
	Usos NO permitidos	Conforme al Plan Municipal de Desarrollo Urbano.
	Criterios	Ag02, Ag10, Ag12, Ag21, Co04, Co07, Co10, Ga01, Gi01, Gi02, Gi04, If03, If04, If08, If10, If12, If14, If15, If17, If20, If21, In02 al In10, Ip01 al Ip15, Tu01, Tu02, Tu05, Tu06, Tu09, Tu11, Tu12, Ta03 al Ta05, Ta10, Ta11, Ta17, Ta18, Hr01 al Hr04, Hr05, Hr07 al Hr12, Hr14 al Hr19, Ge02, Ge04, Ge05, Ge08, Ge10 al Ge12, Ge14, Ge15.
Política Aprovechamiento sustentable		
UGA-0714	Usos permitidos	AC, Ag, GEx, If, Mn, TA.
	Usos NO permitidos	AHR, AHU, Cn, FM, FnM, Gln, ILg, IPs, Ps, TCn.
	Criterios	Ac01, Ac03 al Ac12, Ag01 al Ag03, Ag05, Ag07, Ag10 al Ag15, Ag17, Ag18, Ag21, Ag23, Ga01, Ga02, Ga04, Ga12, If03 al If05, If07, If08, If11 al If16, If20, If21, Mn01 al Mn19, Ta03, Ta04, Ta06 al Ta11, Ta13 al Ta17, Ta19, Ge01, Ge03 al Ge06, Ge08, Ge10, Ge12 al Ge18.
UGA-0745	Usos permitidos	AC, Ag, GEx, If, Mn, TA.
	Usos NO permitidos	AHR, AHU, Cn, FM, FnM, Gln, ILg, IPs, Ps, TCn.
	Criterios	Ac01, Ac03 al Ac12, Ag01 al Ag03, Ag05, Ag07, Ag10 al Ag15, Ag17, Ag18, Ag21, Ag23, Ga01, Ga02, Ga04, Ga12, If03 al If05, If07, If08, If11 al If16, If20, If21, Mn01 al Mn19, Ta03, Ta04, Ta06 al Ta11, Ta13 al Ta17, Ta19, Ge01, Ge03 al Ge06, Ge08, Ge10, Ge12 al Ge18.
Política Conservación – Restauración		
UGA-0748	Usos permitidos	Ag, FM, FnM, GEx, If, Mn, TA.
	Usos NO permitidos	AC, AHR, AHU, Cn, Gln, ILg, IPs, Ps, TCn.
	Criterios	Ag01 al Ag12, Ag14 al Ag16, Ag18 al Ag23, Fn02 al Fn10, Fo02 al Fo06, Ga02, Ga03, Ga05 al Ga11, If01 al If09, If11 al If16, If20, If21, Mn01 al Mn19, Ta02 al Ta19, Ge01, Ge03 al Ge06, Ge08, Ge10, Ge12 al Ge18.
Política Aprovechamiento sustentable – Conservación		
UGA-0703	Usos permitidos	AC, Ag, FM, FnM, GEx, If, Mn, TA.
	Usos NO permitidos	AHR, AHU, Cn, Gln, ILg, IPs, Ps, TCn.
	Criterios	Ac01, Ac03 al Ac12, Ag01 al Ag07, Ag09 al Ag12, Ag14 al Ag16, Ag18 al Ag20, Ag22, Ag23, Fn03 al Fn10, Fo01, Fo03 al Fo06, Ga01, Ga03 al Ga12, If03 al If08, If11 al If16, If20, If21, Mn01 al Mn19, Ta02 al Ta11, Ta13 al Ta19, Ge01, Ge03 al Ge06, Ge08, Ge10, Ge12 al Ge18.
UGA-0708	Usos permitidos	AC, Ag, FnM, GEx, If, Mn, Ps, TA.
	Usos NO permitidos	AHR, AHU, Cn, FM, Gln, ILg, IPs, TCn.
	Criterios	Ac01 al Ac09, Ac12, Ag01 al Ag07, Ag09 al Ag12, Ag14 al Ag16, Ag18 al Ag20, Ag22, Ag23, Fn03 al Fn10, Ga01, Ga03 al Ga12, If03 al If08, If11 al If16, If20, If21, Mn01 al Mn19, Ta02 al Ta11, Ta13 al Ta19, Ge01, Ge03 al Ge06, Ge08, Ge10, Ge12 al Ge18.
UGA-0789	Usos permitidos	Ac, Ag, FM, FnM, GEx, If, Mn, TA.
	Usos NO permitidos	AHR, AHU, Cn, Gln, ILg, IPs, Ps, TCn.
	Criterios	Ac01, Ac03 al Ac12, Ag01 al Ag07, Ag09 al Ag12, Ag14 al Ag16, Ag18 al Ag23, Fn03 al Fn10, Fo01, Fo03 al Fo06, Ga01 al Ga12, If03 al If08, If11 al If16, If20, If21, Mn01 al Mn19, Ta02 al Ta11, Ta13 al Ta19, Ge01, Ge03 al Ge06, Ge08, Ge10, Ge12 al Ge18.
Política Conservación		
UGA-0705	Usos permitidos	FM, FnM, GEx, If, Mn, TA.
	Usos NO permitidos	AC, Ag, AHR, AHU, Cn, Gln, ILg, IPs, Ps, TCn.
	Criterios	Fn03 al Fn10, Fo03 al Fo06, Ga03, Ga05 al Ga11, If01 al If09, If11 al If16, If20, If21, Mn01 al Mn19, Ta02 al Ta11, Ta13 al Ta19, Ge01, Ge03 al Ge06, Ge08, Ge10, Ge12 al Ge18.
Política Protección		
UGA-0755	Usos permitidos	FnM, Mn, TA.
	Usos NO permitidos	AC, Ag, AHR, AHU, Cn, FM, GEx, Gln, ILg, IPs, If, Ps, TCn.
	Criterios	Fn01, Fn03 al Fn10, Mn01 al Mn19, Ta01 al Ta11, Ta13, Ta14, Ta16 al Ta19, Ge01, Ge03 al Ge06, Ge08, Ge10, Ge12 al Ge18.

Municipio de Calimaya

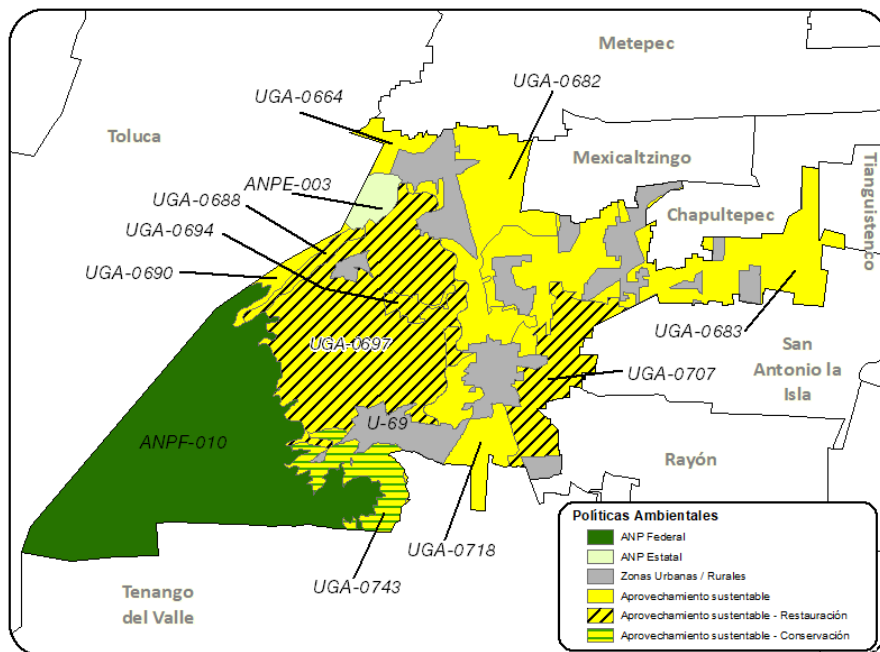

Municipio de Calimaya		
Política ANP Estatal		
ANPE-003	Usos permitidos	Usos permitidos conforme al Decreto y Programa de Manejo.
	Usos NO permitidos	Usos no permitidos conforme al Decreto y Programa de Manejo.
	Criterios	Ac09, Ac12, Co01, Co04, Co05, Co07, Co15, Co16, Co18, Fn01, Fn08, If07, If15, If16, If21, Ta02 al Ta07, Ta09, Ta12, Ta14 al Ta18, Ge01 al Ge13, Ge17 al Ge20.
Política ANP Federal		
ANPF-010	Usos permitidos	Usos permitidos conforme al Decreto y Programa de Manejo.
	Usos NO permitidos	Usos no permitidos conforme al Decreto y Programa de Manejo.
	Criterios	Ac04, Ac06, Ac07, Ac09, Ac12, Ag15, Fn01, Fn04, Fo01, Fo03, If07, If08, If15, If16, If21, Ge01, Ge02, Ge04 al Ge13, Ge17 al Ge20.
Política Zonas Urbanas-Urbanizables		
U-69	Usos permitidos	Usos definidos conforme al Plan Municipal de Desarrollo Urbano.
	Usos NO permitidos	Conforme al Plan Municipal de Desarrollo Urbano.
	Criterios	Ag02, Ag10, Ag12, Ag21, Co04, Co07, Co10, Ga01, Gi01, Gi02, Gi04, If03, If04, If08, If10, If12, If14, If15, If17, If20, If21, In02 al In10, Ip01 al Ip15, Tu01, Tu02, Tu05, Tu06, Tu09, Tu11, Tu12, Ta03 al Ta05, Ta10, Ta11, Ta17, Ta18, Hr01 al Hr04, Hr05, Hr07 al Hr12, Hr14 al Hr19, Ge02, Ge04, Ge05, Ge08, Ge10 al Ge12, Ge14, Ge15.
Política Aprovechamiento sustentable		
UGA-0664	Usos permitidos	AC, Ag, GEX, ILg, If, Mn, TA.
	Usos NO permitidos	AHR, AHU, Cn, FM, FnM, Gln, IPs, Ps, TCn.
	Criterios	Ac01, Ac03 al Ac12, Ag01 al Ag05, Ag07, Ag10 al Ag19, Ag21 al Ag23, Ga01, Ga02, Ga04, Ga12, If03 al If05, If07, If08, If11 al If16, If20, If21, In01, In03 al In10, Mn01 al Mn19, Ta03, Ta04, Ta06 al Ta11, Ta13 al Ta17, Ta19, Ge01, Ge03 al Ge06, Ge08, Ge10, Ge12 al Ge18.
UGA-0682	Usos permitidos	AC, Ag, GEX, If, Mn, TA.
	Usos NO permitidos	AHR, AHU, Cn, FM, FnM, Gln, ILg, IPs, Ps, TCn.
	Criterios	Ac01, Ac03 al Ac12, Ag01 al Ag03, Ag05, Ag07, Ag10 al Ag15, Ag18, Ag21, Ag23, Ga01, Ga02, Ga04, Ga12, If03 al If05, If07, If08, If11 al If16, If20, If21, Mn01 al Mn19, Ta03, Ta04, Ta06 al Ta11, Ta13 al Ta17, Ta19, Ge01, Ge03 al Ge06, Ge08, Ge10, Ge12 al Ge18.

Municipio de Calimaya		
UGA-0683	Usos permitidos	AC, Ag, GEx, If, Mn, TA.
	Usos NO permitidos	AHR, AHU, Cn, FM, FnM, Gln, ILg, IPs, Ps, TCn.
	Criterios	Ac01, Ac03 al Ac12, Ag01 al Ag03, Ag05, Ag07, Ag10 al Ag15, Ag17, Ag18, Ag21, Ag23, Ga01, Ga02, Ga04, Ga12, If03 al If05, If07, If08, If11 al If16, If20, If21, Mn01 al Mn19, Ta03, Ta04, Ta06 al Ta11, Ta13 al Ta17, Ta19, Ge01, Ge03 al Ge06, Ge08, Ge10, Ge12 al Ge18.
UGA-0690	Usos permitidos	AC, Ag, GEx, ILg, If, Mn, TA.
	Usos NO permitidos	AHR, AHU, Cn, FM, FnM, Gln, IPs, Ps, TCn.
	Criterios	Ac01, Ac03 al Ac12, Ag01 al Ag05, Ag07, Ag10 al Ag19, Ag22, Ag23, Ga01, Ga04, Ga12, If03 al If05, If07, If08, If11 al If16, If20, If21, In01, In03 al In10, Mn01 al Mn19, Ta03, Ta04, Ta06 al Ta11, Ta13 al Ta17, Ta19, Ge01, Ge03 al Ge06, Ge08, Ge10, Ge12 al Ge18.
UGA-0718	Usos permitidos	AC, Ag, GEx, If, Mn, TA.
	Usos NO permitidos	AHR, AHU, Cn, FM, FnM, Gln, ILg, IPs, Ps, TCn.
	Criterios	Ac01, Ac03 al Ac12, Ag01 al Ag03, Ag05, Ag07, Ag10 al Ag15, Ag17, Ag18, Ag21, Ag23, Ga01, Ga02, Ga04, Ga12, If03 al If05, If07, If08, If11 al If16, If20, If21, Mn01 al Mn19, Ta03, Ta04, Ta06 al Ta11, Ta13 al Ta17, Ta19, Ge01, Ge03 al Ge06, Ge08, Ge10, Ge12 al Ge18.
UGA-A-020	Usos permitidos	Ag, GEx, ILg, IPs, If, Mn.
	Usos NO permitidos	AC, AHR, AHU, Cn, FM, FnM, Gln, Ps, TA, TCn.
	Criterios	Ag01 al Ag12, Ag14 al Ag16, Ag18 al Ag23, Ga02, If03 al If05, If07, If08, If11 al If16, If20, If21, In03 al In10, Ip01 al Ip15, Mn01 al Mn19, Ge01, Ge03 al Ge06, Ge08, Ge10, Ge12 al Ge18.
Política Aprovechamiento sustentable – Restauración		
UGA-0688	Usos permitidos	Ag, ILg, IPs, If, Mn.
	Usos NO permitidos	AC, AHR, AHU, Cn, FM, FnM, GEx, Gln, Ps, TA, TCn.
	Criterios	Ag01 al Ag12, Ag14 al Ag20, Ag22, Ag23, If03 al If05, If07, If08, If11 al If16, If20, If21, In03 al In10, Ip01 al Ip15, Mn01 al Mn19, Ge01, Ge03 al Ge06, Ge08, Ge10, Ge12 al Ge18.
UGA-0694	Usos permitidos	Ag, ILg, IPs, If, Mn.
	Usos NO permitidos	AC, AHR, AHU, Cn, FM, FnM, GEx, Gln, Ps, TA, TCn.
	Criterios	Ag01 al Ag12, Ag14 al Ag16, Ag18 al Ag20, Ag22, Ag23, If03 al If05, If07, If08, If11 al If16, If20, If21, In03 al In10, Ip01 al Ip15, Mn01 al Mn19, Ge01, Ge03 al Ge06, Ge08, Ge10, Ge12 al Ge18.
UGA-0697	Usos permitidos	AC, Ag, GEx, ILg, If, Mn, TA.
	Usos NO permitidos	AHR, AHU, Cn, FM, FnM, Gln, IPs, Ps, TCn.
	Criterios	Ac01, Ac03 al Ac12, Ag01 al Ag05, Ag07, Ag10 al Ag19, Ag21 al Ag23, Ga01, Ga02, Ga04, Ga12, If03 al If05, If07, If08, If11 al If16, If20, If21, In01, In03 al In10, Mn01 al Mn19, Ta03, Ta04, Ta06 al Ta11, Ta13 al Ta17, Ta19, Ge01, Ge03 al Ge06, Ge08, Ge10, Ge12 al Ge18.
UGA-0700	Usos permitidos	Ag, ILg, IPs, If, Mn.
	Usos NO permitidos	AC, AHR, AHU, Cn, FM, FnM, GEx, Gln, Ps, TA, TCn.
	Criterios	Ag01 al Ag12, Ag14 al Ag16, Ag18 al Ag20, Ag22, Ag23, If03 al If05, If07, If08, If11 al If16, If20, If21, In03 al In10, Ip01 al Ip15, Mn01 al Mn19, Ge01, Ge03 al Ge06, Ge08, Ge10, Ge12 al Ge18.
UGA-0707	Usos permitidos	Ag, GEx, ILg, IPs, If, Mn.
	Usos NO permitidos	AC, AHR, AHU, Cn, FM, FnM, Gln, Ps, TA, TCn.
	Criterios	Ag01 al Ag12, Ag14 al Ag16, Ag18 al Ag23, Ga02, If03 al If05, If07, If08, If11 al If16, If20, If21, In03 al In10, Ip01 al Ip15, Mn01 al Mn19, Ge01, Ge03 al Ge06, Ge08, Ge10, Ge12 al Ge18.
UGA-0713	Usos permitidos	Ag, ILg, IPs, If, Mn.
	Usos NO permitidos	AC, AHR, AHU, Cn, FM, FnM, GEx, Gln, Ps, TA, TCn.
	Criterios	Ag01 al Ag12, Ag14 al Ag20, Ag22, Ag23, If03 al If05, If07, If08, If11 al If16, If20, If21, In03 al In10, Ip01 al Ip15, Mn01 al Mn19, Ge01, Ge03 al Ge06, Ge08, Ge10, Ge12 al Ge18.
Política Aprovechamiento sustentable – Conservación		
UGA-0743	Usos permitidos	AC, Ag, FnM, GEx, If, Mn, Ps, TA.
	Usos NO permitidos	AHR, AHU, Cn, FM, Gln, ILg, IPs, TCn.
	Criterios	Ac01 al Ac09, Ac12, Ag01 al Ag07, Ag09 al Ag12, Ag14 al Ag23, Fn03 al Fn10, Ga01 al Ga12, If03 al If08, If11 al If16, If20, If21, Mn01 al Mn19, Ta02 al Ta11, Ta13 al Ta19, Ge01, Ge03 al Ge06, Ge08, Ge10, Ge12 al Ge18.

Municipio de Capulhuac

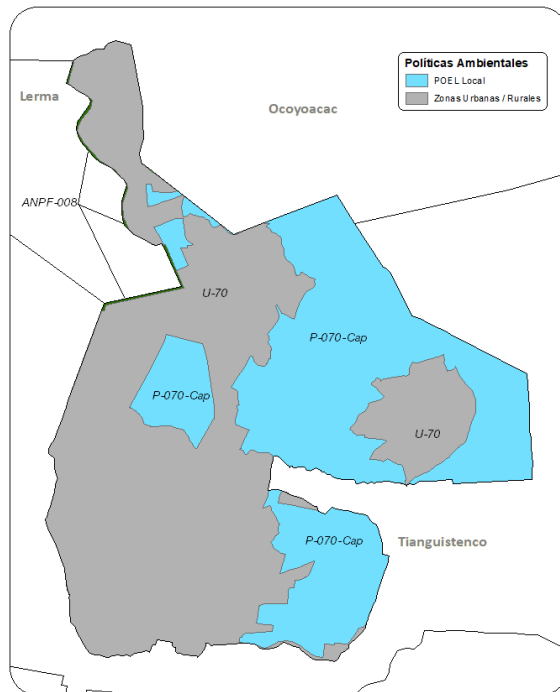

Municipio de Capulhuac		
ANP Federal		
ANPF-008	Usos permitidos	Usos permitidos conforme al Decreto y Programa de Manejo.
	Usos NO permitidos	Usos no permitidos conforme al Decreto y Programa de Manejo.
	Criterios	Ac04, Ac06, Ac07, Ac09, Ac12, Fn01, Pe05, Ge01, Ge02, Ge04 al Ge13, Ge17 al Ge20.
Política POEL Local		
P-070-Cap	Usos permitidos	AC, Ag, AHR, FM, FnM, GEx, GIn, ILg, If.
	Usos NO permitidos	AHU, Cn, IPs, Mn, Ps, TA, TCn.
	Criterios	Ac01 al Ac12, Ag01 al Ag04, Ag06 al Ag14, Ag16, Ag18, Ag19, Ag21, Ag22, Fn01 al Fn08, Fn10, Fo01 al Fo06, Ga01 al Ga12, Gi01 al Gi08, If01, If02, If04, If05, If07, If08, If10, If13 al If16, If18, If20, If21, In01 al In06, Hr08, Hr10, Ge01 al Ge06, Ge12 al Ge15, Ge17, Ge18.
Política Zonas Urbanas-Urbanizables		
U-70	Usos permitidos	Usos definidos conforme al Plan Municipal de Desarrollo Urbano.
	Usos NO permitidos	Conforme al Plan Municipal de Desarrollo Urbano.
	Criterios	Ag02, Ag10, Ag12, Ag21, Co04, Co07, Co10, Gi01, Gi02, Gi04, If03, If04, If08, If10, If12, If14, If15, If17, If20, If21, In02 al In10, Ip01 al Ip15, Tu01, Tu02, Tu05, Tu06, Tu09, Tu11, Tu12, Ta04, Ta05, Ta11, Ta17, Hr01 al Hr05, Hr07 al Hr11, Hr14, Hr15, Hr17, Hr19, Hu01 al Hu04, Hu06, Hu08 al Hu10, Hu12, Hu14 al Hu20, Ge02, Ge04, Ge05, Ge08, Ge10 al Ge12, Ge14, Ge15.

Municipio de Chalco

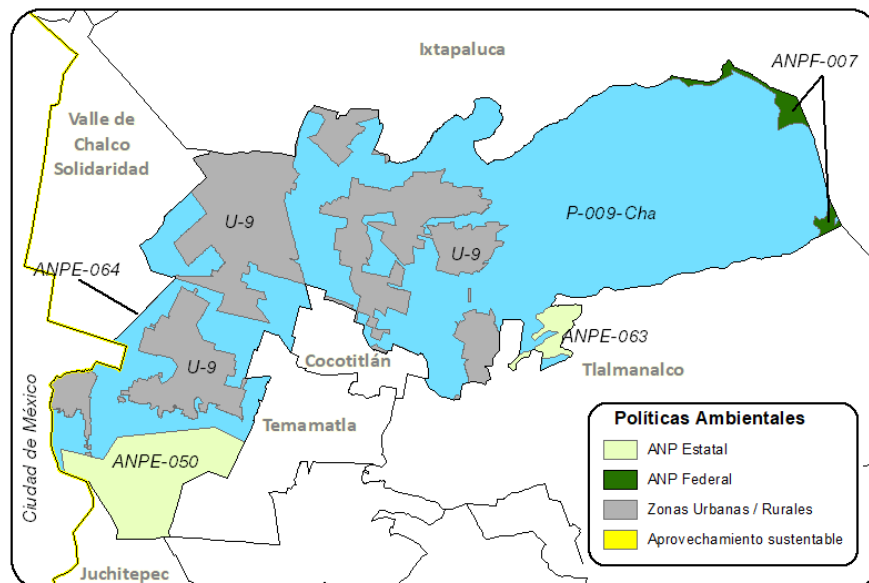

Municipio de Chalco		
Política ANP Estatal		
ANPE-050	Usos permitidos	Usos permitidos conforme al Decreto y Programa de Manejo.
	Usos NO permitidos	Usos no permitidos conforme al Decreto y Programa de Manejo.
	Criterios	Ac02, Ac04, Ac06, Ac07, Ac09, Ac12, Ag02 al Ag05, Ag09 al Ag13, Ag15, Ag16, Ag18, Co01, Co02, Co05 al Co09, Co15, Co16, Co18, Fn01, Fn02, Fn04, Fn05, Fn07, Fn08, Fo01, Fo03, Fo06, Ga01, Ga05 al Ga08, Gi01, Gi02, If01, If02, If04, If05, If07, If08, If11, If12, If15, If16, If20, If21, In01 al In04, In07, In08, Mn01 al Mn19, Pe05, Tu01 al Tu03, Tu05, Tu06, Tu09, Tu11, Tu12, Ta01 al Ta05, Ta09, Ta11, Ta12, Ta14 al Ta18, Hr02, Hr06 al Hr08, Hr10 al Hr12, Hu02, Ge01 al Ge09, Ge11 al Ge20.
ANPE-063	Usos permitidos	Usos permitidos conforme al Decreto y Programa de Manejo.
	Usos NO permitidos	Usos no permitidos conforme al Decreto y Programa de Manejo.
	Criterios	Ac09, Ac12, Co01, Co04, Co05, Co07, Co15, Co16, Co18, Fn01, Fn08, If07, If15, If16, If21, Ta02 al Ta07, Ta09, Ta12, Ta14 al Ta18, Ge01 al Ge13, Ge17 al Ge20.
ANPE-064	Usos permitidos	Usos permitidos conforme al Decreto y Programa de Manejo.
	Usos NO permitidos	Usos no permitidos conforme al Decreto y Programa de Manejo.
	Criterios	Ac02, Ac04, Ac06, Ac07, Ac09, Ac12, Ag02 al Ag05, Ag09 al Ag13, Ag15, Ag16, Ag18, Co01, Co02, Co05 al Co09, Co15, Co16, Co18, Fn01, Fn02, Fn04, Fn05, Fn07, Fn08, Fo01, Fo03, Fo06, Ga01, Ga05 al Ga08, Gi01, Gi02, If01, If02, If04, If05, If07, If08, If11, If12, If15, If16, If20, If21, In01 al In04, In07, In08, Mn01 al Mn19, Pe05, Tu01 al Tu03, Tu05, Tu06, Tu09, Tu11, Tu12, Ta01 al Ta05, Ta09, Ta11, Ta12, Ta14 al Ta18, Hr02, Hr06 al Hr08, Hr10 al Hr12, Hu02, Ge01 al Ge09, Ge11 al Ge20.
Política ANP Federal		
ANPF-007	Usos permitidos	Usos permitidos conforme al Decreto y Programa de Manejo.
	Usos NO permitidos	Usos no permitidos conforme al Decreto y Programa de Manejo.
	Criterios	Fn01, Fo01, Ge01, Ge02, Ge04 al Ge13, Ge17 al Ge20.
Política POEL Local		
P-009-Cha	Usos permitidos	AC, Ag, AHR, FM, FnM, GEx, Gln, ILg, If.
	Usos NO permitidos	AHU, Cn, IPs, Mn, Ps, TA, TCn.
	Criterios	Ac01 al Ac12, Ag01 al Ag04, Ag06 al Ag14, Ag16, Ag18, Ag19, Ag21, Ag22, Fn01 al Fn08, Fn10, Fo01 al Fo06, Ga01 al Ga12, Gi01 al Gi08, If01, If02, If04, If05, If07, If08, If10, If13 al If16, If18, If20, If21, In01 al In06, Hr08, Hr10, Ge01 al Ge06, Ge12 al Ge15, Ge17, Ge18.
Política Zonas Urbanas-Urbanizables		
U-9	Usos permitidos	Usos definidos conforme al Plan Municipal de Desarrollo Urbano.
	Usos NO permitidos	Conforme al Plan Municipal de Desarrollo Urbano.
	Criterios	Ag02, Ag10, Ag12, Ag21, Co04, Co07, Co10, Gi01, Gi02, Gi04, If03, If04, If08, If10, If12, If14, If15, If17, If20, If21, In02 al In10, Ip01 al Ip15, Tu01, Tu02, Tu05, Tu06, Tu09, Tu11, Tu12, Ta04, Ta05, Ta11, Ta17, Hr01 al Hr05, Hr07 al Hr11, Hr14, Hr15, Hr17, Hr19, Hu01 al Hu04, Hu06, Hu08 al Hu10, Hu12, Hu14 al Hu20.

Municipio de Chapa de Mota

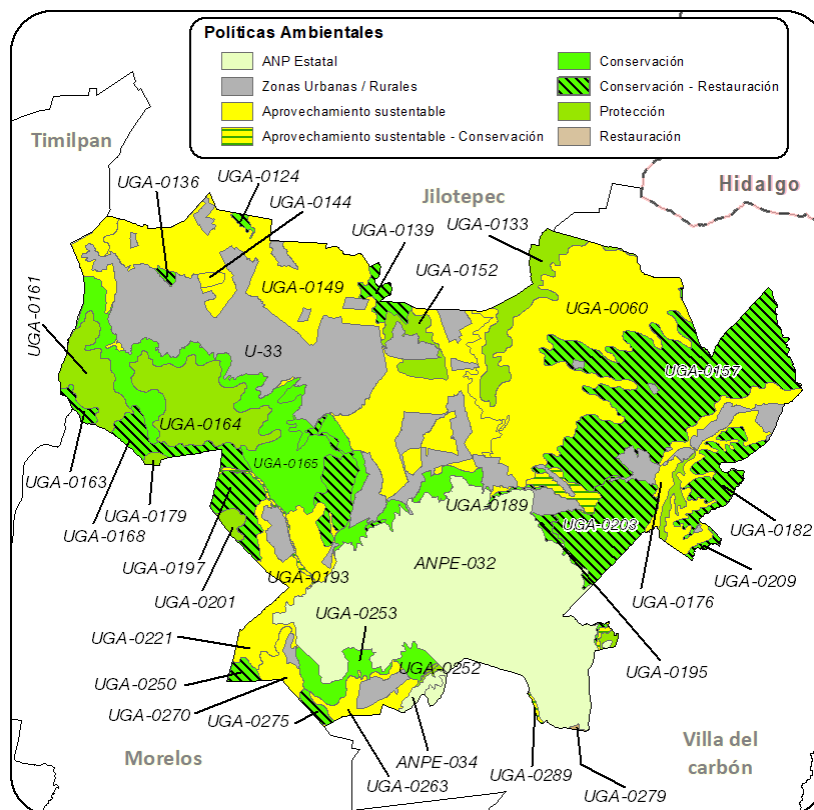

Municipio de Chapa de Mota		
Política ANP Estatal		
ANPE-032	Usos permitidos	Usos permitidos conforme al Decreto y Programa de Manejo.
	Usos NO permitidos	Usos no permitidos conforme al Decreto y Programa de Manejo.
	Criterios	Ac02, Ac04, Ac06, Ac07, Ac09, Ac12, Ag02 al Ag05, Ag09 al Ag13, Ag15, Ag16, Ag18, Co01, Co02, Co05 al Co09, Co15, Co16, Co18, Fn01, Fn02, Fn04, Fn05, Fn07, Fn08, Fo01, Fo03, Fo06, Ga01, Ga05 al Ga08, Gi01, Gi02, If01, If02, If04, If05, If07, If08, If11, If12, If15, If16, If20, If21, In01 al In04, In07, In08, Mn01 al Mn19, Pe05, Tu01 al Tu03, Tu05, Tu06, Tu09, Tu11, Tu12, Ta01 al Ta05, Ta09, Ta11, Ta12, Ta14 al Ta18, Hr02, Hr06 al Hr08, Hr10 al Hr12, Hu02, Ge01 al Ge09, Ge11 al Ge20.
ANPE-034	Usos permitidos	Usos permitidos conforme al Decreto y Programa de Manejo.
	Usos NO permitidos	Usos no permitidos conforme al Decreto y Programa de Manejo.
	Criterios	Ac02, Ac04, Ac06, Ac07, Ac09, Ac12, Ag02 al Ag05, Ag09 al Ag13, Ag15, Ag16, Ag18, Co01, Co02, Co05 al Co09, Co15, Co16, Co18, Fn01, Fn02, Fn04, Fn05, Fn07, Fn08, Fo01, Fo03, Fo06, Ga01, Ga05 al Ga08, Gi01, Gi02, If01, If02, If04, If05, If07, If08, If11, If12, If15, If16, If20, If21, In01 al In04, In07, In08, Mn01 al Mn19, Pe05, Tu01 al Tu03, Tu05, Tu06, Tu09, Tu11, Tu12, Ta01 al Ta05, Ta09, Ta11, Ta12, Ta14 al Ta18, Hr02, Hr06 al Hr08, Hr10 al Hr12, Hu02, Ge01 al Ge09, Ge11 al Ge20.
ANPE-057	Usos permitidos	Usos permitidos conforme al Decreto y Programa de Manejo.
	Usos NO permitidos	Usos no permitidos conforme al Decreto y Programa de Manejo.
	Criterios	Ac02, Ac04, Ac06, Ac07, Ac09, Ac12, Ag02 al Ag05, Ag09 al Ag13, Ag15, Ag16, Ag18, Co01, Co02, Co05 al Co09, Co15, Co16, Co18, Fn01, Fn02, Fn04, Fn05, Fn07, Fn08, Fo01, Fo03, Fo06, Ga01, Ga05 al Ga08, Gi01, Gi02, If01, If02, If04, If05, If07, If08, If11, If12, If15, If16, If20, If21, In01 al In04, In07, In08, Mn01 al Mn19, Pe05, Tu01 al Tu03, Tu05, Tu06, Tu09, Tu11, Tu12, Ta01 al Ta05, Ta09, Ta11, Ta12, Ta14 al Ta18, Hr02, Hr06 al Hr08, Hr10 al Hr12, Hu02, Ge01 al Ge09, Ge11 al Ge20.
ANPE-068	Usos permitidos	Usos permitidos conforme al Decreto y Programa de Manejo.
	Usos NO permitidos	Usos no permitidos conforme al Decreto y Programa de Manejo.

Municipio de Chapa de Mota		
	Criterios	Ac02, Ac04, Ac06, Ac07, Ac09, Ac12, Ag02 al Ag05, Ag09 al Ag13, Ag15, Ag16, Ag18, Co01, Co02, Co05 al Co09, Co15, Co16, Co18, Fn01, Fn02, Fn04, Fn05, Fn07, Fn08, Fo01, Fo03, Fo06, Ga01, Ga05 al Ga08, Gi01, Gi02, If01, If02, If04, If05, If07, If08, If11, If12, If15, If16, If20, If21, In01 al In04, In07, In08, Mn01 al Mn19, Pe05, Tu01 al Tu03, Tu05, Tu06, Tu09, Tu11, Tu12, Ta01 al Ta05, Ta09, Ta11, Ta12, Ta14 al Ta18, Hr02, Hr06 al Hr08, Hr10 al Hr12, Hu02, Ge01 al Ge09, Ge11 al Ge20.
ANPE-071	Usos permitidos	Usos permitidos conforme al Decreto y Programa de Manejo.
	Usos NO permitidos	Usos no permitidos conforme al Decreto y Programa de Manejo.
	Criterios	Ac02, Ac04, Ac06, Ac07, Ac09, Ac12, Ag02 al Ag05, Ag09 al Ag13, Ag15, Ag16, Ag18, Co01, Co02, Co05 al Co09, Co15, Co16, Co18, Fn01, Fn02, Fn04, Fn05, Fn07, Fn08, Fo01, Fo03, Fo06, Ga01, Ga05 al Ga08, Gi01, Gi02, If01, If02, If04, If05, If07, If08, If11, If12, If15, If16, If20, If21, In01 al In04, In07, In08, Mn01 al Mn19, Pe05, Tu01 al Tu03, Tu05, Tu06, Tu09, Tu11, Tu12, Ta01 al Ta05, Ta09, Ta11, Ta12, Ta14 al Ta18, Hr02, Hr06 al Hr08, Hr10 al Hr12, Hu02, Ge01 al Ge09, Ge11 al Ge20.
Política Zonas Urbanas-Urbanizables		
U-33	Usos permitidos	Usos definidos conforme al Plan Municipal de Desarrollo Urbano.
	Usos NO permitidos	Conforme al Plan Municipal de Desarrollo Urbano.
	Criterios	Ag02, Ag10, Ag12, Ag21, Co04, Co07, Co10, Ga01, Gi01, Gi02, Gi04, If03, If04, If08, If10, If12, If14, If15, If17, If20, If21, In02 al In10, Ip01 al Ip15, Tu01, Tu02, Tu05, Tu06, Tu09, Tu11, Tu12, Ta03 al Ta05, Ta10, Ta11, Ta17, Ta18, Hr01 al Hr04, Hr05, Hr07 al Hr12, Hr14 al Hr19, Ge02, Ge04, Ge05, Ge08, Ge10 al Ge12, Ge14, Ge15.
Política Aprovechamiento sustentable		
UGA-0060	Usos permitidos	AC, Ag, GEx, ILg, If, Mn, TA.
	Usos NO permitidos	AHR, AHU, Cn, FM, FnM, Gln, IPs, Ps, TCn.
	Criterios	Ac01, Ac03 al Ac12, Ag01 al Ag05, Ag10 al Ag16, Ag18, Ag19, Ag22, Ag23, Ga01, Ga04, Ga12, If03 al If05, If07, If08, If11 al If16, If20, If21, In01, In03 al In10, Mn01 al Mn19, Ta03, Ta04, Ta06 al Ta11, Ta13 al Ta17, Ta19, Ge01, Ge04 al Ge06, Ge08, Ge10, Ge12, al Ge18.
UGA-0144	Usos permitidos	AC, Ag, GEx, ILg, If, Mn, TA.
	Usos NO permitidos	AHR, AHU, Cn, FM, FnM, Gln, IPs, Ps, TCn.
	Criterios	Ac01, Ac03 al Ac12, Ag01 al Ag05, Ag07, Ag10 al Ag19, Ag21 al Ag23, Ga01, Ga02, Ga04, Ga12, If03 al If05, If07, If08, If11 al If16, If20, If21, In01, In03 al In10, Mn01 al Mn19, Ta03, Ta04, Ta06 al Ta11, Ta13 al Ta17, Ta19, Ge01, Ge03 al Ge06, Ge08, Ge10, Ge12 al Ge18.
UGA-0149	Usos permitidos	AC, Ag, GEx, If, Mn, TA.
	Usos NO permitidos	AHR, AHU, Cn, FM, FnM, Gln, ILg, IPs, Ps, TCn.
	Criterios	Ac01, Ac03 al Ac12, Ag01 al Ag03, Ag05, Ag07, Ag10 al Ag15, Ag18, Ag21, Ag23, Ga01, Ga02, Ga04, Ga12, If03 al If05, If07, If08, If11 al If16, If20, If21, Mn01 al Mn19, Ta03, Ta04, Ta06 al Ta11, Ta13 al Ta17, Ta19, Ge01, Ge03 al Ge06, Ge08, Ge10, Ge12 al Ge18.
UGA-0173	Usos permitidos	Ac, Ag, GEx, If, Mn, TA.
	Usos NO permitidos	AHR, AHU, Cn, FM, FnM, Gln, ILg, IPs, Ps, TCn.
	Criterios	Ac01, Ac03 al Ac12, Ag01 al Ag03, Ag05, Ag07, Ag10 al Ag15, Ag18, Ag23, Ga01, Ga04, Ga12, If03 al If05, If07, If08, If11 al If16, If20, If21, Mn01 al Mn19, Ta03, Ta04, Ta06 al Ta11, Ta13 al Ta17, Ta19, Ge01, Ge03 al Ge06, Ge08, Ge10, Ge12 al Ge18.
UGA-0176	Usos permitidos	AC, Ag, GEx, ILg, If, Mn, TA.
	Usos NO permitidos	AHR, AHU, Cn, FM, FnM, Gln, IPs, Ps, TCn.
	Criterios	Ac01, Ac03 al Ac12, Ag01 al Ag05, Ag07, Ag10 al Ag19, Ag21 al Ag23, Ga01, Ga02, Ga04, Ga12, If03 al If05, If07, If08, If11 al If16, If20, If21, In01, In03 al In10, Mn01 al Mn19, Ta03, Ta04, Ta06 al Ta11, Ta13 al Ta17, Ta19, Ge01, Ge03 al Ge06, Ge08, Ge10, Ge12 al Ge18.
UGA-0208	Usos permitidos	AC, Ag, GEx, ILg, If, Mn, TA.
	Usos NO permitidos	AHR, AHU, Cn, FM, FnM, Gln, IPs, Ps, TCn.
	Criterios	Ac01, Ac03 al Ac12, Ag01 al Ag05, Ag07, Ag10 al Ag19, Ag22, Ag23, Ga01, Ga04, Ga12, If03 al If05, If07, If08, If11 al If16, If20, If21, In01, In03 al In10, Mn01 al Mn19, Ta03, Ta04, Ta06 al Ta11, Ta13 al Ta17, Ta19, Ge01, Ge03 al Ge06, Ge08, Ge10, Ge12 al Ge18.
UGA-0221	Usos permitidos	AC, Ag, GEx, ILg, If, Mn, TA.
	Usos NO permitidos	AHR, AHU, Cn, FM, FnM, Gln, IPs, Ps, TCn.
	Criterios	Ac01, Ac03 al Ac12, Ag01 al Ag05, Ag07, Ag10 al Ag19, Ag21 al Ag23, Ga01, Ga02, Ga04, Ga12, If03 al If05, If07, If08, If11 al If16, If20, If21, In01, In03 al In10, Mn01 al Mn19, Ta03, Ta04, Ta06 al Ta11, Ta13 al Ta17, Ta19, Ge01, Ge03 al Ge06, Ge08, Ge10, Ge12 al Ge18.
UGA-0263	Usos permitidos	AC, Ag, GEx, ILg, If, Mn, TA.
	Usos NO permitidos	AHR, AHU, Cn, FM, FnM, Gln, IPs, Ps, TCn.
	Criterios	Ac01, Ac03 al Ac12, Ag01 al Ag05, Ag07, Ag10 al Ag19, Ag22, Ag23, Ga01, Ga04, Ga12, If03 al If05, If07, If08, If11 al If16, If20, If21, In01, In03 al In10, Mn01 al Mn19, Ta03, Ta04, Ta06 al Ta11, Ta13 al Ta17, Ta19, Ge01, Ge03 al Ge06, Ge08, Ge10, Ge12 al Ge18.
UGA-0270	Usos permitidos	AC, Ag, GEx, ILg, If, Mn, TA.
	Usos NO permitidos	AHR, AHU, Cn, FM, FnM, Gln, IPs, Ps, TCn.
	Criterios	Ac01, Ac03 al Ac12, Ag01 al Ag05, Ag07, Ag10 al Ag19, Ag21 al Ag23, Ga01, Ga02, Ga04, Ga12, If03 al If05, If07, If08, If11 al If16, If20, If21, In01, In03 al In10, Mn01 al Mn19, Ta03, Ta04, Ta06 al

Municipio de Chapa de Mota		
Ta11, Ta13 al Ta17, Ta19, Ge01, Ge03 al Ge06, Ge08, Ge10, Ge12 al Ge18.		
Política Conservación - Restauración		
UGA-0124	Usos permitidos	AC, If, Mn, Ps, TA.
	Usos NO permitidos	Ag, AHR, AHU, Cn, FM, FnM, GEx, Gln, ILg, IPs, TCn.
	Criterios	Ac01 al Ac04, Ac06 al Ac09, Ac12, If01 al If04, If07 al If09, If11 al If16, If20, If21, Mn01 al Mn19, Ta01 al Ta14, Ta16 al Ta19, Ge01, Ge03 al Ge06, Ge08, Ge10, Ge12 al Ge18.
UGA-0136	Usos permitidos	AC, If, Mn, Ps, TA.
	Usos NO permitidos	Ag, AHR, AHU, Cn, FM, FnM, GEx, Gln, ILg, IPs, TCn.
	Criterios	Ac01 al Ac04, Ac06 al Ac09, Ac12, If01 al If04, If07 al If09, If11 al If16, If20, If21, Mn01 al Mn19, Ta01 al Ta14, Ta16 al Ta19, Ge01, Ge03 al Ge06, Ge08, Ge10, Ge12 al Ge18.
UGA-0139	Usos permitidos	AC, If, Mn, Ps, TA.
	Usos NO permitidos	Ag, AHR, AHU, Cn, FM, FnM, GEx, Gln, ILg, IPs, TCn.
	Criterios	Ac01 al Ac04, Ac06 al Ac09, Ac12, If01 al If04, If07 al If09, If11 al If16, If20, If21, Mn01 al Mn19, Ta01 al Ta14, Ta16 al Ta19, Ge01, Ge03 al Ge06, Ge08, Ge10, Ge12 al Ge18.
UGA-0157	Usos permitidos	Ag, FM, FnM, GEx, If, Mn, TA.
	Usos NO permitidos	AC, AHR, AHU, Cn, Gln, ILg, IPs, Ps, TCn.
	Criterios	Ag01 al Ag12, Ag14 al Ag16, Ag18 al Ag23, Fn02 al Fn10, Fo02 al Fo06, Ga02, Ga03, Ga05 al Ga11, If01 al If09, If11 al If16, If20, If21, Mn01 al Mn19, Ta02 al Ta19, Ge01, Ge03 al Ge06, Ge08, Ge10, Ge12 al Ge18.
UGA-0163	Usos permitidos	Ag, FM, FnM, GEx, If, Mn, TA.
	Usos NO permitidos	AC, AHR, AHU, Cn, Gln, ILg, IPs, Ps, TCn.
	Criterios	Ag01 al Ag12, Ag14 al Ag16, Ag18 al Ag20, Ag22, Ag23, Fn02 al Fn10, Fo02 al Fo06, Ga03, Ga05 al Ga11, If01 al If09, If11 al If16, If20, If21, Mn01 al Mn19, Ta02 al Ta19, Ge01, Ge03 al Ge06, Ge08, Ge10, Ge12 al Ge18.
UGA-0168	Usos permitidos	Ag, FM, FnM, GEx, If, Mn, TA.
	Usos NO permitidos	AC, AHR, AHU, Cn, Gln, ILg, IPs, Ps, TCn.
	Criterios	Ag01 al Ag12, Ag14 al Ag16, Ag18 al Ag20, Ag22, Ag23, Fn02 al Fn10, Fo02 al Fo06, Ga03, Ga05 al Ga11, If01 al If09, If11 al If16, If20, If21, Mn01 al Mn19, Ta02 al Ta19, Ge01, Ge03 al Ge06, Ge08, Ge10, Ge12 al Ge18.
UGA-0182	Usos permitidos	Ag, FM, FnM, GEx, If, Mn, TA.
	Usos NO permitidos	AC, AHR, AHU, Cn, Gln, ILg, IPs, Ps, TCn.
	Criterios	Ag01 al Ag12, Ag14 al Ag16, Ag18 al Ag20, Ag22, Ag23, Fn02 al Fn10, Fo02 al Fo06, Ga03, Ga05 al Ga11, If01 al If09, If11 al If16, If20, If21, Mn01 al Mn19, Ta02 al Ta19, Ge01, Ge03 al Ge06, Ge08, Ge10, Ge12 al Ge18.
UGA-0188	Usos permitidos	Ag, FM, FnM, GEx, If, Mn, TA.
	Usos NO permitidos	AC, AHR, AHU, Cn, Gln, ILg, IPs, Ps, TCn.
	Criterios	Ag01 al Ag12, Ag14 al Ag16, Ag18 al Ag20, Ag22, Ag23, Fn02 al Fn10, Fo02 al Fo06, Ga03, Ga05 al Ga11, If01 al If09, If11 al If16, If20, If21, Mn01 al Mn19, Ta02 al Ta19, Ge01, Ge03 al Ge06, Ge08, Ge10, Ge12 al Ge18.
UGA-0189	Usos permitidos	Ag, FM, FnM, GEx, If, Mn, TA.
	Usos NO permitidos	AC, AHR, AHU, Cn, Gln, ILg, IPs, Ps, TCn.
	Criterios	Ag01 al Ag12, Ag14 al Ag16, Ag18 al Ag20, Ag22, Ag23, Fn02 al Fn10, Fo02 al Fo06, Ga03, Ga05 al Ga11, If01 al If09, If11 al If16, If20, If21, Mn01 al Mn19, Ta02 al Ta19, Ge01, Ge03 al Ge06, Ge08, Ge10, Ge12 al Ge18.
UGA-0195	Usos permitidos	Ag, FM, FnM, GEx, If, Mn, TA.
	Usos NO permitidos	AC, AHR, AHU, Cn, Gln, ILg, IPs, Ps, TCn.
	Criterios	Ag01 al Ag12, Ag14 al Ag16, Ag18 al Ag20, Ag22, Ag23, Fn02 al Fn10, Fo02 al Fo06, Ga03, Ga05 al Ga11, If01 al If09, If11 al If16, If20, If21, Mn01 al Mn19, Ta02 al Ta19, Ge01, Ge03 al Ge06, Ge08, Ge10, Ge12 al Ge18.
UGA-0197	Usos permitidos	Ag, FM, FnM, GEx, If, Mn, TA.
	Usos NO permitidos	AC, AHR, AHU, Cn, Gln, ILg, IPs, Ps, TCn.
	Criterios	Ag01 al Ag12, Ag14 al Ag16, Ag18 al Ag20, Ag22, Ag23, Fn02 al Fn10, Fo02 al Fo06, Ga03, Ga05 al Ga11, If01 al If09, If11 al If16, If20, If21, Mn01 al Mn19, Ta02 al Ta19, Ge01, Ge03 al Ge06, Ge08, Ge10, Ge12 al Ge18.
UGA-0199	Usos permitidos	Ag, FM, FnM, GEx, If, Mn, TA.
	Usos NO permitidos	Ac, AHR, AHU, Cn, Gln, ILg, IPs, Ps, TCn.
	Criterios	Ag01 al Ag12, Ag14 al Ag16, Ag18 al Ag20, Ag22, Ag23, Fn02 al Fn10, Fo02 al Fo06, Ga03, Ga05 al Ga11, If01 al If09, If11 al If16, If20, If21, Mn01 al Mn19, Ta02 al Ta19, Ge01, Ge03 al Ge06, Ge08, Ge10, Ge12 al Ge18.
UGA-0203	Usos permitidos	Ag, FM, FnM, GEx, If, Mn, TA.
	Usos NO permitidos	AC, AHR, AHU, Cn, Gln, ILg, IPs, Ps, TCn.
	Criterios	Ag01 al Ag12, Ag14 al Ag16, Ag18 al Ag20, Ag22, Ag23, Fn02 al Fn10, Fo02 al Fo06, Ga03, Ga05 al Ga11, If01 al If09, If11 al If16, If20, If21, Mn01 al Mn19, Ta02 al Ta19, Ge01, Ge03 al Ge06, Ge08, Ge10, Ge12 al Ge18.
UGA-0209	Usos permitidos	Ag, FM, FnM, GEx, If, Mn, TA.

Municipio de Chapa de Mota		
	Usos NO permitidos	AC, AHR, AHU, Cn, Gln, ILg, IPs, Ps, TCn.
	Criterios	Ag01 al Ag12, Ag14 al Ag16, Ag18 al Ag20, Ag22, Ag23, Fn02 al Fn10, Fo02 al Fo06, Ga03, Ga05 al Ga11, If01 al If09, If11 al If16, If20, If21, Mn01 al Mn19, Ta02 al Ta19, Ge01, Ge03 al Ge06, Ge08, Ge10, Ge12 al Ge18.
UGA-0229	Usos permitidos	Ag, FM, FnM, GEx, If, Mn, TA.
	Usos NO permitidos	Ac, AHR, AHU, Cn, Gln, ILg, IPs, Ps, TCn.
	Criterios	Ag01 al Ag12, Ag14 al Ag16, Ag18 al Ag20, Ag22, Ag23, Fn02 al Fn10, Fo02 al Fo06, Ga03, Ga05 al Ga11, If01 al If09, If11 al If16, If20, If21, Mn01 al Mn19, Ta02 al Ta19, Ge01, Ge03 al Ge06, Ge08, Ge10, Ge12 al Ge18.
UGA-0250	Usos permitidos	Ag, FM, FnM, GEx, If, Mn, TA.
	Usos NO permitidos	AC, AHR, AHU, Cn, Gln, ILg, IPs, Ps, TCn.
	Criterios	Ag01 al Ag12, Ag14 al Ag16, Ag18 al Ag20, Ag22, Ag23, Fn02 al Fn10, Fo02 al Fo06, Ga03, Ga05 al Ga11, If01 al If09, If11 al If16, If20, If21, Mn01 al Mn19, Ta02 al Ta19, Ge01, Ge03 al Ge06, Ge08, Ge10, Ge12 al Ge18.
UGA-0275	Usos permitidos	Ag, FM, FnM, GEx, If, Mn, TA.
	Usos NO permitidos	AC, AHR, AHU, Cn, Gln, ILg, IPs, Ps, TCn.
	Criterios	Ag01 al Ag12, Ag14 al Ag16, Ag18 al Ag20, Ag22, Ag23, Fn02 al Fn10, Fo02 al Fo06, Ga03, Ga05 al Ga11, If01 al If09, If11 al If16, If20, If21, Mn01 al Mn19, Ta02 al Ta19, Ge01, Ge03 al Ge06, Ge08, Ge10, Ge12 al Ge18.
Política Aprovechamiento sustentable - Conservación		
UGA-0190	Usos permitidos	AC, Ag, FM, FnM, GEx, If, Mn, TA.
	Usos NO permitidos	AHR, AHU, Cn, Gln, ILg, IPs, Ps, TCn.
	Criterios	Ac01, Ac03 al Ac12, Ag01 al Ag07, Ag09 al Ag12, Ag14 al Ag16, Ag18 al Ag23, Fn03 al Fn10, Fo01, Fo03 al Fo06, Ga01 al Ga12, If03 al If08, If11 al If16, If20, If21, Mn01 al Mn19, Ta02 al Ta11, Ta13 al Ta19, Ge01, Ge03 al Ge06, Ge08, Ge10, Ge12 al Ge18.
UGA-0193	Usos permitidos	AC, Ag, FnM, GEx, If, Mn, Ps, TA.
	Usos NO permitidos	AHR, AHU, Cn, FM, Gln, ILg, IPs, TCn.
	Criterios	Ac01 al Ac09, Ac12, Ag01 al Ag07, Ag09 al Ag12, Ag14 al Ag20, Ag22, Ag23, Fn03 al Fn10, Ga01, Ga03 al Ga12, If03 al If08, If11 al If16, If20, If21, Mn01 al Mn19, Ta02 al Ta11, Ta13 al Ta19, Ge01, Ge03 al Ge06, Ge08, Ge10, Ge12 al Ge18.
UGA-0228	Usos permitidos	AC, Ag, FnM, GEx, If, Mn, Ps, TA.
	Usos NO permitidos	AHR, AHU, Cn, FM, Gln, ILg, IPs, TCn.
	Criterios	Ac01 al Ac09, Ac12, Ag01 al Ag07, Ag09 al Ag12, Ag14 al Ag20, Ag22, Ag23, Fn03 al Fn10, Ga01, Ga03 al Ga12, If03 al If08, If11 al If16, If20, If21, Mn01 al Mn19, Ta02 al Ta11, Ta13 al Ta19, Ge01, Ge03 al Ge06, Ge08, Ge10, Ge12 al Ge18.
UGA-0289	Usos permitidos	AC, Ag, FM, FnM, GEx, If, Mn, TA.
	Usos NO permitidos	AHR, AHU, Cn, Gln, ILg, IPs, Ps, TCn.
	Criterios	Ac01, Ac03 al Ac12, Ag01 al Ag07, Ag09 al Ag12, Ag14 al Ag23, Fn03 al Fn10, Fo01, Fo03 al Fo06, Ga01 al Ga12, If03 al If08, If11 al If16, If20, If21, Mn01 al Mn19, Ta02 al Ta11, Ta13 al Ta19, Ge01, Ge03 al Ge06, Ge08, Ge10, Ge12 al Ge18.
Restauración		
UGA-0279	Usos permitidos	Ag, FM, FnM, GEx, If, Mn, TA.
	Usos NO permitidos	Ac, AHR, AHU, Cn, Gln, ILg, IPs, Ps, TCn.
	Criterios	Ag01 al Ag12, Ag14 al Ag16, Ag18 al Ag20, Ag22, Ag23, Fn02 al Fn10, Fo01 al Fo06, Ga03, Ga05 al Ga11, If01 al If09, If11 al If16, If20, If21, Mn01 al Mn19, Ta02 al Ta19, Ge01, Ge03 al Ge06, Ge08, Ge10, Ge12 al Ge18.
Política Conservación		
UGA-0153	Usos permitidos	Ag, FM, FnM, GEx, If, Mn, TA.
	Usos NO permitidos	AC, AHR, AHU, Cn, Gln, ILg, IPs, Ps, TCn.
	Criterios	Ag07, Fn03, Fn04, Fn06 al Fn10, Fo03 al Fo06, Ga03, Ga05 al Ga11, If01 al If09, If11 al If16, If20, If21, Mn01 al Mn19, Ta02 al Ta11, Ta13 al Ta19, Ge01, Ge03 al Ge06, Ge08, Ge10, Ge12 al Ge18.
UGA-0165	Usos permitidos	FM, FnM, GEx, If, Mn, TA.
	Usos NO permitidos	AC, Ag, AHR, AHU, Cn, Gln, ILg, IPs, Ps, TCn.
UGA-0165	Criterios	Fn03 al Fn10, Fo03 al Fo06, Ga03, Ga05 al Ga11, If01 al If09, If11 al If16, If20, If21, Mn01 al Mn19, Ta02 al Ta11, Ta13 al Ta19, Ge01, Ge03 al Ge06, Ge08, Ge10, Ge12 al Ge18.
UGA-0241	Usos permitidos	FM, FnM, GEx, If, Mn, TA.
	Usos NO permitidos	AC, Ag, AHR, AHU, Cn, Gln, ILg, IPs, Ps, TCn.
	Criterios	Fn03 al Fn10, Fo03 al Fo06, Ga03, Ga05 al Ga11, If01 al If09, If11 al If16, If20, If21, Mn01 al Mn19, Ta02 al Ta11, Ta13 al Ta19, Ge01, Ge03 al Ge06, Ge08, Ge10, Ge12 al Ge18.
UGA-0253	Usos permitidos	FM, FnM, GEx, If, Mn, TA.
	Usos NO permitidos	AC, Ag, AHR, AHU, Cn, Gln, ILg, IPs, Ps, TCn.
	Criterios	Fn03 al Fn10, Fo03 al Fo06, Ga03, Ga05 al Ga11, If01 al If09, If11 al If16, If20, If21, Mn01 al Mn19, Ta02 al Ta11, Ta13 al Ta19, Ge01, Ge03 al Ge06, Ge08, Ge10, Ge12 al Ge18.
Política Protección		

Municipio de Chapa de Mota		
UGA-0133	Usos permitidos	FnM, Mn, TA.
	Usos NO permitidos	AC, Ag, AHR, AHU, Cn, FM, GEx, Gln, ILg, IPs, If, Ps, TCn.
	Criterios	Fn01, Fn03 al Fn10, Mn01 al Mn19, Ta01 al Ta11, Ta13, Ta14, Ta16 al Ta19, Ge01, Ge03 al Ge06, Ge08, Ge10, Ge12 al Ge18.
UGA-0152	Usos permitidos	AC, Mn, Ps, TA.
	Usos NO permitidos	Ag, AHR, AHU, Cn, FM, FnM, GEx, Gln, ILg, IPs, If, TCn.
	Criterios	Ac01 al Ac04, Ac06 al Ac09, Ac12, Mn01 al Mn19, Ta01 al Ta11, Ta13, Ta14, Ta16 al Ta19, Ge01, Ge03 al Ge06, Ge08, Ge10, Ge12 al Ge18.
UGA-0161	Usos permitidos	FnM, Mn, TA.
	Usos NO permitidos	AC, Ag, AHR, AHU, Cn, FM, GEx, Gln, ILg, IPs, If, Ps, TCn.
	Criterios	Fn01, Fn03 al Fn10, Mn01 al Mn19, Ta01 al Ta11, Ta13, Ta14, Ta16 al Ta19, Ge01, Ge03 al Ge06, Ge08, Ge10, Ge12 al Ge18.
UGA-0164	Usos permitidos	FnM, Mn, TA.
	Usos NO permitidos	AC, Ag, AHR, AHU, Cn, FM, GEx, Gln, ILg, IPs, If, Ps, TCn.
	Criterios	Fn01, Fn03 al Fn10, Mn01 al Mn19, Ta01 al Ta11, Ta13, Ta14, Ta16 al Ta19, Ge01, Ge03 al Ge06, Ge08, Ge10, Ge12 al Ge18.
UGA-0179	Usos permitidos	FnM, Mn, TA.
	Usos NO permitidos	AC, Ag, AHR, AHU, Cn, FM, GEx, Gln, ILg, IPs, If, Ps, TCn.
	Criterios	Fn01, Fn03 al Fn10, Mn01 al Mn19, Ta01 al Ta11, Ta13, Ta14, Ta16 al Ta19, Ge01, Ge03 al Ge06, Ge08, Ge10, Ge12 al Ge18.
UGA-0201	Usos permitidos	FnM, Mn, TA.
	Usos NO permitidos	AC, Ag, AHR, AHU, Cn, FM, GEx, Gln, ILg, IPs, If, Ps, TCn.
	Criterios	Fn01, Fn03 al Fn10, Mn01 al Mn19, Ta01 al Ta11, Ta13, Ta14, Ta16 al Ta19, Ge01, Ge03 al Ge06, Ge08, Ge10, Ge12 al Ge18.
UGA-0217	Usos permitidos	AC, Mn, Ps, TA.
	Usos NO permitidos	Ag, AHR, AHU, Cn, FM, FnM, GEx, Gln, ILg, IPs, If, TCn.
	Criterios	Ac01 al Ac04, Ac06 al Ac09, Ac12, Mn01 al Mn19, Ta01 al Ta11, Ta13, Ta14, Ta16 al Ta19, Ge01, Ge03 al Ge06, Ge08, Ge10, Ge12 al Ge18.
UGA-0248	Usos permitidos	Ac, Mn, Ps, TA.
	Usos NO permitidos	Ag, AHR, AHU, Cn, FM, FnM, GEx, Gln, ILg, IPs, If, TCn.
	Criterios	Ac01 al Ac04, Ac06 al Ac09, Ac12, Mn01 al Mn19, Ta01 al Ta11, Ta13, Ta14, Ta16 al Ta19, Ge01, Ge03 al Ge06, Ge08, Ge10, Ge12 al Ge18.
UGA-0252	Usos permitidos	FnM, Mn, TA.
	Usos NO permitidos	AC, Ag, AHR, AHU, Cn, FM, GEx, Gln, ILg, IPs, If, Ps, TCn.
	Criterios	Fn01, Fn03 al Fn10, Mn01 al Mn19, Ta01 al Ta11, Ta13, Ta14, Ta16 al Ta19, Ge01, Ge03 al Ge06, Ge08, Ge10, Ge12 al Ge18.

Municipio de Chapultepec

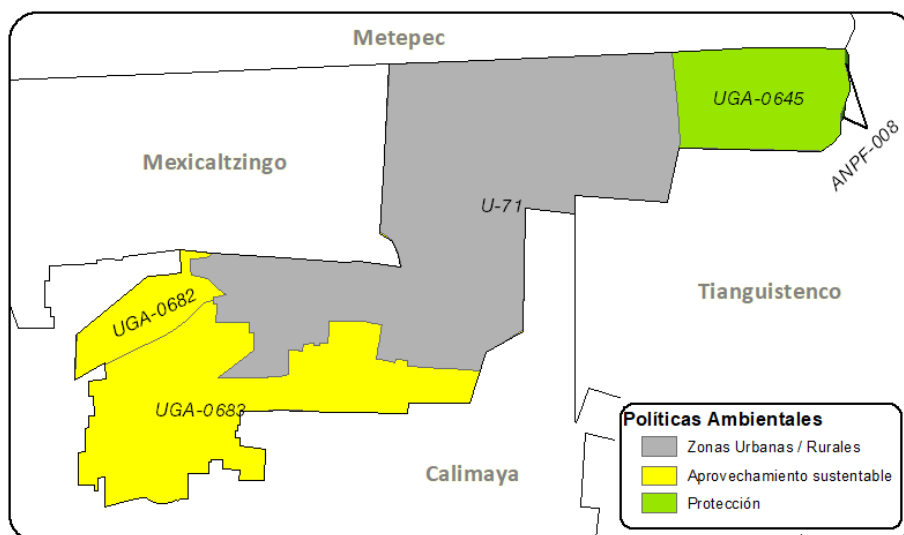

Municipio de Chapultepec		
ANP Federal		
ANPF-008	Usos permitidos	Usos permitidos conforme al Decreto y Programa de Manejo.
	Usos NO permitidos	Usos no permitidos conforme al Decreto y Programa de Manejo.
	Criterios	Ac04, Ac06, Ac07, Ac09, Ac12, Fn01, Pe05, Ge01, Ge02, Ge04 al Ge13, Ge17 al Ge20.
Política Zonas Urbanas-Urbanizables		
U-71	Usos permitidos	Usos definidos conforme al Plan Municipal de Desarrollo Urbano.
	Usos NO permitidos	Conforme al Plan Municipal de Desarrollo Urbano.
	Criterios	Ag02, Ag10, Ag12, Ag21, Co04, Co07, Co10, Ga01, Gi01, Gi02, Gi04, If03, If04, If08, If10, If12, If14, If15, If17, If20, If21, In02 al In10, Ip01 al Ip15, Tu01, Tu02, Tu05, Tu06, Tu09, Tu11, Tu12, Ta03 al Ta05, Ta10, Ta11, Ta17, Ta18, Hr01 al Hr04, Hr05, Hr07 al Hr12, Hr14 al Hr19, Ge02, Ge04, Ge05, Ge08, Ge10 al Ge12, Ge14, Ge15.
Política Aprovechamiento sustentable		
UGA-0682	Usos permitidos	AC, Ag, GEx, If, Mn, TA.
	Usos NO permitidos	AHR, AHU, Cn, FM, FnM, Gln, ILg, IPs, Ps, TCn.
	Criterios	Ac01, Ac03 al Ac12, Ag01 al Ag03, Ag05, Ag07, Ag10 al Ag15, Ag18, Ag21, Ag23, Ga01, Ga02, Ga04, Ga12, If03 al If05, If07, If08, If11 al If16, If20, If21, Mn01 al Mn19, Ta03, Ta04, Ta06 al Ta11, Ta13 al Ta17, Ta19, Ge01, Ge03 al Ge06, Ge08, Ge10, Ge12 al Ge18.
UGA-0683	Usos permitidos	AC, Ag, GEx, If, Mn, TA.
	Usos NO permitidos	AHR, AHU, Cn, FM, FnM, Gln, ILg, IPs, Ps, TCn.
	Criterios	Ac01, Ac03 al Ac12, Ag01 al Ag03, Ag05, Ag07, Ag10 al Ag15, Ag17, Ag18, Ag21, Ag23, Ga01, Ga02, Ga04, Ga12, If03 al If05, If07, If08, If11 al If16, If20, If21, Mn01 al Mn19, Ta03, Ta04, Ta06 al Ta11, Ta13 al Ta17, Ta19, Ge01, Ge03 al Ge06, Ge08, Ge10, Ge12 al Ge18.
UGA-0678	Usos permitidos	Ac, Ag, GEx, If, Mn, TA.
	Usos NO permitidos	AHR, AHU, Cn, FM, FnM, Gln, ILg, IPs, Ps, TCn.
	Criterios	Ac01, Ac03 al Ac12, Ag01 al Ag03, Ag05, Ag07, Ag10 al Ag15, Ag18, Ag23, Ga01, Ga04, Ga12, If03 al If05, If07, If08, If11 al If16, If20, If21, Mn01 al Mn19, Ta03, Ta04, Ta06 al Ta11, Ta13 al Ta17, Ta19, Ge01, Ge03 al Ge06, Ge08, Ge10, Ge12 al Ge18.
Política Protección		
UGA-0645	Usos permitidos	AC, Ag, AHR, AHU, GEx, Gln, ILg, IPs, If.
	Usos NO permitidos	Cn, FM, FnM, Mn, Ps, TA, TCn.
	Criterios	Ac08, Ac11, Ac12, Ag01 al Ag04, Ag14, Ag16, Ag18, Ag19, Ag21, Ag22, Ga01 al Ga12, Gi01 al Gi08, If07, If08, If10, If13 al If18, If20, If21, In01 al In10, Ip01 al Ip15, Hr01 al Hr19, Hu01 al Hu20, Ge01 al Ge06, Ge08, Ge10 al Ge15, Ge17, Ge18.

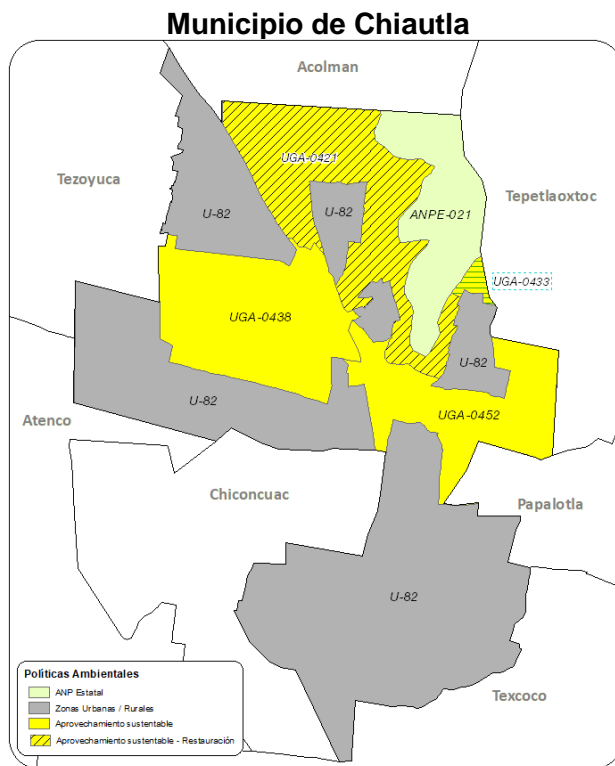

Municipio de Chiautla		
Política ANP Estatal		
ANPE-021	Usos permitidos	Usos permitidos conforme al Decreto y Programa de Manejo.
	Usos NO permitidos	Usos no permitidos conforme al Decreto y Programa de Manejo.
	Criterios	Ac02, Ac04, Ac06, Ac07, Ac09, Ac12, Ag02 al Ag05, Ag09 al Ag13, Ag15, Ag16, Ag18, Co01, Co02, Co05 al Co09, Co15, Co16, Co18, Fn01, Fn02, Fn04, Fn05, Fn07, Fn08, Fo01, Fo03, Fo06, Ga01, Ga05 al Ga08, Gi01, Gi02, If01, If02, If04, If05, If07, If08, If11, If12, If15, If16, If20, If21, In01 al In04, In07, In08, Mn01 al Mn19, Pe05, Tu01 al Tu03, Tu05, Tu06, Tu09, Tu11, Tu12, Ta01 al Ta05, Ta09, Ta11, Ta12, Ta14 al Ta18, Hr02, Hr06 al Hr08, Hr10 al Hr12, Hu02, Ge01 al Ge09, Ge11 al Ge20.
Política Zonas Urbanas-Urbanizables		
U-82	Usos permitidos	Usos definidos conforme al Plan Municipal de Desarrollo Urbano.
	Usos NO permitidos	Conforme al Plan Municipal de Desarrollo Urbano.
	Criterios	Ag02, Ag10, Ag12, Ag21, Co04, Co07, Co10, Ga01, Gi01, Gi02, Gi04, If03, If04, If08, If10, If12, If14, If15, If17, If20, If21, In02 al In10, Ip01 al Ip15, Tu01, Tu02, Tu05, Tu06, Tu09, Tu11, Tu12, Ta03 al Ta05, Ta10, Ta11, Ta17, Ta18, Hr01 al Hr04, Hr05, Hr07 al Hr12, Hr14 al Hr19, Ge02, Ge04, Ge05, Ge08, Ge10 al Ge12, Ge14, Ge15.
Política Aprovechamiento sustentable		
UGA-0433	Usos permitidos	Ac, Ag, FM, FnM, GEx, If, Mn, TA.
	Usos NO permitidos	AHR, AHU, Cn, Gln, ILg, IPs, Ps, TCn.
	Criterios	Ac01, Ac03 al Ac12, Ag01 al Ag07, Ag09 al Ag12, Ag14 al Ag23, Fn03 al Fn10, Fo01, Fo03 al Fo06, Ga01 al Ga12, If03 al If08, If11 al If16, If20, If21, Mn01 al Mn19, Ta02 al Ta11, Ta13 al Ta19, Ge01, Ge03 al Ge06, Ge08, Ge10, Ge12 al Ge18.
UGA-0438	Usos permitidos	AC, Ag, GEx, If, Mn, TA.
	Usos NO permitidos	AHR, AHU, Cn, FM, FnM, Gln, ILg, IPs, Ps, TCn.
	Criterios	Ac01, Ac03 al Ac12, Ag01 al Ag03, Ag05, Ag07, Ag10 al Ag15, Ag18, Ag23, Ga01, Ga04, Ga12, If03 al If05, If07, If08, If11 al If16, If20, If21, Mn01 al Mn19, Ta03, Ta04, Ta06 al Ta11, Ta13 al Ta17, Ta19, Ge01, Ge03 al Ge06, Ge08, Ge10, Ge12 al Ge18.
UGA-0452	Usos permitidos	AC, Ag, GEx, If, Mn, TA.
	Usos NO permitidos	AHR, AHU, Cn, FM, FnM, Gln, ILg, IPs, Ps, TCn.
	Criterios	Ac01, Ac03 al Ac12, Ag01 al Ag03, Ag05, Ag07, Ag10 al Ag15, Ag17, Ag18, Ag21, Ag23, Ga01, Ga02, Ga04, Ga12, If03 al If05, If07, If08, If11 al If16, If20, If21, Mn01 al Mn19, Ta03, Ta04, Ta06 al Ta11, Ta13 al Ta17, Ta19, Ge01, Ge03 al Ge06, Ge08, Ge10, Ge12 al Ge18.
Política Aprovechamiento sustentable - Restauración		
UGA-0421	Usos permitidos	Ag, FnM, GEx, If, Mn, TA.
	Usos NO permitidos	AC, AHR, AHU, Cn, FM, Gln, ILg, IPs, Ps, TCn.
	Criterios	Ag01 al Ag12, Ag14 al Ag23, Fn02 al Fn10, Ga02, If03 al If05, If07, If08, If11 al If16, If20, If21, Mn01 al Mn19, Ta02 al Ta19, Ge01, Ge03 al Ge06, Ge08, Ge10, Ge12 al Ge18.

Municipio de Chicoloapan

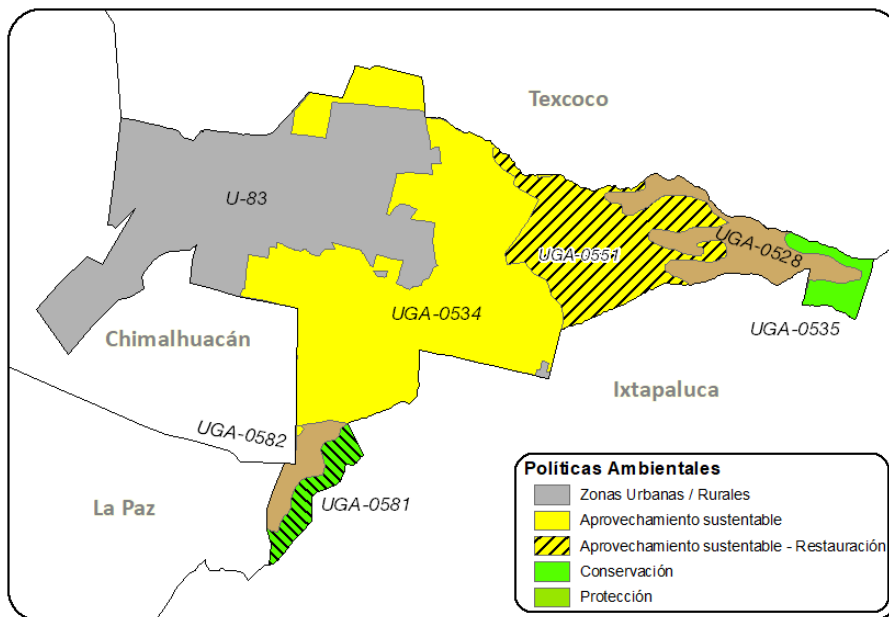

Municipio de Chicoloapan		
Política Aprovechamiento sustentable		
UGA-0534	Usos permitidos	AC, Ag, GEx, If, Mn, TA.
	Usos NO permitidos	AHR, AHU, Cn, FM, FnM, Gln, ILg, IPs, Ps, TCn.
UGA-0534	Criterios	Ac01, Ac03 al Ac12, Ag01 al Ag03, Ag05, Ag07, Ag10 al Ag15, Ag18, Ag21, Ag23, Ga01, Ga02, Ga04, Ga12, If03 al If05, If07, If08, If11 al If16, If20, If21, Mn01 al Mn19, Ta03, Ta04, Ta06 al Ta11, Ta13 al Ta17, Ta19, Ge01, Ge03 al Ge06, Ge08, Ge10, Ge12 al Ge18.
UGA-0575	Usos permitidos	Ac, AHR, AHU, GEx, ILg, If, Mn, TA, TCn.
	Usos NO permitidos	Ag, Cn, FM, FnM, Gln, IPs, Ps.
	Criterios	Ac01, Ac03 al Ac12, Ga02, If04, If05, If07, If10 al If16, If20, If21, In02 al In10, Mn01 al Mn19, Tu01 al Tu13, Ta03, Ta04, Ta06 al Ta11, Ta13 al Ta17, Ta19, Hr19, Hu01 al Hu05, Hu07 al Hu20, Ge01, Ge03 al Ge06, Ge08, Ge10, Ge12 al Ge18.
Política Zonas Urbanas-Urbanizables		
U-83	Usos permitidos	Usos definidos conforme al Plan Municipal de Desarrollo Urbano.
	Usos NO permitidos	Conforme al Plan Municipal de Desarrollo Urbano.
	Criterios	In05 al In10, Ip01, Ip03 al Ip15, Tu06, Hu01 al Hu04, Hu06, Hu08 al Hu10, Hu12, Hu14 al Hu19, Ge02, Ge04, Ge05, Ge08, Ge10, Ge11, Ge15.
Política Conservación - Restauración		
UGA-0581	Usos permitidos	Ag, FnM, GEx, If, Mn, TA.
	Usos NO permitidos	AC, AHR, AHU, Cn, FM, Gln, ILg, IPs, Ps, TCn.
	Criterios	Ag01 al Ag12, Ag14 al Ag16, Ag18 al Ag20, Ag22, Ag23, Fn02 al Fn10, Ga03, Ga05 al Ga11, If01 al If09, If11 al If16, If20, If21, Mn01 al Mn19, Ta02 al Ta19, Ge01, Ge03 al Ge06, Ge08, Ge10, Ge12 al Ge18.
Política Restauración		
UGA-0528	Usos permitidos	Ag, FM, FnM, If, Mn, TA.
	Usos NO permitidos	AC, AHR, AHU, Cn, GEx, Gln, ILg, IPs, Ps, TCn.
	Criterios	Ag01 al Ag12, Ag14 al Ag16, Ag18 al Ag20, Ag22, Ag23, Fn02 al Fn10, Fo01 al Fo06, If01 al If09, If11 al If16, If20, If21, Mn01 al Mn19, Ta02 al Ta19, Ge01, Ge03 al Ge06, Ge08, Ge10, Ge12 al Ge18.
UGA-0582	Usos permitidos	Ag, FM, FnM, If, Mn, TA.
	Usos NO permitidos	AC, AHR, AHU, Cn, GEx, Gln, ILg, IPs, Ps, TCn.
	Criterios	Ag01 al Ag12, Ag14 al Ag16, Ag18 al Ag23, Fn02 al Fn10, Fo01 al Fo06, If01 al If09, If11 al If16, If20, If21, Mn01 al Mn19, Ta02 al Ta19, Ge01, Ge03 al Ge06, Ge08, Ge10, Ge12 al Ge18.
Política Aprovechamiento sustentable - Restauración		
UGA-0551	Usos permitidos	Ag, ILg, IPs, If, Mn.
	Usos NO permitidos	AC, AHR, AHU, Cn, FM, FnM, GEx, Gln, Ps, TA, TCn.
	Criterios	Ag01 al Ag12, Ag14 al Ag16, Ag18 al Ag20, Ag22, Ag23, If03 al If05, If07, If08, If11 al If16, If20, If21, In03 al In10, Ip01 al Ip15, Mn01 al Mn19, Ge01, Ge03 al Ge06, Ge08, Ge10, Ge12 al Ge18.
Política Conservación		
UGA-0535	Usos permitidos	FM, FnM, GEx, If, Mn, TA.
	Usos NO permitidos	AC, Ag, AHR, AHU, Cn, Gln, ILg, IPs, Ps, TCn.
	Criterios	Fn03 al Fn10, Fo03 al Fo06, Ga03, Ga05 al Ga11, If01 al If09, If11 al If16, If20, If21, Mn01 al Mn19, Ta02 al Ta11, Ta13 al Ta19, Ge01, Ge03 al Ge06, Ge08, Ge10, Ge12 al Ge18.

Municipio de Chiconcuac



Municipio de Chiconcuac		
Política Zonas Urbanas-Urbanizables		
U-84	Usos permitidos	Usos definidos conforme al Plan Municipal de Desarrollo Urbano.
	Usos NO permitidos	Conforme al Plan Municipal de Desarrollo Urbano.
	Criterios	In05 al In10, Ip01, Ip03 al Ip15, Tu06, Hu01 al Hu04, Hu06, Hu08 al Hu10, Hu12, Hu14 al Hu19, Ge02, Ge04, Ge05, Ge08, Ge10, Ge11, Ge15.

Municipio de Chimalhuacán

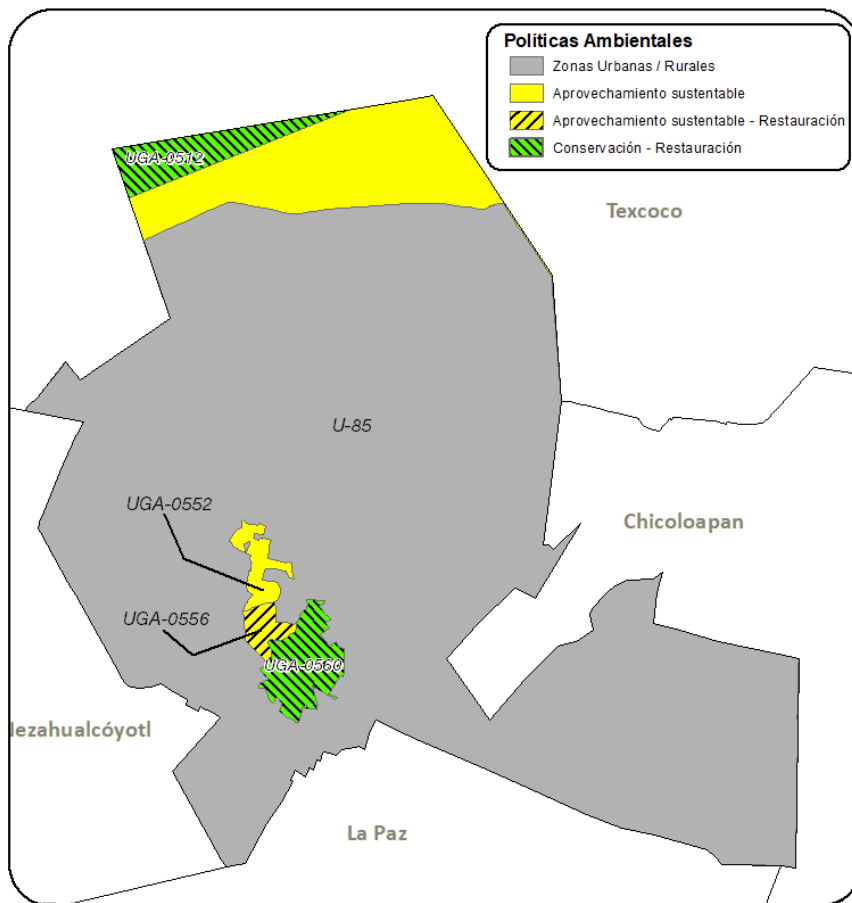

Municipio de Chimalhuacán		
Política Zonas Urbanas-Urbanizables		
U-85	Usos permitidos	Usos definidos conforme al Plan Municipal de Desarrollo Urbano.
	Usos NO permitidos	Conforme al Plan Municipal de Desarrollo Urbano.
	Criterios	In05 al In10, Ip01, Ip03 al Ip15, Tu06, Hu01 al Hu04, Hu06, Hu08 al Hu10, Hu12, Hu14 al Hu19, Ge02, Ge04, Ge05, Ge08, Ge10, Ge11, Ge15.
Política Aprovechamiento sustentable		
UGA-0517	Usos permitidos	If.
	Usos NO permitidos	AC, Ag, AHR, AHU, Cn, FM, FnM, GEx, Gln, ILg, IPs, Mn, Ps, TA, TCn.
	Criterios	If04, If05, If07, If11 al If16, If20, If21, Ge01, Ge03 al Ge06, Ge08, Ge10, Ge12 al Ge18.
UGA-0552	Usos permitidos	AC, Ag, AHR, GEx, Gln, ILg, If, Mn, TA, TCn.
	Usos NO permitidos	AHU, Cn, FM, FnM, IPs, Ps.
	Criterios	Ac01, Ac03 al Ac12, Ag01 al Ag05, Ag07, Ag10 al Ag16, Ag18, Ag19, Ag22, Ag23, Ga01, Ga04, Ga12, Gi01 al Gi05, If03 al If05, If07, If08, If10 al If16, If20, If21, In01, In03 al In10, Mn01 al Mn19, Tu01 al Tu13, Ta03, Ta04, Ta06 al Ta11, Ta13 al Ta17, Ta19, Hr01 al Hr05, Hr07 al Hr18, Ge01, Ge03 al Ge06, Ge08, Ge10, Ge12 al Ge18.
Política Conservación - Restauración		
UGA-0512	Usos permitidos	Cn, If, TA.
	Usos NO permitidos	AC, Ag, AHR, AHU, FM, FnM, GEx, Gln, ILg, IPs, Mn, Ps, TCn.

Municipio de Chimalhuacán		
	Criterios	Co03, Co06, Co07, Co13, Co15 al Co18, If01 al If04, If07 al If09, If11 al If16, If20, If21, Ta01 al Ta14, Ta16 al Ta19, Ge01, Ge03 al Ge06, Ge08, Ge10, Ge12 al Ge18.
UGA-0560	Usos permitidos	Ag, FnM, GEx, If, Mn, TA.
	Usos NO permitidos	AC, AHR, AHU, Cn, FM, Gln, ILg, IPs, Ps, TCn.
	Criterios	Ag01 al Ag12, Ag14 al Ag16, Ag18 al Ag20, Ag22, Ag23, Fn02 al Fn10, Ga03, Ga05 al Ga11, If01 al If09, If11 al If16, If20, If21, Mn01 al Mn19, Ta02 al Ta19, Ge01, Ge03 al Ge06, Ge08, Ge10, Ge12 al Ge18.
Política Aprovechamiento sustentable - Restauración		
UGA-0556	Usos permitidos	Ag, ILg, IPs, If, Mn.
	Usos NO permitidos	AC, AHR, AHU, Cn, FM, FnM, GEx, Gln, Ps, TA, TCn.
	Criterios	Ag01 al Ag12, Ag14 al Ag16, Ag18 al Ag20, Ag22, Ag23, If03 al If05, If07, If08, If11 al If16, If20, If21, In03 al In10, Ip01 al Ip15, Mn01 al Mn19, Ge01, Ge03 al Ge06, Ge08, Ge10, Ge12 al Ge18.

Municipio de Coacalco de Berriozabal

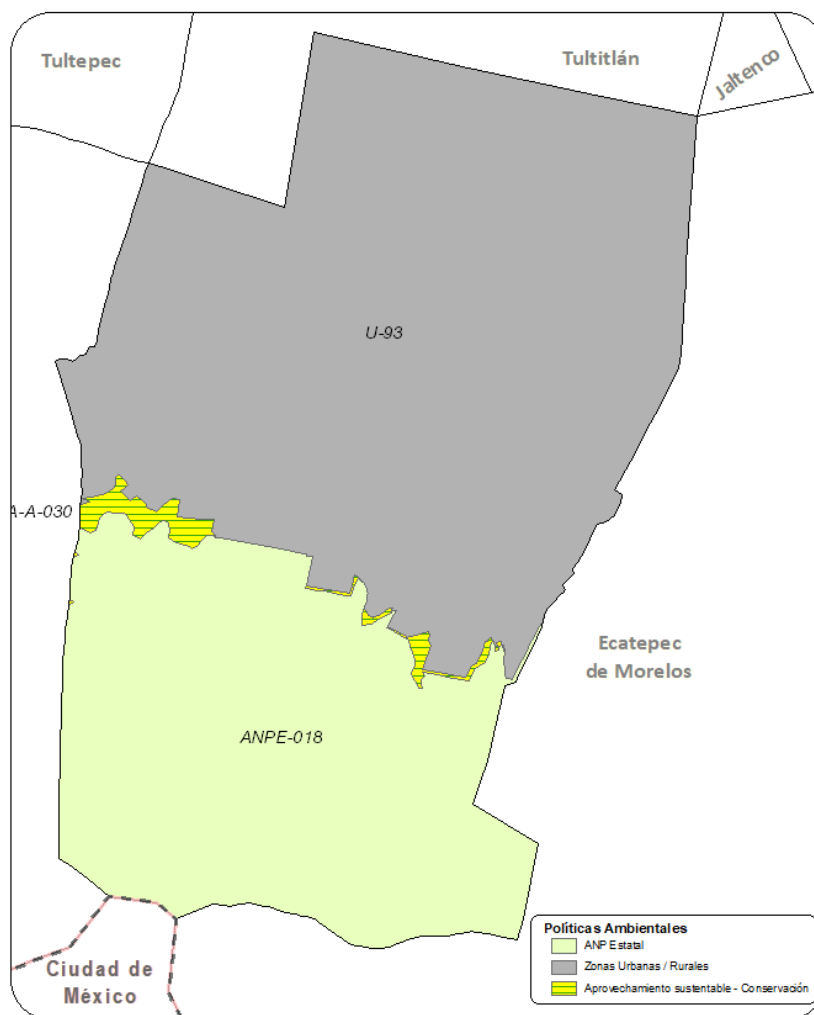

Municipio de Coacalco de Berriozabal		
Política ANP Estatal		
ANPE-018	Usos permitidos	Usos permitidos conforme al Decreto y Programa de Manejo.
	Usos NO permitidos	Usos no permitidos conforme al Decreto y Programa de Manejo.
	Criterios	Ag02 al Ag06, Ag08 al Ag22, Co01 al Co18Fn01 al Fn03, Fn05 al Fn07, Fn09, Fo02, If01 al If09, If11 al If16, If19 al If21, Tu01 al Tu04, Tu06 al Tu13, Ta01 al Ta19, Ge01 al Ge10, Ge13 al Ge16.

Municipio de Coacalco de Berriozabal		
Política Zonas Urbanas-Urbanizables		
U-93	Usos permitidos	Usos definidos conforme al Plan Municipal de Desarrollo Urbano.
	Usos NO permitidos	Conforme al Plan Municipal de Desarrollo Urbano.
	Criterios	In05 al In10, Ip01, Ip03 al Ip15, Tu06, Hu01 al Hu04, Hu06, Hu08 al Hu10, Hu12, Hu14 al Hu19, Ge02, Ge04, Ge05, Ge08, Ge10, Ge11, Ge15.
Política Aprovechamiento sustentable - Conservación		
UGA-A-030	Usos permitidos	AC, Ag, FM, FnM, GEX, If, Mn, TA.
	Usos NO permitidos	AHR, AHU, Cn, Gln, ILg, IPs, Ps, TCn.
	Criterios	Ac01, Ac03 al Ac12, Ag01 al Ag07, Ag09 al Ag12, Ag14 al Ag23, Fn03 al Fn10, Fo01, Fo03 al Fo06, Ga01 al Ga12, If03 al If08, If11 al If16, If20, If21, Mn01 al Mn19, Ta02 al Ta11, Ta13 al Ta19, Ge01, Ge03 al Ge06, Ge08, Ge10, Ge12 al Ge18.

Municipio de Coatepec Harinas

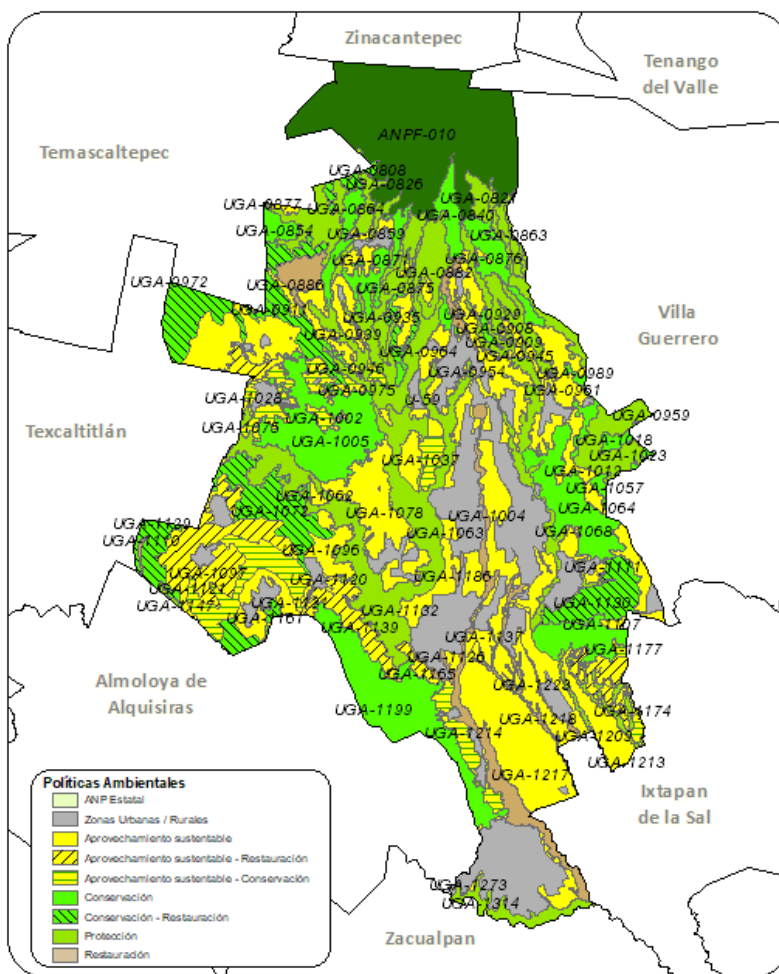

Municipio de Coatepec Harinas		
Política ANP Federal		
ANPF-010	Usos permitidos	Usos permitidos conforme al Decreto y Programa de Manejo.
	Usos NO permitidos	Usos no permitidos conforme al Decreto y Programa de Manejo.
	Criterios	Ac04, Ac06, Ac07, Ac09, Ac12, Ag15, Fn01, Fn04, Fo01, Fo03, If07, If08, If15, If16, If21, Ge01, Ge02, Ge04 al Ge13, Ge17 al Ge20.
Política Zonas Urbanas-Urbanizables		
U-59	Usos permitidos	Usos definidos conforme al Plan Municipal de Desarrollo Urbano.
	Usos NO permitidos	Conforme al Plan Municipal de Desarrollo Urbano.

Municipio de Coatepec Harinas		
Criterios		Ag02, Ag10, Ag12, Ag21, Co04, Co07, Co10, Ga01, Gi01, Gi02, Gi04, If03, If04, If08, If10, If12, If14, If15, If17, If20, If21, In02 al In10, Ip01 al Ip15, Tu01, Tu02, Tu05, Tu06, Tu09, Tu11, Tu12, Ta03 al Ta05, Ta10, Ta11, Ta17, Ta18, Hr01 al Hr04, Hr05, Hr07 al Hr12, Hr14 al Hr19, Ge02, Ge04, Ge05, Ge08, Ge10 al Ge12, Ge14, Ge15.
Política Aprovechamiento sustentable		
UGA-0816	Usos permitidos	AC, Ag, GEx, ILg, If, Mn, TA.
	Usos NO permitidos	AHR, AHU, Cn, FM, FnM, Gln, IPs, Ps, TCn.
	Criterios	Ac01, Ac03 al Ac12, Ag01 al Ag05, Ag07, Ag10 al Ag19, Ag21 al Ag23, Ga01, Ga02, Ga04, Ga12, If03 al If05, If07, If08, If11 al If16, If20, If21, In01, In03 al In10, Mn01 al Mn19, Ta03, Ta04, Ta06 al Ta11, Ta13 al Ta17, Ta19, Ge01, Ge03 al Ge06, Ge08, Ge10, Ge12 al Ge18.
UGA-0859	Usos permitidos	AC, Ag, AHR, GEx, Gln, ILg, If, Mn, TA, TCn.
	Usos NO permitidos	AHU, Cn, FM, FnM, IPs, Ps.
	Criterios	Ac01, Ac03 al Ac12, Ag01 al Ag05, Ag07, Ag10 al Ag16, Ag18, Ag19, Ag22, Ag23, Ga01, Ga04, Ga12, Gi01 al Gi05, If03 al If05, If07, If08, If10 al If16, If20, If21, In01, In03 al In10, Mn01 al Mn19, Tu01 al Tu13, Ta03, Ta04, Ta06 al Ta11, Ta13 al Ta17, Ta19, Hr01 al Hr05, Hr07 al Hr18, Ge01, Ge03 al Ge06, Ge08, Ge10, Ge12 al Ge18.
UGA-0871	Usos permitidos	AC, Ag, GEx, ILg, If, Mn, TA.
	Usos NO permitidos	AHR, AHU, Cn, FM, FnM, Gln, IPs, Ps, TCn.
	Criterios	Ac01, Ac03 al Ac12, Ag01 al Ag05, Ag07, Ag10 al Ag19, Ag21 al Ag23, Ga01, Ga02, Ga04, Ga12, If03 al If05, If07, If08, If11 al If16, If20, If21, In01, In03 al In10, Mn01 al Mn19, Ta03, Ta04, Ta06 al Ta11, Ta13 al Ta17, Ta19, Ge01, Ge03 al Ge06, Ge08, Ge10, Ge12 al Ge18.
UGA-0876	Usos permitidos	Ac, Ag, GEx, If, Mn, TA.
	Usos NO permitidos	AHR, AHU, Cn, FM, FnM, Gln, ILg, IPs, Ps, TCn.
	Criterios	Ac01, Ac03 al Ac12, Ag01 al Ag03, Ag05, Ag07, Ag10 al Ag15, Ag18, Ag23, Ga01, Ga04, Ga12, If03 al If05, If07, If08, If11 al If16, If20, If21, Mn01 al Mn19, Ta03, Ta04, Ta06 al Ta11, Ta13 al Ta17, Ta19, Ge01, Ge03 al Ge06, Ge08, Ge10, Ge12 al Ge18.
UGA-0900	Usos permitidos	AC, Ag, AHR, ILg, If, Mn, TA.
	Usos NO permitidos	AHU, Cn, FM, FnM, GEx, Gln, IPs, Ps, TCn.
	Criterios	Ac01, Ac03 al Ac12, Ag01 al Ag05, Ag07, Ag10 al Ag12, Ag14 al Ag16, Ag18, Ag19, Ag22, Ag23, If03 al If05, If07, If08, If11 al If16, If20, If21, In01, In03 al In10, Mn01 al Mn19, Ta03, Ta04, Ta06 al Ta11, Ta13 al Ta17, Ta19, Hr01 al Hr05, Hr07 al Hr14, Hr16 al Hr18, Ge01, Ge03 al Ge06, Ge08, Ge10, Ge12 al Ge18.
UGA-0901	Usos permitidos	Ac, Ag, GEx, ILg, If, Mn, TA.
	Usos NO permitidos	AHR, AHU, Cn, FM, FnM, Gln, IPs, Ps, TCn.
	Criterios	Ac01, Ac03 al Ac12, Ag01 al Ag05, Ag07, Ag10 al Ag16, Ag18, Ag19, Ag22, Ag23, Ga01, Ga04, Ga12, If03 al If05, If07, If08, If11 al If16, If20, If21, In01, In03 al In10, Mn01 al Mn19, Ta03, Ta04, Ta06 al Ta11, Ta13 al Ta17, Ta19, Ge01, Ge03 al Ge06, Ge08, Ge10, Ge12 al Ge18.
UGA-0903	Usos permitidos	AC, Ag, GEx, ILg, If, Mn, TA.
	Usos NO permitidos	AHR, AHU, Cn, FM, FnM, Gln, IPs, Ps, TCn.
	Criterios	Ac01, Ac03 al Ac12, Ag01 al Ag05, Ag07, Ag10 al Ag16, Ag18, Ag19, Ag21 al Ag23, Ga01, Ga02, Ga04, Ga12, If03 al If05, If07, If08, If11 al If16, If20, If21, In01, In03 al In10, Mn01 al Mn19, Ta03, Ta04, Ta06 al Ta11, Ta13 al Ta17, Ta19, Ge01, Ge03 al Ge06, Ge08, Ge10, Ge12 al Ge18.
UGA-0916	Usos permitidos	AC, Ag, GEx, ILg, If, Mn, TA.
	Usos NO permitidos	AHR, AHU, Cn, FM, FnM, Gln, IPs, Ps, TCn.
	Criterios	Ac01, Ac03 al Ac12, Ag01 al Ag05, Ag07, Ag10 al Ag16, Ag18, Ag19, Ag22, Ag23, Ga01, Ga04, Ga12, If03 al If05, If07, If08, If11 al If16, If20, If21, In01, In03 al In10, Mn01 al Mn19, Ta03, Ta04, Ta06 al Ta11, Ta13 al Ta17, Ta19, Ge01, Ge03 al Ge06, Ge08, Ge10, Ge12 al Ge18.
UGA-0923	Usos permitidos	AC, Ag, AHR, GEx, ILg, If, Mn, TA.
	Usos NO permitidos	AHU, Cn, FM, FnM, Gln, IPs, Ps, TCn.
	Criterios	Ac01, Ac03 al Ac12, Ag01 al Ag05, Ag07, Ag10 al Ag12, Ag14 al Ag16, Ag18, Ag19, Ag21 al Ag23, Ga02, If03 al If05, If07, If08, If11 al If16, If20, If21, In01, In03 al In10, Mn01 al Mn19, Ta03, Ta04, Ta06 al Ta11, Ta13 al Ta17, Ta19, Hr01 al Hr05, Hr07 al Hr14, Hr16 al Hr18, Ge01, Ge03 al Ge06, Ge08, Ge10, Ge12 al Ge18.
UGA-0927	Usos permitidos	AC, Ag, GEx, ILg, If, Mn, TA.
	Usos NO permitidos	AHR, AHU, Cn, FM, FnM, Gln, IPs, Ps, TCn.
	Criterios	Ac01, Ac03 al Ac12, Ag01 al Ag05, Ag07, Ag10 al Ag16, Ag18, Ag19, Ag21 al Ag23, Ga01, Ga02, Ga04, Ga12, If03 al If05, If07, If08, If11 al If16, If20, If21, In01, In03 al In10, Mn01 al Mn19, Ta03, Ta04, Ta06 al Ta11, Ta13 al Ta17, Ta19, Ge01, Ge03 al Ge06, Ge08, Ge10, Ge12 al Ge18.
UGA-0960	Usos permitidos	AC, Ag, GEx, ILg, If, Mn, TA.
	Usos NO permitidos	AHR, AHU, Cn, FM, FnM, Gln, IPs, Ps, TCn.
	Criterios	Ac01, Ac03 al Ac12, Ag01 al Ag05, Ag07, Ag10 al Ag16, Ag18, Ag19, Ag22, Ag23, Ga01, Ga04, Ga12, If03 al If05, If07, If08, If11 al If16, If20, If21, In01, In03 al In10, Mn01 al Mn19, Ta03, Ta04, Ta06 al Ta11, Ta13 al Ta17, Ta19, Ge01, Ge03 al Ge06, Ge08, Ge10, Ge12 al Ge18.
UGA-0964	Usos permitidos	Ac, Ag, AHR, ILg, If, Mn, TA.
	Usos NO permitidos	AHU, Cn, FM, FnM, GEx, Gln, IPs, Ps, TCn.

Municipio de Coatepec Harinas		
	Criterios	Ac01, Ac03 al Ac12, Ag01 al Ag05, Ag07, Ag10 al Ag12, Ag14 al Ag16, Ag18, Ag19, Ag22, Ag23, If03 al If05, If07, If08, If11 al If16, If20, If21, In01, In03 al In10, Mn01 al Mn19, Ta03, Ta04, Ta06 al Ta11, Ta13 al Ta17, Ta19, Hr01 al Hr05, Hr07 al Hr14, Hr16 al Hr18, Ge01, Ge03 al Ge06, Ge08, Ge10, Ge12 al Ge18.
UGA-0961	Usos permitidos	AC, Ag, AHR, GEx, ILg, If, Mn, TA.
	Usos NO permitidos	AHU, Cn, FM, FnM, Gln, IPs, Ps, TCn.
	Criterios	Ac01, Ac03 al Ac12, Ag01 al Ag05, Ag07, Ag10 al Ag12, Ag14 al Ag16, Ag18, Ag19, Ag21 al Ag23, Ga02, If03 al If05, If07, If08, If11 al If16, If20, If21, In01, In03 al In10, Mn01 al Mn19, Ta03, Ta04, Ta06 al Ta11, Ta13 al Ta17, Ta19, Hr01 al Hr05, Hr07 al Hr14, Hr16 al Hr18, Ge01, Ge03 al Ge06, Ge08, Ge10, Ge12 al Ge18.
UGA-0964	Usos permitidos	AC, Ag, AHR, ILg, If, Mn, TA.
	Usos NO permitidos	AHU, Cn, FM, FnM, GEx, Gln, IPs, Ps, TCn.
	Criterios	Ac01, Ac03 al Ac12, Ag01 al Ag05, Ag07, Ag10 al Ag12, Ag14 al Ag16, Ag18, Ag19, Ag22, Ag23, If03 al If05, If07, If08, If11 al If16, If20, If21, In01, In03 al In10, Mn01 al Mn19, Ta03, Ta04, Ta06 al Ta11, Ta13 al Ta17, Ta19, Hr01 al Hr05, Hr07 al Hr14, Hr16 al Hr18, Ge01, Ge03 al Ge06, Ge08, Ge10, Ge12 al Ge18.
UGA-0972	Usos permitidos	AC, Ag, GEx, If, Mn, TA.
	Usos NO permitidos	AHR, AHU, Cn, FM, FnM, Gln, ILg, IPs, Ps, TCn.
UGA-0972	Criterios	Ac01, Ac03 al Ac12, Ag01 al Ag03, Ag05, Ag07, Ag10 al Ag15, Ag18, Ag21, Ag23, Ga01, Ga02, Ga04, Ga12, If03 al If05, If07, If08, If11 al If16, If20, If21, Mn01 al Mn19, Ta03, Ta04, Ta06 al Ta11, Ta13 al Ta17, Ta19, Ge01, Ge03 al Ge06, Ge08, Ge10, Ge12 al Ge18.
UGA-1000	Usos permitidos	AC, Ag, AHR, ILg, If, Mn, TA.
	Usos NO permitidos	AHU, Cn, FM, FnM, GEx, Gln, IPs, Ps, TCn.
	Criterios	Ac01, Ac03 al Ac12, Ag01 al Ag05, Ag07, Ag10 al Ag12, Ag14 al Ag16, Ag18, Ag19, Ag22, Ag23, If03 al If05, If07, If08, If11 al If16, If20, If21, In01, In03 al In10, Mn01 al Mn19, Ta03, Ta04, Ta06 al Ta11, Ta13 al Ta17, Ta19, Hr01 al Hr05, Hr07 al Hr14, Hr16 al Hr18, Ge01, Ge03 al Ge06, Ge08, Ge10, Ge12 al Ge18.
UGA-1004	Usos permitidos	AC, Ag, AHR, GEx, ILg, If, Mn, TA.
	Usos NO permitidos	AHU, Cn, FM, FnM, Gln, IPs, Ps, TCn.
	Criterios	Ac01, Ac03 al Ac12, Ag01 al Ag05, Ag07, Ag10 al Ag12, Ag14 al Ag16, Ag18, Ag19, Ag21 al Ag23, Ga02, If03 al If05, If07, If08, If11 al If16, If20, If21, In01, In03 al In10, Mn01 al Mn19, Ta03, Ta04, Ta06 al Ta11, Ta13 al Ta17, Ta19, Hr01 al Hr05, Hr07 al Hr14, Hr16 al Hr18, Ge01, Ge03 al Ge06, Ge08, Ge10, Ge12 al Ge18.
UGA-1006	Usos permitidos	AC, Ag, AHR, ILg, If, Mn, TA.
	Usos NO permitidos	AHU, Cn, FM, FnM, GEx, Gln, IPs, Ps, TCn.
	Criterios	Ac01, Ac03 al Ac12, Ag01 al Ag05, Ag07, Ag10 al Ag12, Ag14 al Ag16, Ag18, Ag19, Ag22, Ag23, If03 al If05, If07, If08, If11 al If16, If20, If21, In01, In03 al In10, Mn01 al Mn19, Ta03, Ta04, Ta06 al Ta11, Ta13 al Ta17, Ta19, Hr01 al Hr05, Hr07 al Hr14, Hr16 al Hr18, Ge01, Ge03 al Ge06, Ge08, Ge10, Ge12 al Ge18.
UGA-1008	Usos permitidos	Ac, Ag, AHR, ILg, If, Mn, TA.
	Usos NO permitidos	AHU, Cn, FM, FnM, GEx, Gln, IPs, Ps, TCn.
	Criterios	Ac01, Ac03 al Ac12, Ag01 al Ag05, Ag07, Ag10 al Ag12, Ag14 al Ag16, Ag18, Ag19, Ag22, Ag23, If03 al If05, If07, If08, If11 al If16, If20, If21, In01, In03 al In10, Mn01 al Mn19, Ta03, Ta04, Ta06 al Ta11, Ta13 al Ta17, Ta19, Hr01 al Hr05, Hr07 al Hr14, Hr16 al Hr18, Ge01, Ge03 al Ge06, Ge08, Ge10, Ge12 al Ge18.
UGA-1012	Usos permitidos	AC, Ag, AHR, ILg, If, Mn, TA.
	Usos NO permitidos	AHU, Cn, FM, FnM, GEx, Gln, IPs, Ps, TCn.
	Criterios	Ac01, Ac03 al Ac12, Ag01 al Ag05, Ag07, Ag10 al Ag12, Ag14 al Ag16, Ag18, Ag19, Ag22, Ag23, If03 al If05, If07, If08, If11 al If16, If20, If21, In01, In03 al In10, Mn01 al Mn19, Ta03, Ta04, Ta06 al Ta11, Ta13 al Ta17, Ta19, Hr01 al Hr05, Hr07 al Hr14, Hr16 al Hr18, Ge01, Ge03 al Ge06, Ge08, Ge10, Ge12 al Ge18.
UGA-1038	Usos permitidos	AC, Ag, AHR, GEx, ILg, If, Mn, TA.
	Usos NO permitidos	AHU, Cn, FM, FnM, Gln, IPs, Ps, TCn.
	Criterios	Ac01, Ac03 al Ac12, Ag01 al Ag05, Ag07, Ag10 al Ag12, Ag14 al Ag16, Ag18, Ag19, Ag21 al Ag23, Ga02, If03 al If05, If07, If08, If11 al If16, If20, If21, In01, In03 al In10, Mn01 al Mn19, Ta03, Ta04, Ta06 al Ta11, Ta13 al Ta17, Ta19, Hr01 al Hr05, Hr07 al Hr14, Hr16 al Hr18, Ge01, Ge03 al Ge06, Ge08, Ge10, Ge12 al Ge18.
UGA-1062	Usos permitidos	AC, Ag, GEx, ILg, If, Mn, TA.
	Usos NO permitidos	AHR, AHU, Cn, FM, FnM, Gln, IPs, Ps, TCn.
	Criterios	Ac01, Ac03 al Ac12, Ag01 al Ag05, Ag07, Ag10 al Ag16, Ag18, Ag19, Ag22, Ag23, Ga01, Ga04, Ga12, If03 al If05, If07, If08, If11 al If16, If20, If21, In01, In03 al In10, Mn01 al Mn19, Ta03, Ta04, Ta06 al Ta11, Ta13 al Ta17, Ta19, Ge01, Ge03 al Ge06, Ge08, Ge10, Ge12 al Ge18.
UGA-1063	Usos permitidos	AC, Ag, AHR, ILg, If, Mn, TA.
	Usos NO permitidos	AHU, Cn, FM, FnM, GEx, Gln, IPs, Ps, TCn.
	Criterios	Ac01, Ac03 al Ac12, Ag01 al Ag05, Ag07, Ag10 al Ag12, Ag14 al Ag16, Ag18, Ag19, Ag22, Ag23, If03 al If05, If07, If08, If11 al If16, If20, If21, In01, In03 al In10, Mn01 al Mn19, Ta03, Ta04, Ta06 al

Municipio de Coatepec Harinas		
		Ta11, Ta13 al Ta17, Ta19, Hr01 al Hr05, Hr07 al Hr14, Hr16 al Hr18, Ge01, Ge03 al Ge06, Ge08, Ge10, Ge12 al Ge18.
UGA-1064	Usos permitidos	AC, Ag, AHR, ILg, If, Mn, TA.
	Usos NO permitidos	AHU, Cn, FM, FnM, GEx, Gln, IPs, Ps, TCn.
	Criterios	Ac01, Ac03 al Ac12, Ag01 al Ag05, Ag07, Ag10 al Ag12, Ag14 al Ag16, Ag18, Ag19, Ag22, Ag23, If03 al If05, If07, If08, If11 al If16, If20, If21, In01, In03 al In10, Mn01 al Mn19, Ta03, Ta04, Ta06 al Ta11, Ta13 al Ta17, Ta19, Hr01 al Hr05, Hr07 al Hr14, Hr16 al Hr18, Ge01, Ge03 al Ge06, Ge08, Ge10, Ge12 al Ge18.
UGA-1078	Usos permitidos	AC, Ag, AHR, GEx, ILg, If, Mn, TA.
	Usos NO permitidos	AHU, Cn, FM, FnM, Gln, IPs, Ps, TCn.
	Criterios	Ac01, Ac03 al Ac12, Ag01 al Ag05, Ag07, Ag10 al Ag12, Ag14 al Ag16, Ag18, Ag19, Ag21 al Ag23, Ga02, If03 al If05, If07, If08, If11 al If16, If20, If21, In01, In03 al In10, Mn01 al Mn19, Ta03, Ta04, Ta06 al Ta11, Ta13 al Ta17, Ta19, Hr01 al Hr05, Hr07 al Hr14, Hr16 al Hr18, Ge01, Ge03 al Ge06, Ge08, Ge10, Ge12 al Ge18.
UGA-1096	Usos permitidos	AC, Ag, AHR, GEx, ILg, If, Mn, TA.
	Usos NO permitidos	AHU, Cn, FM, FnM, Gln, IPs, Ps, TCn.
	Criterios	Ac01, Ac03 al Ac12, Ag01 al Ag05, Ag07, Ag10 al Ag12, Ag14 al Ag16, Ag18, Ag19, Ag21 al Ag23, Ga02, If03 al If05, If07, If08, If11 al If16, If20, If21, In01, In03 al In10, Mn01 al Mn19, Ta03, Ta04, Ta06 al Ta11, Ta13 al Ta17, Ta19, Hr01 al Hr05, Hr07 al Hr14, Hr16 al Hr18, Ge01, Ge03 al Ge06, Ge08, Ge10, Ge12 al Ge18.
UGA-1104	Usos permitidos	AC, Ag, AHR, GEx, Gln, ILg, If, Mn, TA, TCn.
	Usos NO permitidos	AHU, Cn, FM, FnM, IPs, Ps.
	Criterios	Ac01, Ac03 al Ac12, Ag01 al Ag05, Ag07, Ag10 al Ag16, Ag18, Ag19, Ag22, Ag23, Ga01, Ga04, Ga12, Gi01 al Gi05, If03 al If05, If07, If08, If10 al If16, If20, If21, In01, In03 al In10, Mn01 al Mn19, Tu01 al Tu13, Ta03, Ta04, Ta06 al Ta11, Ta13 al Ta17, Ta19, Hr01 al Hr05, Hr07 al Hr18, Ge01, Ge03 al Ge06, Ge08, Ge10, Ge12 al Ge18.
UGA-1107	Usos permitidos	AC, Ag, AHR, GEx, Gln, ILg, If, Mn, TA, TCn.
	Usos NO permitidos	AHU, Cn, FM, FnM, IPs, Ps.
	Criterios	Ac01, Ac03 al Ac12, Ag01 al Ag05, Ag07, Ag10 al Ag16, Ag18, Ag19, Ag21 al Ag23, Ga01, Ga02, Ga04, Ga12, Gi01 al Gi05, If03 al If05, If07, If08, If10 al If16, If20, If21, In01, In03 al In10, Mn01 al Mn19, Tu01 al Tu13, Ta03, Ta04, Ta06 al Ta11, Ta13 al Ta17, Ta19, Hr01 al Hr05, Hr07 al Hr18, Ge01, Ge03 al Ge06, Ge08, Ge10, Ge12 al Ge18.
UGA-1111	Usos permitidos	AC, Ag, AHR, GEx, Gln, ILg, If, Mn, TA, TCn.
	Usos NO permitidos	AHU, Cn, FM, FnM, IPs, Ps.
	Criterios	Ac01, Ac03 al Ac12, Ag01 al Ag05, Ag07, Ag10 al Ag16, Ag18, Ag19, Ag22, Ag23, Ga01, Ga04, Ga12, Gi01 al Gi05, If03 al If05, If07, If08, If10 al If16, If20, If21, In01, In03 al In10, Mn01 al Mn19, Tu01 al Tu13, Ta03, Ta04, Ta06 al Ta11, Ta13 al Ta17, Ta19, Hr01 al Hr05, Hr07 al Hr18, Ge01, Ge03 al Ge06, Ge08, Ge10, Ge12 al Ge18.
UGA-1120	Usos permitidos	Ac, Ag, AHR, GEx, ILg, If, Mn, TA, TCn.
	Usos NO permitidos	AHU, Cn, FM, FnM, Gln, IPs, Ps.
	Criterios	Ac01, Ac03 al Ac12, Ag01 al Ag05, Ag07, Ag10 al Ag12, Ag14 al Ag16, Ag18, Ag19, Ag21 al Ag23, Ga01, Ga02, Ga04, Ga12, If04, If05, If07, If10 al If16, If20, If21, In02 al In10, Mn01 al Mn19, Tu01 al Tu13, Ta03, Ta04, Ta06 al Ta11, Ta13 al Ta17, Ta19, Hr01 al Hr05, Hr07 al Hr14, Hr16 al Hr19, Ge01, Ge03 al Ge06, Ge08, Ge10, Ge12 al Ge18.
UGA-1122	Usos permitidos	Ac, Ag, AHR, GEx, Gln, ILg, If, Mn, TA, TCn.
	Usos NO permitidos	AHU, Cn, FM, FnM, IPs, Ps.
	Criterios	Ac01, Ac03 al Ac12, Ag01 al Ag03, Ag05, Ag07, Ag10 al Ag15, Ag18, Ag23, Ga01, Ga04, Ga12, Gi01 al Gi05, If03 al If05, If07, If08, If10 al If16, If20, If21, In01, In03 al In10, Mn01 al Mn19, Tu01 al Tu13, Ta03, Ta04, Ta06 al Ta11, Ta13 al Ta17, Ta19, Hr01 al Hr05, Hr07 al Hr18, Ge01, Ge03 al Ge06, Ge08, Ge10, Ge12 al Ge18.
UGA-1223	Usos permitidos	Ac, Ag, GEx, If, Mn, TA.
	Usos NO permitidos	AHR, AHU, Cn, FM, FnM, Gln, ILg, IPs, Ps, TCn.
	Criterios	Ac01, Ac03 al Ac12, Ag01 al Ag03, Ag05, Ag07, Ag10 al Ag15, Ag18, Ag21, Ag23, Ga01, Ga02, Ga04, Ga12, If03 al If05, If07, If08, If11 al If16, If20, If21, Mn01 al Mn19, Ta03, Ta04, Ta06 al Ta11, Ta13 al Ta17, Ta19, Ge01, Ge03 al Ge06, Ge08, Ge10, Ge12 al Ge18.
UGA-1126	Usos permitidos	AC, Ag, AHR, ILg, If, Mn, TA.
	Usos NO permitidos	AHU, Cn, FM, FnM, GEx, Gln, IPs, Ps, TCn.
	Criterios	Ac01, Ac03 al Ac12, Ag01 al Ag05, Ag07, Ag10 al Ag12, Ag14 al Ag16, Ag18, Ag19, Ag22, Ag23, If03 al If05, If07, If08, If11 al If16, If20, If21, In01, In03 al In10, Mn01 al Mn19, Ta03, Ta04, Ta06 al Ta11, Ta13 al Ta17, Ta19, Hr01 al Hr05, Hr07 al Hr14, Hr16 al Hr18, Ge01, Ge03 al Ge06, Ge08, Ge10, Ge12 al Ge18.
UGA-1131	Usos permitidos	AC, Ag, AHR, GEx, ILg, If, Mn, TA.
	Usos NO permitidos	AHU, Cn, FM, FnM, Gln, IPs, Ps, TCn.
	Criterios	Ac01, Ac03 al Ac12, Ag01 al Ag05, Ag07, Ag10 al Ag12, Ag14 al Ag16, Ag18, Ag19, Ag21 al Ag23, Ga02, If03 al If05, If07, If08, If11 al If16, If20, If21, In01, In03 al In10, Mn01 al Mn19, Ta03, Ta04, Ta06 al Ta11, Ta13 al Ta17, Ta19, Hr01 al Hr05, Hr07 al Hr14, Hr16 al Hr18, Ge01, Ge03 al Ge06,

Municipio de Coatepec Harinas		
		Ge08, Ge10, Ge12 al Ge18.
UGA-1132	Usos permitidos	AC, Ag, AHR, ILg, If, Mn, TA.
	Usos NO permitidos	AHU, Cn, FM, FnM, GEx, Gln, IPs, Ps, TCn.
	Criterios	Ac01, Ac03 al Ac12, Ag01 al Ag05, Ag07, Ag10 al Ag12, Ag14 al Ag16, Ag18, Ag19, Ag22, Ag23, If03 al If05, If07, If08, If11 al If16, If20, If21, In01, In03 al In10, Mn01 al Mn19, Ta03, Ta04, Ta06 al Ta11, Ta13 al Ta17, Ta19, Hr01 al Hr05, Hr07 al Hr14, Hr16 al Hr18, Ge01, Ge03 al Ge06, Ge08, Ge10, Ge12 al Ge18.
UGA-1137	Usos permitidos	AC, Ag, AHR, GEx, ILg, If, Mn, TA.
	Usos NO permitidos	AHU, Cn, FM, FnM, Gln, IPs, Ps, TCn.
	Criterios	Ac01, Ac03 al Ac12, Ag01 al Ag05, Ag07, Ag10 al Ag12, Ag14 al Ag16, Ag18, Ag19, Ag21 al Ag23, Ga02, If03 al If05, If07, If08, If11 al If16, If20, If21, In01, In03 al In10, Mn01 al Mn19, Ta03, Ta04, Ta06 al Ta11, Ta13 al Ta17, Ta19, Hr01 al Hr05, Hr07 al Hr14, Hr16 al Hr18, Ge01, Ge03 al Ge06, Ge08, Ge10, Ge12 al Ge18.
UGA-1213	Usos permitidos	AC, Ag, FM, FnM, GEx, If, Mn, TA.
	Usos NO permitidos	AHR, AHU, Cn, Gln, ILg, IPs, Ps, TCn.
	Criterios	Ac01, Ac03 al Ag01 al Ag12, Ag14 al Ag16, Ag18 al Ag23, Fn02 al Fn10, Fo01, Fo03 al Fo06, Ga01 al Ga12, If03 al If05, If07, If08, If11 al If16, If20, If21, Mn01 al Mn19, Ta02 al Ta12, Ta13, Ta14, Ta15, Ta16, Ta17, Ta18, Ta19, Ge01, Ge03 al Ge06, Ge08, Ge10, Ge12 al Ge18.
UGA-1217	Usos permitidos	AC, Ag, AHR, GEx, ILg, If, Mn, TA.
	Usos NO permitidos	AHU, Cn, FM, FnM, Gln, IPs, Ps, TCn.
	Criterios	Ac01, Ac03 al Ac12, Ag01 al Ag05, Ag07, Ag10 al Ag12, Ag14 al Ag16, Ag18, Ag19, Ag21 al Ag23, Ga02, If03 al If05, If07, If08, If11 al If16, If20, If21, In01, In03 al In10, Mn01 al Mn19, Ta03, Ta04, Ta06 al Ta11, Ta13 al Ta17, Ta19, Hr01 al Hr05, Hr07 al Hr14, Hr16 al Hr18, Ge01, Ge03 al Ge06, Ge08, Ge10, Ge12 al Ge18.
UGA-1223	Usos permitidos	AC, Ag, GEx, If, Mn, TA.
	Usos NO permitidos	AHR, AHU, Cn, FM, FnM, Gln, ILg, IPs, Ps, TCn.
	Criterios	Ac01, Ac03 al Ac12, Ag01 al Ag03, Ag05, Ag07, Ag10 al Ag15, Ag18, Ag21, Ag23, Ga01, Ga02, Ga04, Ga12, If03 al If05, If07, If08, If11 al If16, If20, If21, Mn01 al Mn19, Ta03, Ta04, Ta06 al Ta11, Ta13 al Ta17, Ta19, Ge01, Ge03 al Ge06, Ge08, Ge10, Ge12 al Ge18.
UGA-1249	Usos permitidos	AC, Ag, AHR, GEx, Gln, ILg, If, Mn, TA, TCn.
	Usos NO permitidos	AHU, Cn, FM, FnM, IPs, Ps.
	Criterios	Ac01, Ac03 al Ac12, Ag01 al Ag05, Ag07, Ag10 al Ag16, Ag18, Ag19, Ag21 al Ag23, Ga01, Ga02, Ga04, Ga12, Gi01 al Gi05, If03 al If05, If07, If08, If10 al If16, If20, If21, In01, In03 al In10, Mn01 al Mn19, Tu01 al Tu13, Ta03, Ta04, Ta06 al Ta11, Ta13 al Ta17, Ta19, Hr01 al Hr05, Hr07 al Hr18, Ge01, Ge03 al Ge06, Ge08, Ge10, Ge12 al Ge18.
UGA-1273	Usos permitidos	AC, Ag, AHR, GEx, Gln, ILg, If, Mn, TA, TCn.
	Usos NO permitidos	AHU, Cn, FM, FnM, IPs, Ps.
	Criterios	Ac01, Ac03 al Ac12, Ag01 al Ag05, Ag07, Ag10 al Ag16, Ag18, Ag19, Ag21 al Ag23, Ga01, Ga02, Ga04, Ga12, Gi01 al Gi05, If03 al If05, If07, If08, If10 al If16, If20, If21, In01, In03 al In10, Mn01 al Mn19, Tu01 al Tu13, Ta03, Ta04, Ta06 al Ta11, Ta13 al Ta17, Ta19, Hr01 al Hr05, Hr07 al Hr18, Ge01, Ge03 al Ge06, Ge08, Ge10, Ge12 al Ge18.
Política Conservación - Restauración		
UGA-0861	Usos permitidos	Ag, FM, FnM, GEx, If, Mn, TA.
	Usos NO permitidos	Ac, AHR, AHU, Cn, Gln, ILg, IPs, Ps, TCn.
	Criterios	Ag01 al Ag12, Ag14 al Ag16, Ag18 al Ag20, Ag22, Ag23, Fn02 al Fn10, Fo02 al Fo06, Ga03, Ga05 al Ga11, If01 al If09, If11 al If16, If20, If21, Mn01 al Mn19, Ta02 al Ta19, Ge01, Ge03 al Ge06, Ge08, Ge10, Ge12 al Ge18.
UGA-0808	Usos permitidos	Ag, FM, FnM, GEx, If, Mn, TA.
	Usos NO permitidos	AC, AHR, AHU, Cn, Gln, ILg, IPs, Ps, TCn.
	Criterios	Ag01 al Ag12, Ag14 al Ag16, Ag18 al Ag20, Ag22, Ag23, Fn02 al Fn10, Fo02 al Fo06, Ga03, Ga05 al Ga11, If01 al If09, If11 al If16, If20, If21, Mn01 al Mn19, Ta02 al Ta19, Ge01, Ge03 al Ge06, Ge08, Ge10, Ge12 al Ge18.
UGA-0877	Usos permitidos	Ag, FM, FnM, GEx, If, Mn, TA.
	Usos NO permitidos	AC, AHR, AHU, Cn, Gln, ILg, IPs, Ps, TCn.
	Criterios	Ag01 al Ag12, Ag14 al Ag16, Ag18 al Ag20, Ag22, Ag23, Fn02 al Fn10, Fo02 al Fo06, Ga03, Ga05 al Ga11, If01 al If09, If11 al If16, If20, If21, Mn01 al Mn19, Ta02 al Ta19, Ge01, Ge03 al Ge06, Ge08, Ge10, Ge12 al Ge18.
UGA-0911	Usos permitidos	Ag, FM, FnM, GEx, If, Mn, TA.
	Usos NO permitidos	AC, AHR, AHU, Cn, Gln, ILg, IPs, Ps, TCn.
	Criterios	Ag01 al Ag12, Ag14 al Ag16, Ag18 al Ag23, Fn02 al Fn10, Fo02 al Fo06, Ga02, Ga03, Ga05 al Ga11, If01 al If09, If11 al If16, If20, If21, Mn01 al Mn19, Ta02 al Ta19, Ge01, Ge03 al Ge06, Ge08, Ge10, Ge12 al Ge18.
UGA-0931	Usos permitidos	Ag, FM, FnM, GEx, If, Mn, TA.
	Usos NO permitidos	AC, AHR, AHU, Cn, Gln, ILg, IPs, Ps, TCn.
	Criterios	Ag01 al Ag12, Ag14 al Ag16, Ag18 al Ag20, Ag22, Ag23, Fn02 al Fn10, Fo02 al Fo06, Ga03, Ga05

Municipio de Coatepec Harinas		
		al Ga11, If01 al If09, If11 al If16, If20, If21, Mn01 al Mn19, Ta02 al Ta19, Ge01, Ge03 al Ge06, Ge08, Ge10, Ge12 al Ge18.
UGA-1072	Usos permitidos	Ag, FM, FnM, GEx, If, Mn, TA.
	Usos NO permitidos	AC, AHR, AHU, Cn, Gln, ILg, IPs, Ps, TCn.
	Criterios	Ag01 al Ag12, Ag14 al Ag16, Ag18 al Ag23, Fn02 al Fn10, Fo02 al Fo06, Ga02, Ga03, Ga05 al Ga11, If01 al If09, If11 al If16, If20, If21, Mn01 al Mn19, Ta02 al Ta19, Ge01, Ge03 al Ge06, Ge08, Ge10, Ge12 al Ge18.
UGA-1129	Usos permitidos	Ag, FM, FnM, GEx, If, Mn, TA.
	Usos NO permitidos	AC, AHR, AHU, Cn, Gln, ILg, IPs, Ps, TCn.
	Criterios	Ag01 al Ag12, Ag14 al Ag16, Ag18 al Ag23, Fn02 al Fn10, Fo02 al Fo06, Ga02, Ga03, Ga05 al Ga11, If01 al If09, If11 al If16, If20, If21, Mn01 al Mn19, Ta02 al Ta19, Ge01, Ge03 al Ge06, Ge08, Ge10, Ge12 al Ge18.
UGA-1130	Usos permitidos	Ag, FM, FnM, GEx, If, Mn, TA.
	Usos NO permitidos	AC, AHR, AHU, Cn, Gln, ILg, IPs, Ps, TCn.
	Criterios	Ag01 al Ag12, Ag14 al Ag16, Ag18 al Ag20, Ag22, Ag23, Fn02 al Fn10, Fo02 al Fo06, Ga03, Ga05 al Ga11, If01 al If09, If11 al If16, If20, If21, Mn01 al Mn19, Ta02 al Ta19, Ge01, Ge03 al Ge06, Ge08, Ge10, Ge12 al Ge18.
UGA-1161	Usos permitidos	FM, FnM, GEx, If, Mn, TA.
	Usos NO permitidos	AC, Ag, AHR, AHU, Cn, Gln, ILg, IPs, Ps, TCn.
	Criterios	Fn03 al Fn10, Fo03 al Fo06, Ga02, Ga03, Ga05 al Ga11, If01 al If09, If11 al If16, If20, If21, Mn01 al Mn19, Ta02 al Ta11, Ta13 al Ta19, Ge01, Ge03 al Ge06, Ge08, Ge10, Ge12 al Ge18.
Política Restauración		
UGA-0886	Usos permitidos	Ag, FM, FnM, If, Mn, TA.
	Usos NO permitidos	AC, AHR, AHU, Cn, GEx, Gln, ILg, IPs, Ps, TCn.
	Criterios	Ag01 al Ag12, Ag14 al Ag16, Ag18 al Ag20, Ag22, Ag23, Fn02 al Fn10, Fo01 al Fo06, If01 al If09, If11 al If16, If20, If21, Mn01 al Mn19, Ta02 al Ta19, Ge01, Ge03 al Ge06, Ge08, Ge10, Ge12 al Ge18.
UGA-0904	Usos permitidos	AC, Mn, Ps, TA.
	Usos NO permitidos	Ag, AHR, AHU, Cn, FM, FnM, GEx, Gln, ILg, IPs, If, TCn.
	Criterios	Ac01 al Ac04, Ac06 al Ac09, Ac12, Mn01 al Mn19, Ta01 al Ta11, Ta13, Ta14, Ta16 al Ta19, Ge01, Ge03 al Ge06, Ge08, Ge10, Ge12 al Ge18.
UGA-0938	Usos permitidos	FM, FnM, GEx, If, Mn, TA.
	Usos NO permitidos	Ac, Ag, AHR, AHU, Cn, Gln, ILg, IPs, Ps, TCn.
	Criterios	Fn03 al Fn10, Fo03 al Fo06, Ga03, Ga05 al Ga11, If01 al If09, If11 al If16, If20, If21, Mn01 al Mn19, Ta02 al Ta11, Ta13 al Ta19, Ge01, Ge03 al Ge06, Ge08, Ge10, Ge12 al Ge18.
UGA-1110	Usos permitidos	AC, Ag, FnM, Mn, Ps, TA.
	Usos NO permitidos	AHR, AHU, Cn, FM, GEx, Gln, ILg, IPs, If, TCn.
	Criterios	Ac01 al Ac04, Ac06 al Ac09, Ac12, Ag01 al Ag12, Ag14 al Ag16, Ag18 al Ag20, Ag22, Ag23, Fn02 al Fn10, Mn01 al Mn19, Ta02 al Ta19, Ge01, Ge03 al Ge06, Ge08, Ge10, Ge12 al Ge18.
UGA-1186	Usos permitidos	AC, Mn, Ps, TA.
	Usos NO permitidos	Ag, AHR, AHU, Cn, FM, FnM, GEx, Gln, ILg, IPs, If, TCn.
	Criterios	Ac01 al Ac04, Ac06 al Ac09, Ac12, Mn01 al Mn19, Ta01 al Ta11, Ta13, Ta14, Ta16 al Ta19, Ge01, Ge03 al Ge06, Ge08, Ge10, Ge12 al Ge18.
UGA-1207	Usos permitidos	AC, Ag, FnM, Mn, Ps, TA.
	Usos NO permitidos	AHR, AHU, Cn, FM, GEx, Gln, ILg, IPs, If, TCn.
	Criterios	Ac01 al Ac04, Ac06 al Ac09, Ac12, Ag01 al Ag12, Ag14 al Ag16, Ag18 al Ag20, Ag22, Ag23, Fn02 al Fn10, Mn01 al Mn19, Ta02 al Ta19, Ge01, Ge03 al Ge06, Ge08, Ge10, Ge12 al Ge18.
UGA-1218	Usos permitidos	AC, Ag, FnM, Mn, Ps, TA.
	Usos NO permitidos	AHR, AHU, Cn, FM, GEx, Gln, ILg, IPs, If, TCn.
	Criterios	Ac01 al Ac04, Ac06 al Ac09, Ac12, Ag01 al Ag12, Ag14 al Ag16, Ag18 al Ag20, Ag22, Ag23, Fn02 al Fn10, Mn01 al Mn19, Ta02 al Ta19, Ge01, Ge03 al Ge06, Ge08, Ge10, Ge12 al Ge18.
Política Aprovechamiento sustentable - Restauración		
UGA-0883	Usos permitidos	Ag, FM, FnM, If, Mn, TA.
	Usos NO permitidos	Ac, AHR, AHU, Cn, GEx, Gln, ILg, IPs, Ps, TCn.
	Criterios	Ag01 al Ag12, Ag14 al Ag16, Ag18 al Ag20, Ag22, Ag23, Fn02 al Fn10, Fo01 al Fo06, If01 al If09, If11 al If16, If20, If21, Mn01 al Mn19, Ta02 al Ta19, Ge01, Ge03 al Ge06, Ge08, Ge10, Ge12 al Ge18.
UGA-0945	Usos permitidos	AC, Ag, FM, FnM, GEx, If, Mn, TA.
	Usos NO permitidos	AHR, AHU, Cn, Gln, ILg, IPs, Ps, TCn.
	Criterios	Ac01, Ac03 al Ac12, Ag01 al Ag07, Ag09 al Ag12, Ag14 al Ag16, Ag18 al Ag20, Ag22, Ag23, Fn03 al Fn10, Fo01, Fo03 al Fo06, Ga01, Ga03 al Ga12, If03 al If08, If11 al If16, If20, If21, Mn01 al Mn19, Ta02 al Ta11, Ta13 al Ta19, Ge01, Ge03 al Ge06, Ge08, Ge10, Ge12 al Ge18.
UGA-0988	Usos permitidos	Ac, Ag, FM, FnM, GEx, If, Mn, TA.
	Usos NO permitidos	AHR, AHU, Cn, Gln, ILg, IPs, Ps, TCn.
	Criterios	Ac01, Ac03 al Ac12, Ag01 al Ag07, Ag09 al Ag12, Ag14 al Ag16, Ag18 al Ag20, Ag22, Ag23, Fn03

Municipio de Coatepec Harinas		
		al Fn10, Fo01, Fo03 al Fo06, Ga01, Ga03 al Ga12, If03 al If08, If11 al If16, If20, If21, Mn01 al Mn19, Ta02 al Ta11, Ta13 al Ta19, Ge01, Ge03 al Ge06, Ge08, Ge10, Ge12 al Ge18.
UGA-1028	Usos permitidos	AC, Ag, FM, FnM, GEx, If, Mn, TA.
	Usos NO permitidos	AHR, AHU, Cn, Gln, ILg, IPs, Ps, TCn.
	Criterios	Ac01, Ac03 al Ag01 al Ag12, Ag14 al Ag16, Ag18 al Ag23, Fn02 al Fn10, Fo01, Fo03 al Fo06, Ga01 al Ga12, If03 al If05, If07, If08, If11 al If16, If20, If21, Mn01 al Mn19, Ta02 al Ta12, Ta13, Ta14, Ta15, Ta16, Ta17, Ta18, Ta19, Ge01, Ge03 al Ge06, Ge08, Ge10, Ge12 al Ge18.
UGA-1097	Usos permitidos	AC, Ag, FM, FnM, GEx, If, Mn, TA.
	Usos NO permitidos	AHR, AHU, Cn, Gln, ILg, IPs, Ps, TCn.
	Criterios	Ac01, Ac03 al Ag01 al Ag12, Ag14 al Ag16, Ag18 al Ag23, Fn02 al Fn10, Fo01, Fo03 al Fo06, Ga01 al Ga12, If03 al If05, If07, If08, If11 al If16, If20, If21, Mn01 al Mn19, Ta02 al Ta12, Ta13, Ta14, Ta15, Ta16, Ta17, Ta18, Ta19, Ge01, Ge03 al Ge06, Ge08, Ge10, Ge12 al Ge18.
UGA-1139	Usos permitidos	AC, Ag, FM, FnM, GEx, If, Mn, TA.
	Usos NO permitidos	AHR, AHU, Cn, Gln, ILg, IPs, Ps, TCn.
	Criterios	Ac01, Ac03 al Ag01 al Ag12, Ag14 al Ag16, Ag18 al Ag23, Fn02 al Fn10, Fo01, Fo03 al Fo06, Ga01 al Ga12, If03 al If05, If07, If08, If11 al If16, If20, If21, Mn01 al Mn19, Ta02 al Ta12, Ta13, Ta14, Ta15, Ta16, Ta17, Ta18, Ta19, Ge01, Ge03 al Ge06, Ge08, Ge10, Ge12 al Ge18.
UGA-1165	Usos permitidos	AC, Ag, AHR, ILg, If, Mn, TA.
	Usos NO permitidos	AHU, Cn, FM, FnM, GEx, Gln, IPs, Ps, TCn.
	Criterios	Ac01, Ac03 al Ac12, Ag01 al Ag05, Ag07, Ag10 al Ag12, Ag14 al Ag16, Ag18, Ag19, Ag22, Ag23, If03 al If05, If07, If08, If11 al If16, If20, If21, In01, In03 al In10, Mn01 al Mn19, Ta03, Ta04, Ta06 al Ta11, Ta13 al Ta17, Ta19, Hr01 al Hr05, Hr07 al Hr14, Hr16 al Hr18, Ge01, Ge03 al Ge06, Ge08, Ge10, Ge12 al Ge18.
UGA-1166	Usos permitidos	AC, Ag, FnM, GEx, If, Mn, TA.
	Usos NO permitidos	AHR, AHU, Cn, FM, Gln, ILg, IPs, Ps, TCn.
	Criterios	Ac01, Ac03 al Ac12, Ag01 al Ag07, Ag09 al Ag12, Ag14 al Ag16, Ag18 al Ag20, Ag22, Ag23, Fn03 al Fn10, Ga01, Ga03 al Ga12, If03 al If08, If11 al If16, If20, If21, Mn01 al Mn19, Ta02 al Ta11, Ta13 al Ta19, Ge01, Ge03 al Ge06, Ge08, Ge10, Ge12 al Ge18.
UGA-1174	Usos permitidos	AC, Ag, FnM, GEx, If, Mn, TA.
	Usos NO permitidos	AHR, AHU, Cn, FM, Gln, ILg, IPs, Ps, TCn.
	Criterios	Ac01, Ac03 al Ac12, Ag01 al Ag07, Ag09 al Ag12, Ag14 al Ag16, Ag18 al Ag20, Ag22, Ag23, Fn03 al Fn10, Ga01, Ga03 al Ga12, If03 al If08, If11 al If16, If20, If21, Mn01 al Mn19, Ta02 al Ta11, Ta13 al Ta19, Ge01, Ge03 al Ge06, Ge08, Ge10, Ge12 al Ge18.
UGA-1181	Usos permitidos	Ag, FM, FnM, If, Mn, TA.
	Usos NO permitidos	AC, AHR, AHU, Cn, GEx, Gln, ILg, IPs, Ps, TCn.
UGA-1181	Criterios	Ag01 al Ag06, Ag08 al Ag12, Ag14 al Ag16, Ag18 al Ag20, Ag22, Ag23, Fn02 al Fn04, Fn06 al Fn10, Fo01 al Fo06, If01 al If09, If11 al If16, If20, If21, Mn01 al Mn19, Ta02 al Ta19, Ge01, Ge03, Ge04 al Ge06, Ge08, Ge10, Ge12 al Ge18.
UGA-1184	Usos permitidos	AC, Ag, GEx, If, Mn, TA.
	Usos NO permitidos	AHR, AHU, Cn, FM, FnM, Gln, ILg, IPs, Ps, TCn.
	Criterios	Ac01, Ac03 al Ac12, Ag01 al Ag03, Ag05, Ag10 al Ag15, Ag18, Ag23, Ga01, Ga04, Ga12, If03 al If05, If07, If08, If11 al If16, If20, If21, Mn01 al Mn19, Ta03, Ta04, Ta06 al Ta11, Ta13 al Ta17, Ta19, Ge01, Ge03 al Ge06, Ge08, Ge10, Ge12 al Ge18.
UGA-1193	Usos permitidos	AC, Ag, GEx, If, Mn, TA.
	Usos NO permitidos	AHR, AHU, Cn, FM, FnM, Gln, ILg, IPs, Ps, TCn.
	Criterios	Ac01, Ac03 al Ac12, Ag01 al Ag03, Ag05, Ag07, Ag10 al Ag15, Ag18, Ag23, Ga01, Ga04, Ga12, If03 al If05, If07, If08, If11 al If16, If20, If21, Mn01 al Mn19, Ta03, Ta04, Ta06 al Ta11, Ta13 al Ta17, Ta19, Ge01, Ge03 al Ge06, Ge08, Ge10, Ge12 al Ge18.
UGA-1214	Usos permitidos	Ag, FnM, If, Mn, TA.
	Usos NO permitidos	Ac, AHR, AHU, Cn, FM, GEx, Gln, ILg, IPs, Ps, TCn.
	Criterios	Ag01 al Ag12, Ag14 al Ag16, Ag18 al Ag20, Ag22, Ag23, Fn02 al Fn10, If01 al If09, If11 al If16, If20, If21, Mn01 al Mn19, Ta02 al Ta19, Ge01, Ge03 al Ge06, Ge08, Ge10, Ge12 al Ge18.
Política Aprovechamiento sustentable - Conservación		
UGA-0967	Usos permitidos	AC, Ag, FM, FnM, GEx, If, Mn, TA.
	Usos NO permitidos	AHR, AHU, Cn, Gln, ILg, IPs, Ps, TCn.
	Criterios	Ac01, Ac03 al Ac12, Ag01 al Ag07, Ag09 al Ag12, Ag14 al Ag16, Ag18 al Ag23, Fn03 al Fn10, Fo01, Fo03 al Fo06, Ga01 al Ga12, If03 al If08, If11 al If16, If20, If21, Mn01 al Mn19, Ta02 al Ta11, Ta13 al Ta19, Ge01, Ge03 al Ge06, Ge08, Ge10, Ge12 al Ge18.
UGA-0975	Usos permitidos	AC, Ag, FM, FnM, GEx, If, Mn, TA.
	Usos NO permitidos	AHR, AHU, Cn, Gln, ILg, IPs, Ps, TCn.
	Criterios	Ac01, Ac03 al Ac12, Ag01 al Ag07, Ag09 al Ag12, Ag14 al Ag16, Ag18 al Ag20, Ag22, Ag23, Fn03 al Fn10, Fo01, Fo03 al Fo06, Ga01, Ga03 al Ga12, If03 al If08, If11 al If16, If20, If21, Mn01 al Mn19, Ta02 al Ta11, Ta13 al Ta19, Ge01, Ge03 al Ge06, Ge08, Ge10, Ge12 al Ge18.
UGA-0988	Usos permitidos	AC, Ag, FM, FnM, GEx, If, Mn, TA.
	Usos NO permitidos	AHR, AHU, Cn, Gln, ILg, IPs, Ps, TCn.

Municipio de Coatepec Harinas		
	Criterios	Ac01, Ac03 al Ac12, Ag01 al Ag07, Ag09 al Ag12, Ag14 al Ag16, Ag18 al Ag20, Ag22, Ag23, Fn03 al Fn10, Fo01, Fo03 al Fo06, Ga01, Ga03 al Ga12, If03 al If08, If11 al If16, If20, If21, Mn01 al Mn19, Ta02 al Ta11, Ta13 al Ta19, Ge01, Ge03 al Ge06, Ge08, Ge10, Ge12 al Ge18.
UGA-1002	Usos permitidos	AC, Ag, FM, FnM, GEx, If, Mn, TA.
	Usos NO permitidos	AHR, AHU, Cn, Gln, ILg, IPs, Ps, TCn.
	Criterios	Ac01, Ac03 al Ac12, Ag01 al Ag07, Ag09 al Ag12, Ag14 al Ag16, Ag18 al Ag20, Ag22, Ag23, Fn03 al Fn10, Fo01, Fo03 al Fo06, Ga01, Ga03 al Ga12, If03 al If08, If11 al If16, If20, If21, Mn01 al Mn19, Ta02 al Ta11, Ta13 al Ta19, Ge01, Ge03 al Ge06, Ge08, Ge10, Ge12 al Ge18.
UGA-1037	Usos permitidos	Ag, FM, FnM, If, Mn, TA.
	Usos NO permitidos	AC, AHR, AHU, Cn, GEx, Gln, ILg, IPs, Ps, TCn.
	Criterios	Ag01 al Ag12, Ag14 al Ag16, Ag18 al Ag20, Ag22, Ag23, Fn02 al Fn10, Fo01 al Fo06, If01 al If09, If11 al If16, If20, If21, Mn01 al Mn19, Ta02 al Ta19, Ge01, Ge03 al Ge06, Ge08, Ge10, Ge12 al Ge18.
UGA-1121	Usos permitidos	Ag, FM, FnM, GEx, If, Mn, TA.
	Usos NO permitidos	AC, AHR, AHU, Cn, Gln, ILg, IPs, Ps, TCn.
	Criterios	Ag01 al Ag12, Ag14 al Ag16, Ag18 al Ag23, Fn02 al Fn10, Fo02 al Fo06, Ga02, Ga03, Ga05 al Ga11, If01 al If09, If11 al If16, If20, If21, Mn01 al Mn19, Ta02 al Ta19, Ge01, Ge03 al Ge06, Ge08, Ge10, Ge12 al Ge18.
UGA-1177	Usos permitidos	Ag, FM, FnM, GEx, If, Mn, TA.
	Usos NO permitidos	AC, AHR, AHU, Cn, Gln, ILg, IPs, Ps, TCn.
	Criterios	Ag01 al Ag12, Ag14 al Ag16, Ag18 al Ag23, Fn02 al Fn10, Fo02 al Fo06, Ga02, Ga03, Ga05 al Ga11, If01 al If09, If11 al If16, If20, If21, Mn01 al Mn19, Ta02 al Ta19, Ge01, Ge03 al Ge06, Ge08, Ge10, Ge12 al Ge18.
UGA-1206	Usos permitidos	AC, Ag, FM, FnM, GEx, If, Mn, TA.
	Usos NO permitidos	AHR, AHU, Cn, Gln, ILg, IPs, Ps, TCn.
	Criterios	Ac01, Ac03 al Ac12, Ag01 al Ag07, Ag09 al Ag12, Ag14 al Ag16, Ag18 al Ag20, Ag22, Ag23, Fn03 al Fn10, Fo01, Fo03 al Fo06, Ga01, Ga03 al Ga12, If03 al If08, If11 al If16, If20, If21, Mn01 al Mn19, Ta02 al Ta11, Ta13 al Ta19, Ge01, Ge03 al Ge06, Ge08, Ge10, Ge12 al Ge18.
UGA-1214	Usos permitidos	Ag, FnM, If, Mn, TA.
	Usos NO permitidos	AC, AHR, AHU, Cn, FM, GEx, Gln, ILg, IPs, Ps, TCn.
	Criterios	Ag01 al Ag12, Ag14 al Ag16, Ag18 al Ag20, Ag22, Ag23, Fn02 al Fn10, If01 al If09, If11 al If16, If20, If21, Mn01 al Mn19, Ta02 al Ta19, Ge01, Ge03 al Ge06, Ge08, Ge10, Ge12 al Ge18.
Política Conservación		
UGA-0840	Usos permitidos	FM, FnM, GEx, If, Mn, TA.
	Usos NO permitidos	AC, Ag, AHR, AHU, Cn, Gln, ILg, IPs, Ps, TCn.
	Criterios	Fn03 al Fn10, Fo03 al Fo06, Ga03, Ga05 al Ga11, If01 al If09, If11 al If16, If20, If21, Mn01 al Mn19, Ta02 al Ta11, Ta13 al Ta19, Ge01, Ge03 al Ge06, Ge08, Ge10, Ge12 al Ge18.
UGA-0854	Usos permitidos	FM, FnM, GEx, If, Mn, TA.
	Usos NO permitidos	AC, Ag, AHR, AHU, Cn, Gln, ILg, IPs, Ps, TCn.
	Criterios	Fn03 al Fn10, Fo03 al Fo06, Ga03, Ga05 al Ga11, If01 al If09, If11 al If16, If20, If21, Mn01 al Mn19, Ta02 al Ta11, Ta13 al Ta19, Ge01, Ge03 al Ge06, Ge08, Ge10, Ge12 al Ge18.
UGA-0864	Usos permitidos	FM, FnM, GEx, If, Mn, TA.
	Usos NO permitidos	AC, Ag, AHR, AHU, Cn, Gln, ILg, IPs, Ps, TCn.
	Criterios	Fn03 al Fn10, Fo03 al Fo06, Ga03, Ga05 al Ga11, If01 al If09, If11 al If16, If20, If21, Mn01 al Mn19, Ta02 al Ta11, Ta13 al Ta19, Ge01, Ge03 al Ge06, Ge08, Ge10, Ge12 al Ge18.
UGA-0881	Usos permitidos	FM, FnM, GEx, If, Mn, TA.
	Usos NO permitidos	AC, Ag, AHR, AHU, Cn, Gln, ILg, IPs, Ps, TCn.
	Criterios	Fn03 al Fn10, Fo03 al Fo06, Ga03, Ga05 al Ga11, If01 al If09, If11 al If16, If20, If21, Mn01 al Mn19, Ta02 al Ta11, Ta13 al Ta19, Ge01, Ge03 al Ge06, Ge08, Ge10, Ge12 al Ge18.
UGA-0884	Usos permitidos	FM, FnM, GEx, If, Mn, TA.
	Usos NO permitidos	AC, Ag, AHR, AHU, Cn, Gln, ILg, IPs, Ps, TCn.
	Criterios	Fn03 al Fn10, Fo03 al Fo06, Ga03, Ga05 al Ga11, If01 al If09, If11 al If16, If20, If21, Mn01 al Mn19, Ta02 al Ta11, Ta13 al Ta19, Ge01, Ge03 al Ge06, Ge08, Ge10, Ge12 al Ge18.
UGA-0922	Usos permitidos	FM, FnM, GEx, If, Mn, TA.
	Usos NO permitidos	AC, Ag, AHR, AHU, Cn, Gln, ILg, IPs, Ps, TCn.
	Criterios	Fn03 al Fn10, Fo03 al Fo06, Ga03, Ga05 al Ga11, If01 al If09, If11 al If16, If20, If21, Mn01 al Mn19, Ta02 al Ta11, Ta13 al Ta19, Ge01, Ge03 al Ge06, Ge08, Ge10, Ge12 al Ge18.
UGA-0929	Usos permitidos	FM, FnM, GEx, If, Mn, TA.
	Usos NO permitidos	AC, Ag, AHR, AHU, Cn, Gln, ILg, IPs, Ps, TCn.
	Criterios	Fn03 al Fn10, Fo03 al Fo06, Ga03, Ga05 al Ga11, If01 al If09, If11 al If16, If20, If21, Mn01 al Mn19, Ta02 al Ta11, Ta13 al Ta19, Ge01, Ge03 al Ge06, Ge08, Ge10, Ge12 al Ge18.
UGA-0966	Usos permitidos	FM, FnM, GEx, If, Mn, TA.
	Usos NO permitidos	AC, Ag, AHR, AHU, Cn, Gln, ILg, IPs, Ps, TCn.
	Criterios	Fn03 al Fn10, Fo03 al Fo06, Ga03, Ga05 al Ga11, If01 al If09, If11 al If16, If20, If21, Mn01 al Mn19, Ta02 al Ta11, Ta13 al Ta19, Ge01, Ge03 al Ge06, Ge08, Ge10, Ge12 al Ge18.

Municipio de Coatepec Harinas		
UGA-0989	Usos permitidos	FM, FnM, GEx, If, Mn, TA.
	Usos NO permitidos	AC, Ag, AHR, AHU, Cn, Gln, ILg, IPs, Ps, TCn.
	Criterios	Fn03 al Fn10, Fo03 al Fo06, Ga03, Ga05 al Ga11, If01 al If09, If11 al If16, If20, If21, Mn01 al Mn19, Ta02 al Ta11, Ta13 al Ta19, Ge01, Ge03 al Ge06, Ge08, Ge10, Ge12 al Ge18.
UGA-1005	Usos permitidos	FM, FnM, GEx, If, Mn, TA.
	Usos NO permitidos	AC, Ag, AHR, AHU, Cn, Gln, ILg, IPs, Ps, TCn.
	Criterios	Fn03 al Fn10, Fo03 al Fo06, Ga03, Ga05 al Ga11, If01 al If09, If11 al If16, If20, If21, Mn01 al Mn19, Ta02 al Ta11, Ta13 al Ta19, Ge01, Ge03 al Ge06, Ge08, Ge10, Ge12 al Ge18.
UGA-1018	Usos permitidos	FM, FnM, GEx, If, Mn, TA.
	Usos NO permitidos	AC, Ag, AHR, AHU, Cn, Gln, ILg, IPs, Ps, TCn.
	Criterios	Fn03 al Fn10, Fo03 al Fo06, Ga03, Ga05 al Ga11, If01 al If09, If11 al If16, If20, If21, Mn01 al Mn19, Ta02 al Ta11, Ta13 al Ta19, Ge01, Ge03 al Ge06, Ge08, Ge10, Ge12 al Ge18.
UGA-1057	Usos permitidos	FM, FnM, GEx, If, Mn, TA.
	Usos NO permitidos	AC, Ag, AHR, AHU, Cn, Gln, ILg, IPs, Ps, TCn.
	Criterios	Fn03 al Fn10, Fo03 al Fo06, Ga03, Ga05 al Ga11, If01 al If09, If11 al If16, If20, If21, Mn01 al Mn19, Ta02 al Ta11, Ta13 al Ta19, Ge01, Ge03 al Ge06, Ge08, Ge10, Ge12 al Ge18.
UGA-1068	Usos permitidos	FM, FnM, GEx, If, Mn, TA.
	Usos NO permitidos	AC, Ag, AHR, AHU, Cn, Gln, ILg, IPs, Ps, TCn.
	Criterios	Fn03 al Fn10, Fo03 al Fo06, Ga03, Ga05 al Ga11, If01 al If09, If11 al If16, If20, If21, Mn01 al Mn19, Ta02 al Ta11, Ta13 al Ta19, Ge01, Ge03 al Ge06, Ge08, Ge10, Ge12 al Ge18.
UGA-1151	Usos permitidos	FM, FnM, GEx, If, Mn, TA.
	Usos NO permitidos	AC, Ag, AHR, AHU, Cn, Gln, ILg, IPs, Ps, TCn.
	Criterios	Fn03 al Fn10, Fo03 al Fo06, Ga03, Ga05 al Ga11, If01 al If09, If11 al If16, If20, If21, Mn01 al Mn19, Ta02 al Ta11, Ta13 al Ta19, Ge01, Ge03 al Ge06, Ge08, Ge10, Ge12 al Ge18.
UGA-1199	Usos permitidos	FM, FnM, GEx, If, Mn, TA.
	Usos NO permitidos	AC, Ag, AHR, AHU, Cn, Gln, ILg, IPs, Ps, TCn.
UGA-1199	Criterios	Fn03 al Fn10, Fo03 al Fo06, Ga02, Ga03, Ga05 al Ga11, If01 al If09, If11 al If16, If20, If21, Mn01 al Mn19, Ta02 al Ta11, Ta13 al Ta19, Ge01, Ge03 al Ge06, Ge08, Ge10, Ge12 al Ge18.
Política Protección		
UGA-0800	Usos permitidos	FnM, Mn, TA.
	Usos NO permitidos	Ac, Ag, AHR, AHU, Cn, FM, GEx, Gln, ILg, IPs, If, Ps, TCn.
	Criterios	Fn01, Fn03 al Fn10, Mn01 al Mn19, Ta01 al Ta11, Ta13, Ta14, Ta16 al Ta19, Ge01, Ge03 al Ge06, Ge08, Ge10, Ge12 al Ge18.
UGA-0821	Usos permitidos	FnM, Mn, TA.
	Usos NO permitidos	AC, Ag, AHR, AHU, Cn, FM, GEx, Gln, ILg, IPs, If, Ps, TCn.
	Criterios	Fn01, Fn03 al Fn10, Mn01 al Mn19, Ta01 al Ta11, Ta13, Ta14, Ta16 al Ta19, Ge01, Ge03 al Ge06, Ge08, Ge10, Ge12 al Ge18.
UGA-0826	Usos permitidos	FnM, Mn, TA.
	Usos NO permitidos	AC, Ag, AHR, AHU, Cn, FM, GEx, Gln, ILg, IPs, If, Ps, TCn.
	Criterios	Fn01, Fn03 al Fn10, Mn01 al Mn19, Ta01 al Ta11, Ta13, Ta14, Ta16 al Ta19, Ge01, Ge03 al Ge06, Ge08, Ge10, Ge12 al Ge18.
UGA-0839	Usos permitidos	FnM, Mn, TA.
	Usos NO permitidos	AC, Ag, AHR, AHU, Cn, FM, GEx, Gln, ILg, IPs, If, Ps, TCn.
	Criterios	Fn01, Fn03 al Fn10, Mn01 al Mn19, Ta01 al Ta11, Ta13, Ta14, Ta16 al Ta19, Ge01, Ge03 al Ge06, Ge08, Ge10, Ge12 al Ge18.
UGA-0862	Usos permitidos	AC, Mn, Ps, TA.
	Usos NO permitidos	Ag, AHR, AHU, Cn, FM, FnM, GEx, Gln, ILg, IPs, If, TCn.
	Criterios	Ac01 al Ac04, Ac06 al Ac09, Ac12, Mn01 al Mn19, Ta01 al Ta11, Ta13, Ta14, Ta16 al Ta19, Ge01, Ge03 al Ge06, Ge08, Ge10, Ge12 al Ge18.
UGA-0863	Usos permitidos	FnM, Mn, TA.
	Usos NO permitidos	AC, Ag, AHR, AHU, Cn, FM, GEx, Gln, ILg, IPs, If, Ps, TCn.
	Criterios	Fn01, Fn03 al Fn10, Mn01 al Mn19, Ta01 al Ta11, Ta13, Ta14, Ta16 al Ta19, Ge01, Ge03 al Ge06, Ge08, Ge10, Ge12 al Ge18.
UGA-0873	Usos permitidos	FnM, Mn, TA.
	Usos NO permitidos	Ac, Ag, AHR, AHU, Cn, FM, GEx, Gln, ILg, IPs, If, Ps, TCn.
	Criterios	Fn01, Fn03 al Fn10, Mn01 al Mn19, Ta01 al Ta11, Ta13, Ta14, Ta16 al Ta19, Ge01, Ge03 al Ge06, Ge08, Ge10, Ge12 al Ge18.
UGA-0875	Usos permitidos	FnM, Mn, TA.
	Usos NO permitidos	AC, Ag, AHR, AHU, Cn, FM, GEx, Gln, ILg, IPs, If, Ps, TCn.
	Criterios	Fn01, Fn03 al Fn10, Mn01 al Mn19, Ta01 al Ta11, Ta13, Ta14, Ta16 al Ta19, Ge01, Ge03 al Ge06, Ge08, Ge10, Ge12 al Ge18.
UGA-0882	Usos permitidos	FnM, Mn, TA.
	Usos NO permitidos	AC, Ag, AHR, AHU, Cn, FM, GEx, Gln, ILg, IPs, If, Ps, TCn.
	Criterios	Fn01, Fn03 al Fn10, Mn01 al Mn19, Ta01 al Ta11, Ta13, Ta14, Ta16 al Ta19, Ge01, Ge03 al Ge06, Ge08, Ge10, Ge12 al Ge18.

Municipio de Coatepec Harinas		
UGA-0908	Usos permitidos	Mn, TA.
	Usos NO permitidos	AC, Ag, AHR, AHU, Cn, FM, FnM, GEx, Gln, ILg, IPs, If, Ps, TCn.
	Criterios	Mn01 al Mn19, Ta01 al Ta11, Ta13, Ta14, Ta16 al Ta19, Ge01, Ge03 al Ge06, Ge08, Ge10, Ge12 al Ge18.
UGA-0909	Usos permitidos	AC, Mn, Ps, TA.
	Usos NO permitidos	Ag, AHR, AHU, Cn, FM, FnM, GEx, Gln, ILg, IPs, If, TCn.
	Criterios	Ac01 al Ac04, Ac06 al Ac09, Ac12, Mn01 al Mn19, Ta01 al Ta11, Ta13, Ta14, Ta16 al Ta19, Ge01, Ge03 al Ge06, Ge08, Ge10, Ge12 al Ge18.
UGA-0935	Usos permitidos	FnM, Mn, TA.
	Usos NO permitidos	AC, Ag, AHR, AHU, Cn, FM, GEx, Gln, ILg, IPs, If, Ps, TCn.
	Criterios	Fn01, Fn03 al Fn10, Mn01 al Mn19, Ta01 al Ta11, Ta13, Ta14, Ta16 al Ta19, Ge01, Ge03 al Ge06, Ge08, Ge10, Ge12 al Ge18.
UGA-0936	Usos permitidos	AC, Mn, Ps, TA.
	Usos NO permitidos	Ag, AHR, AHU, Cn, FM, FnM, GEx, Gln, ILg, IPs, If, TCn.
	Criterios	Ac01 al Ac04, Ac06 al Ac09, Ac12, Mn01 al Mn19, Ta01 al Ta11, Ta13, Ta14, Ta16 al Ta19, Ge01, Ge03 al Ge06, Ge08, Ge10, Ge12 al Ge18.
UGA-0939	Usos permitidos	AC, Mn, Ps, TA.
	Usos NO permitidos	Ag, AHR, AHU, Cn, FM, FnM, GEx, Gln, ILg, IPs, If, TCn.
	Criterios	Ac01 al Ac04, Ac06 al Ac09, Ac12, Mn01 al Mn19, Ta01 al Ta11, Ta13, Ta14, Ta16 al Ta19, Ge01, Ge03 al Ge06, Ge08, Ge10, Ge12 al Ge18.
UGA-0946	Usos permitidos	AC, Mn, Ps, TA.
	Usos NO permitidos	Ag, AHR, AHU, Cn, FM, FnM, GEx, Gln, ILg, IPs, If, TCn.
	Criterios	Ac01 al Ac04, Ac06 al Ac09, Ac12, Mn01 al Mn19, Ta01 al Ta11, Ta13, Ta14, Ta16 al Ta19, Ge01, Ge03 al Ge06, Ge08, Ge10, Ge12 al Ge18.
UGA-0954	Usos permitidos	Ac, Mn, Ps, TA.
	Usos NO permitidos	Ag, AHR, AHU, Cn, FM, FnM, GEx, Gln, ILg, IPs, If, TCn.
	Criterios	Ac01 al Ac04, Ac06 al Ac09, Ac12, Mn01 al Mn19, Ta01 al Ta11, Ta13, Ta14, Ta16 al Ta19, Ge01, Ge03 al Ge06, Ge08, Ge10, Ge12 al Ge18.
UGA-0959	Usos permitidos	AC, Mn, Ps, TA.
	Usos NO permitidos	Ag, AHR, AHU, Cn, FM, FnM, GEx, Gln, ILg, IPs, If, TCn.
	Criterios	Ac01 al Ac04, Ac06 al Ac09, Ac12, Mn01 al Mn19, Ta01 al Ta11, Ta13, Ta14, Ta16 al Ta19, Ge01, Ge03 al Ge06, Ge08, Ge10, Ge12 al Ge18.
UGA-1023	Usos permitidos	FnM, Mn, TA.
	Usos NO permitidos	AC, Ag, AHR, AHU, Cn, FM, GEx, Gln, ILg, IPs, If, Ps, TCn.
	Criterios	Fn01, Fn03 al Fn10, Mn01 al Mn19, Ta01 al Ta11, Ta13, Ta14, Ta16 al Ta19, Ge01, Ge03 al Ge06, Ge08, Ge10, Ge12 al Ge18.
UGA-1048	Usos permitidos	AC, Mn, Ps, TA.
	Usos NO permitidos	Ag, AHR, AHU, Cn, FM, FnM, GEx, Gln, ILg, IPs, If, TCn.
	Criterios	Ac01 al Ac04, Ac06 al Ac09, Ac12, Mn01 al Mn19, Ta01 al Ta11, Ta13, Ta14, Ta16 al Ta19, Ge01, Ge03 al Ge06, Ge08, Ge10, Ge12 al Ge18.
UGA-1075	Usos permitidos	AC, Mn, Ps, TA.
	Usos NO permitidos	Ag, AHR, AHU, Cn, FM, FnM, GEx, Gln, ILg, IPs, If, TCn.
	Criterios	Ac01 al Ac04, Ac06 al Ac09, Ac12, Mn01 al Mn19, Ta01 al Ta11, Ta13, Ta14, Ta16 al Ta19, Ge01, Ge03 al Ge06, Ge08, Ge10, Ge12 al Ge18.
UGA-1119	Usos permitidos	AC, Mn, Ps, TA.
	Usos NO permitidos	Ag, AHR, AHU, Cn, FM, FnM, GEx, Gln, ILg, IPs, If, TCn.
	Criterios	Ac01 al Ac04, Ac06 al Ac09, Ac12, Mn01 al Mn19, Ta01 al Ta11, Ta13, Ta14, Ta16 al Ta19, Ge01, Ge03 al Ge06, Ge08, Ge10, Ge12 al Ge18.
UGA-1196	Usos permitidos	AC, Mn, Ps, TA.
	Usos NO permitidos	Ag, AHR, AHU, Cn, FM, FnM, GEx, Gln, ILg, IPs, If, TCn.
	Criterios	Ac01 al Ac04, Ac06 al Ac09, Ac12, Mn01 al Mn19, Ta01 al Ta11, Ta13, Ta14, Ta16 al Ta19, Ge01, Ge03 al Ge06, Ge08, Ge10, Ge12 al Ge18.
UGA-1209	Usos permitidos	AC, Mn, Ps, TA.
	Usos NO permitidos	Ag, AHR, AHU, Cn, FM, FnM, GEx, Gln, ILg, IPs, If, TCn.
	Criterios	Ac01 al Ac04, Ac06 al Ac09, Ac12, Mn01 al Mn19, Ta01 al Ta11, Ta13, Ta14, Ta16 al Ta19, Ge01, Ge03 al Ge06, Ge08, Ge10, Ge12 al Ge18.
UGA-1314	Usos permitidos	AC, Mn, Ps, TA.
	Usos NO permitidos	Ag, AHR, AHU, Cn, FM, FnM, GEx, Gln, ILg, IPs, If, TCn.
	Criterios	Ac01 al Ac04, Ac06 al Ac09, Ac12, Mn01 al Mn19, Ta01 al Ta11, Ta13, Ta14, Ta16 al Ta19, Ge01, Ge03 al Ge06, Ge08, Ge10, Ge12 al Ge18.
UGA-1147	Usos permitidos	FnM, Mn, TA.
	Usos NO permitidos	Ac, Ag, AHR, AHU, Cn, FM, GEx, Gln, ILg, IPs, If, Ps, TCn.
	Criterios	Fn01, Fn03 al Fn10, Mn01 al Mn19, Ta01 al Ta11, Ta13, Ta14, Ta16 al Ta19, Ge01, Ge03 al Ge06, Ge08, Ge10, Ge12 al Ge18.

Municipio de Cocotitlán

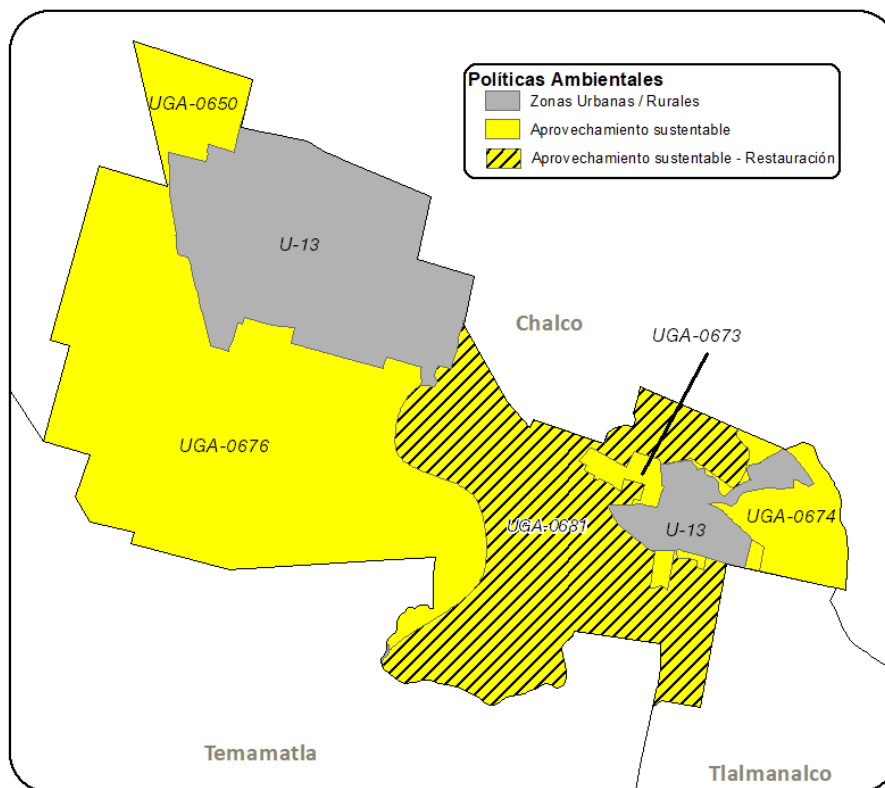

Municipio de Cocotitlán		
Política Aprovechamiento sustentable		
UGA-0650	Usos permitidos	AC, Ag, GEx, If, Mn, TA.
	Usos NO permitidos	AHR, AHU, Cn, FM, FnM, Gln, ILg, IPs, Ps, TCn.
	Criterios	Ac01, Ac03 al Ac12, Ag01 al Ag03, Ag05, Ag07, Ag10 al Ag15, Ag18, Ag23, Ga01, Ga04, Ga12, If03 al If05, If07, If08, If11 al If16, If20, If21, Mn01 al Mn19, Ta03, Ta04, Ta06 al Ta11, Ta13 al Ta17, Ta19, Ge01, Ge03 al Ge06, Ge08, Ge10, Ge12 al Ge18.
UGA-0673	Usos permitidos	Ac, Ag, AHR, GEx, ILg, If, Mn, TA, TCn.
	Usos NO permitidos	AHU, Cn, FM, FnM, Gln, IPs, Ps.
	Criterios	Ac01, Ac03 al Ac12, Ag01 al Ag05, Ag07, Ag10 al Ag12, Ag14 al Ag16, Ag18, Ag19, Ag22, Ag23, Ga01, Ga04, Ga12, If04, If05, If07, If10 al If16, If20, If21, In02 al In10, Mn01 al Mn19, Tu01 al Tu13, Ta03, Ta04, Ta06 al Ta11, Ta13 al Ta17, Ta19, Hr01 al Hr05, Hr07 al Hr14, Hr16 al Hr19, Ge01, Ge03 al Ge06, Ge08, Ge10, Ge12 al Ge18.
UGA-0674	Usos permitidos	AC, Ag, GEx, If, Mn, TA.
	Usos NO permitidos	AHR, AHU, Cn, FM, FnM, Gln, ILg, IPs, Ps, TCn.
	Criterios	Ac01, Ac03 al Ac12, Ag01 al Ag03, Ag05, Ag07, Ag10 al Ag15, Ag18, Ag23, Ga01, Ga04, Ga12, If03 al If05, If07, If08, If11 al If16, If20, If21, Mn01 al Mn19, Ta03, Ta04, Ta06 al Ta11, Ta13 al Ta17, Ta19, Ge01, Ge03 al Ge06, Ge08, Ge10, Ge12 al Ge18.
UGA-0676	Usos permitidos	AC, Ag, GEx, If, Mn, TA.
	Usos NO permitidos	AHR, AHU, Cn, FM, FnM, Gln, ILg, IPs, Ps, TCn.
	Criterios	Ac01, Ac03 al Ac12, Ag01 al Ag03, Ag05, Ag07, Ag10 al Ag15, Ag18, Ag23, Ga01, Ga04, Ga12, If03 al If05, If07, If08, If11 al If16, If20, If21, Mn01 al Mn19, Ta03, Ta04, Ta06 al Ta11, Ta13 al Ta17, Ta19, Ge01, Ge03 al Ge06, Ge08, Ge10, Ge12 al Ge18.
Política Zonas Urbanas-Urbanizables		
U-13	Usos permitidos	Usos definidos conforme al Plan Municipal de Desarrollo Urbano.
	Usos NO permitidos	Conforme al Plan Municipal de Desarrollo Urbano.
	Criterios	Ag02, Ag10, Ag12, Ag21, Co04, Co07, Co10, Ga01, Gi01, Gi02, Gi04, If03, If04, If08, If10, If12, If14, If15, If17, If20, If21, In02 al In10, Ip01 al Ip15, Tu01, Tu02, Tu05, Tu06, Tu09, Tu11, Tu12, Ta03 al Ta05, Ta10, Ta11, Ta17, Ta18, Hr01 al Hr04, Hr05, Hr07 al Hr12, Hr14 al Hr19, Ge02, Ge04, Ge05, Ge08, Ge10 al Ge12, Ge14, Ge15.

Municipio de Cocotitlán		
Política Aprovechamiento sustentable - Restauración		
UGA-0681	Usos permitidos	AC, Ag, AHR, GEx, ILg, If, Mn, TA, TCn.
	Usos NO permitidos	AHU, Cn, FM, FnM, Gln, IPs, Ps.
	Criterios	Ac01, Ac03 al Ac12, Ag01 al Ag05, Ag07, Ag10 al Ag12, Ag14 al Ag16, Ag18, Ag19, Ag22, Ag23, Ga01, Ga04, Ga12, If04, If05, If07, If10 al If16, If20, If21, In02 al In10, Mn01 al Mn19, Tu01 al Tu13, Ta03, Ta04, Ta06 al Ta11, Ta13 al Ta17, Ta19, Hr01 al Hr05, Hr07 al Hr14, Hr16 al Hr19, Ge01, Ge03 al Ge06, Ge08, Ge10, Ge12 al Ge18.

Municipio de Coyotepec

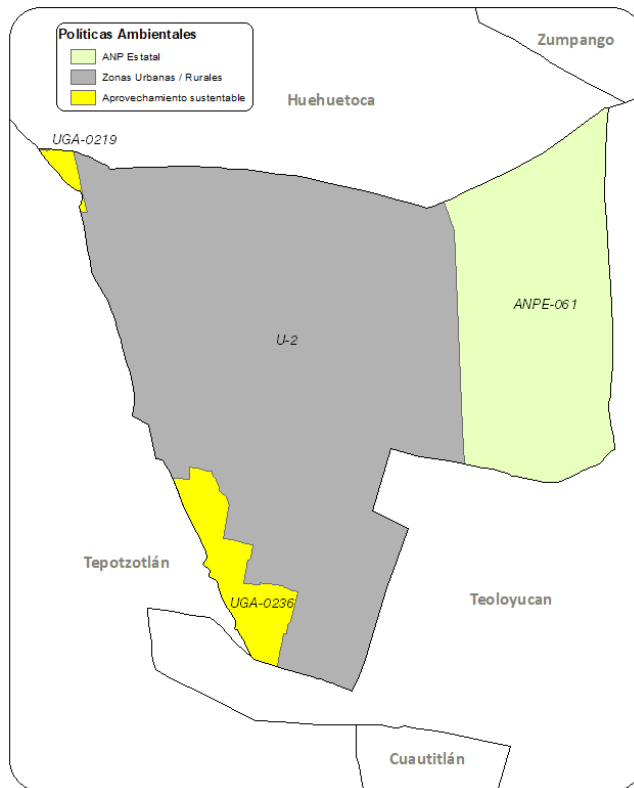

Municipio de Coyotepec		
Política ANP Estatal		
ANPE-061	Usos permitidos	Usos permitidos conforme al Decreto y Programa de Manejo.
	Usos NO permitidos	Usos no permitidos conforme al Decreto y Programa de Manejo.
	Criterios	Ac02, Ac04, Ac06, Ac07, Ac09, Ac12, Ag02 al Ag05, Ag09 al Ag13, Ag15, Ag16, Ag18, Co01, Co02, Co05 al Co09, Co15, Co16, Co18, Fn01, Fn02, Fn04, Fn05, Fn07, Fn08, Fo01, Fo03, Fo06, Ga01, Ga05 al Ga08, Gi01, Gi02, If01, If02, If04, If05, If07, If08, If11, If12, If15, If16, If20, If21, In01 al In04, In07, In08, Mn01 al Mn19, Pe05, Tu01 al Tu03, Tu05, Tu06, Tu09, Tu11, Tu12, Ta01 al Ta05, Ta09, Ta11, Ta12, Ta14 al Ta18, Hr02, Hr06 al Hr08, Hr10 al Hr12, Hu02, Ge01 al Ge09, Ge11 al Ge20.
Política Aprovechamiento sustentable		
UGA-0236	Usos permitidos	AC, Ag, GEx, If, Mn, TA.
	Usos NO permitidos	AHR, AHU, Cn, FM, FnM, Gln, ILg, IPs, Ps, TCn.
	Criterios	Ac01, Ac03 al Ac12, Ag01 al Ag03, Ag05, Ag07, Ag10 al Ag15, Ag18, Ag21, Ag23, Ga01, Ga02, Ga04, Ga12, If03 al If05, If07, If08, If11 al If16, If20, If21, Mn01 al Mn19, Ta03, Ta04, Ta06 al Ta11, Ta13 al Ta17, Ta19, Ge01, Ge03 al Ge06, Ge08, Ge10, Ge12 al Ge18.
UGA-0219	Usos permitidos	Ac, Ag, AHR, GEx, Gln, ILg, If, Mn, TA, TCn.
	Usos NO permitidos	AHU, Cn, FM, FnM, IPs, Ps.

Municipio de Coyotepec		
	Criterios	Ac01, Ac03 al Ac12, Ag01 al Ag05, Ag07, Ag10 al Ag19, Ag21 al Ag23, Ga01, Ga02, Ga04, Ga12, Gi01 al Gi05, If03 al If05, If07, If08, If10 al If16, If20, If21, In01, In03 al In10, Mn01 al Mn19, Tu01 al Tu13, Ta03, Ta04, Ta06 al Ta11, Ta13 al Ta17, Ta19, Hr01 al Hr05, Hr07 al Hr18, Ge01, Ge03 al Ge06, Ge08, Ge10, Ge12 al Ge18.
UGA-0219	Usos permitidos	Ac, Ag, AHR, GEx, Gln, ILg, If, Mn, TA, TCn.
	Usos NO permitidos	AHU, Cn, FM, FnM, IPs, Ps.
	Criterios	Ac01, Ac03 al Ac12, Ag01 al Ag05, Ag07, Ag10 al Ag19, Ag21 al Ag23, Ga01, Ga02, Ga04, Ga12, Gi01 al Gi05, If03 al If05, If07, If08, If10 al If16, If20, If21, In01, In03 al In10, Mn01 al Mn19, Tu01 al Tu13, Ta03, Ta04, Ta06 al Ta11, Ta13 al Ta17, Ta19, Hr01 al Hr05, Hr07 al Hr18, Ge01, Ge03 al Ge06, Ge08, Ge10, Ge12 al Ge18.
Política Zonas Urbanas-Urbanizables		
U-2	Usos permitidos	Usos definidos conforme al Plan Municipal de Desarrollo Urbano.
	Usos NO permitidos	Conforme al Plan Municipal de Desarrollo Urbano.
	Criterios	Ag02, Ag10, Ag12, Ag21, Co04, Co07, Co10, Gi01, Gi02, Gi04, If03, If04, If08, If10, If12, If14, If15, If17, If20, If21, In02 al In10, Ip01 al Ip15, Tu01, Tu02, Tu05, Tu06, Tu09, Tu11, Tu12, Ta04, Ta05, Ta11, Ta17, Hr01 al Hr05, Hr07 al Hr11, Hr14, Hr15, Hr17, Hr19, Hu01 al Hu04, Hu06, Hu08 al Hu10, Hu12, Hu14 al Hu20, Ge02, Ge04, Ge05, Ge08, Ge10 al Ge12, Ge14, Ge15.
UGA-0219	Usos permitidos	Ac, Ag, AHR, GEx, Gln, ILg, If, Mn, TA, TCn.
	Usos NO permitidos	AHU, Cn, FM, FnM, IPs, Ps.
	Criterios	Ac01, Ac03 al Ac12, Ag01 al Ag05, Ag07, Ag10 al Ag19, Ag21 al Ag23, Ga01, Ga02, Ga04, Ga12, Gi01 al Gi05, If03 al If05, If07, If08, If10 al If16, If20, If21, In01, In03 al In10, Mn01 al Mn19, Tu01 al Tu13, Ta03, Ta04, Ta06 al Ta11, Ta13 al Ta17, Ta19, Hr01 al Hr05, Hr07 al Hr18, Ge01, Ge03 al Ge06, Ge08, Ge10, Ge12 al Ge18.

Municipio de Cuautitlán

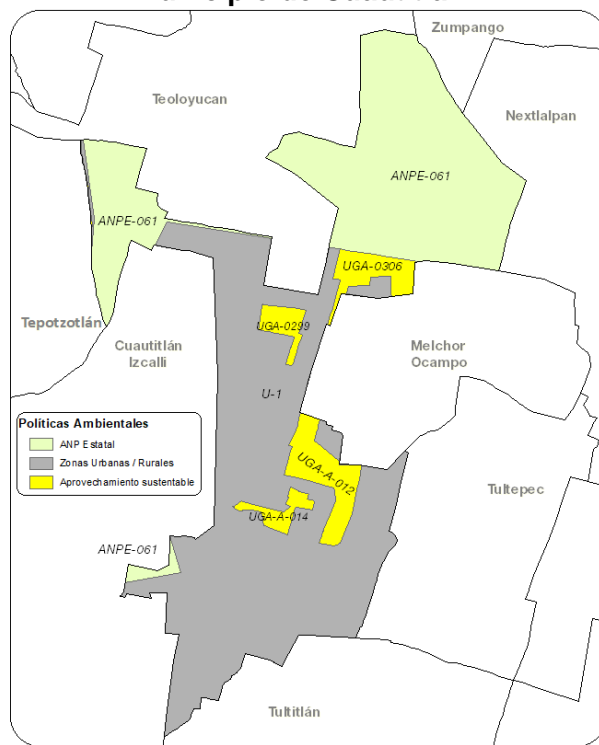

Municipio de Cuautitlán		
Política ANP Estatal		
ANPE-061	Usos permitidos	Usos permitidos conforme al Decreto y Programa de Manejo.
	Usos NO permitidos	Usos no permitidos conforme al Decreto y Programa de Manejo.
	Criterios	Ac02, Ac04, Ac06, Ac07, Ac09, Ac12, Ag02 al Ag05, Ag09 al Ag13, Ag15, Ag16, Ag18, Co01, Co02, Co05 al Co09, Co15, Co16, Co18, Fn01, Fn02, Fn04, Fn05, Fn07, Fn08, Fo01, Fo03, Fo06, Ga01, Ga05 al Ga08, Gi01, Gi02, If01, If02, If04, If05, If07, If08, If11, If12, If15, If16, If20, If21, In01 al In04, In07, In08, Mn01 al Mn19, Pe05, Tu01 al Tu03, Tu05, Tu06, Tu09, Tu11, Tu12, Ta01 al Ta05, Ta09, Ta11, Ta12, Ta14 al Ta18, Hr02, Hr06 al Hr08, Hr10 al Hr12, Hu02, Ge01 al Ge09, Ge11 al Ge20.

Municipio de Cuautitlán		
Política Aprovechamiento sustentable		
UGA-0299	Usos permitidos	AC, Ag, GEx, If, Mn, TA.
	Usos NO permitidos	AHR, AHU, Cn, FM, FnM, Gln, ILg, IPs, Ps, TCn.
	Criterios	Ac01, Ac03 al Ac12, Ag01 al Ag03, Ag05, Ag07, Ag10 al Ag15, Ag18, Ag23, Ga01, Ga04, Ga12, If03 al If05, If07, If08, If11 al If16, If20, If21, Mn01 al Mn19, Ta03, Ta04, Ta06 al Ta11, Ta13 al Ta17, Ta19, Ge01, Ge03 al Ge06, Ge08, Ge10, Ge12 al Ge18.
UGA-0306	Usos permitidos	AC, Ag, GEx, If, Mn, TA.
	Usos NO permitidos	AHR, AHU, Cn, FM, FnM, Gln, ILg, IPs, Ps, TCn.
	Criterios	Ac01, Ac03 al Ac12, Ag01 al Ag03, Ag05, Ag07, Ag10 al Ag15, Ag17, Ag18, Ag23, Ga01, Ga04, Ga12, If03 al If05, If07, If08, If11 al If16, If20, If21, Mn01 al Mn19, Ta03, Ta04, Ta06 al Ta11, Ta13 al Ta17, Ta19, Ge01, Ge03 al Ge06, Ge08, Ge10, Ge12 al Ge18.
UGA-A-012	Usos permitidos	AC, Ag, GEx, If, Mn, TA.
	Usos NO permitidos	AHR, AHU, Cn, FM, FnM, Gln, ILg, IPs, Ps, TCn.
	Criterios	Ac01, Ac03 al Ac12, Ag01 al Ag03, Ag05, Ag07, Ag10 al Ag15, Ag17, Ag18, Ag23, Ga01, Ga04, Ga12, If03 al If05, If07, If08, If11 al If16, If20, If21, Mn01 al Mn19, Ta03, Ta04, Ta06 al Ta11, Ta13 al Ta17, Ta19, Ge01, Ge03 al Ge06, Ge08, Ge10, Ge12 al Ge18.
UGA-A-014	Usos permitidos	AC, Ag, GEx, If, Mn, TA.
	Usos NO permitidos	AHR, AHU, Cn, FM, FnM, Gln, ILg, IPs, Ps, TCn.
	Criterios	Ac01, Ac03 al Ac12, Ag01 al Ag03, Ag05, Ag07, Ag10 al Ag15, Ag17, Ag18, Ag23, Ga01, Ga04, Ga12, If03 al If05, If07, If08, If11 al If16, If20, If21, Mn01 al Mn19, Ta03, Ta04, Ta06 al Ta11, Ta13 al Ta17, Ta19, Ge01, Ge03 al Ge06, Ge08, Ge10, Ge12 al Ge18.
UGA-0264	Usos permitidos	Ac, Ag, GEx, If, Mn, TA.
	Usos NO permitidos	AHR, AHU, Cn, FM, FnM, Gln, ILg, IPs, Ps, TCn.
	Criterios	Ac01, Ac03 al Ac12, Ag01 al Ag03, Ag05, Ag07, Ag10 al Ag15, Ag18, Ag23, Ga01, Ga04, Ga12, If03 al If05, If07, If08, If11 al If16, If20, If21, Mn01 al Mn19, Ta03, Ta04, Ta06 al Ta11, Ta13 al Ta17, Ta19, Ge01, Ge03 al Ge06, Ge08, Ge10, Ge12 al Ge18.
Política Zonas Urbanas-Urbanizables		
U-1	Usos permitidos	Usos definidos conforme al Plan Municipal de Desarrollo Urbano.
	Usos NO permitidos	Conforme al Plan Municipal de Desarrollo Urbano.
	Criterios	In05 al In10, Ip01, Ip03 al Ip15, Tu06, Hu01 al Hu04, Hu06, Hu08 al Hu10, Hu12, Hu14 al Hu19, Ge02, Ge04, Ge05, Ge08, Ge10, Ge11, Ge15.

Municipio de Cuautitlán Izcalli

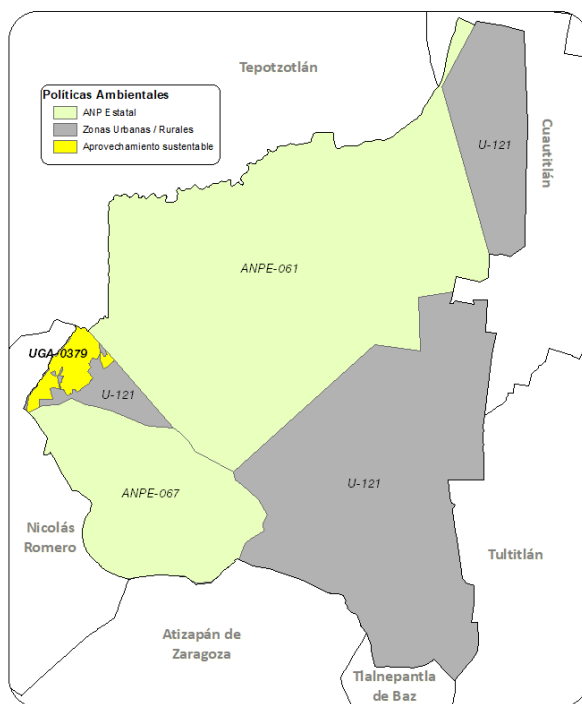

Municipio de Cuautitlán Izcalli		
Política ANP Estatal		
ANPE-061	Usos permitidos	Usos permitidos conforme al Decreto y Programa de Manejo.
	Usos NO permitidos	Usos no permitidos conforme al Decreto y Programa de Manejo.
	Criterios	Ac02, Ac04, Ac06, Ac07, Ac09, Ac12, Ag02 al Ag05, Ag09 al Ag13, Ag15, Ag16, Ag18, Co01, Co02, Co05 al Co09, Co15, Co16, Co18, Fn01, Fn02, Fn04, Fn05, Fn07, Fn08, Fo01, Fo03, Fo06, Ga01, Ga05 al Ga08, Gi01, Gi02, If01, If02, If04, If05, If07, If08, If11, If12, If15, If16, If20, If21, In01 al In04, In07, In08, Mn01 al Mn19, Pe05, Tu01 al Tu03, Tu05, Tu06, Tu09, Tu11, Tu12, Ta01 al Ta05, Ta09, Ta11, Ta12, Ta14 al Ta18, Hr02, Hr06 al Hr08, Hr10 al Hr12, Hu02, Ge01 al Ge09, Ge11 al Ge20.
ANPE-067	Usos permitidos	Usos permitidos conforme al Decreto y Programa de Manejo.
	Usos NO permitidos	Usos no permitidos conforme al Decreto y Programa de Manejo.
	Criterios	Ac02, Ac04, Ac06, Ac07, Ac09, Ac12, Ag02 al Ag05, Ag09 al Ag13, Ag15, Ag16, Ag18, Co01, Co02, Co05 al Co09, Co15, Co16, Co18, Fn01, Fn02, Fn04, Fn05, Fn07, Fn08, Fo01, Fo03, Fo06, Ga01, Ga05 al Ga08, Gi01, Gi02, If01, If02, If04, If05, If07, If08, If11, If12, If15, If16, If20, If21, In01 al In04, In07, In08, Mn01 al Mn19, Pe05, Tu01 al Tu03, Tu05, Tu06, Tu09, Tu11, Tu12, Ta01 al Ta05, Ta09, Ta11, Ta12, Ta14 al Ta18, Hr02, Hr06 al Hr08, Hr10 al Hr12, Hu02, Ge01 al Ge09, Ge11 al Ge20.
Política Zonas Urbanas-Urbanizables		
U-121	Usos permitidos	Usos definidos conforme al Plan Municipal de Desarrollo Urbano.
	Usos NO permitidos	Conforme al Plan Municipal de Desarrollo Urbano.
	Criterios	In05 al In10, Ip01, Ip03 al Ip15, Tu06, Hu01 al Hu04, Hu06, Hu08 al Hu10, Hu12, Hu14 al Hu19, Ge02, Ge04, Ge05, Ge08, Ge10, Ge11, Ge15.
Política Aprovechamiento sustentable		
UGA-0379	Usos permitidos	AC, Ag, GEX, ILg, If, Mn, TA.
	Usos NO permitidos	AHR, AHU, Cn, FM, FnM, Gln, IPs, Ps, TCn.
	Criterios	Ac01, Ac03 al Ac12, Ag01 al Ag05, Ag07, Ag10 al Ag19, Ag21 al Ag23, Ga01, Ga02, Ga04, Ga12, If03 al If05, If07, If08, If11 al If16, If20, If21, In01, In03 al In10, Mn01 al Mn19, Ta03, Ta04, Ta06 al Ta11, Ta13 al Ta17, Ta19, Ge01, Ge03 al Ge06, Ge08, Ge10, Ge12 al Ge18.

Municipio de Donato Guerra

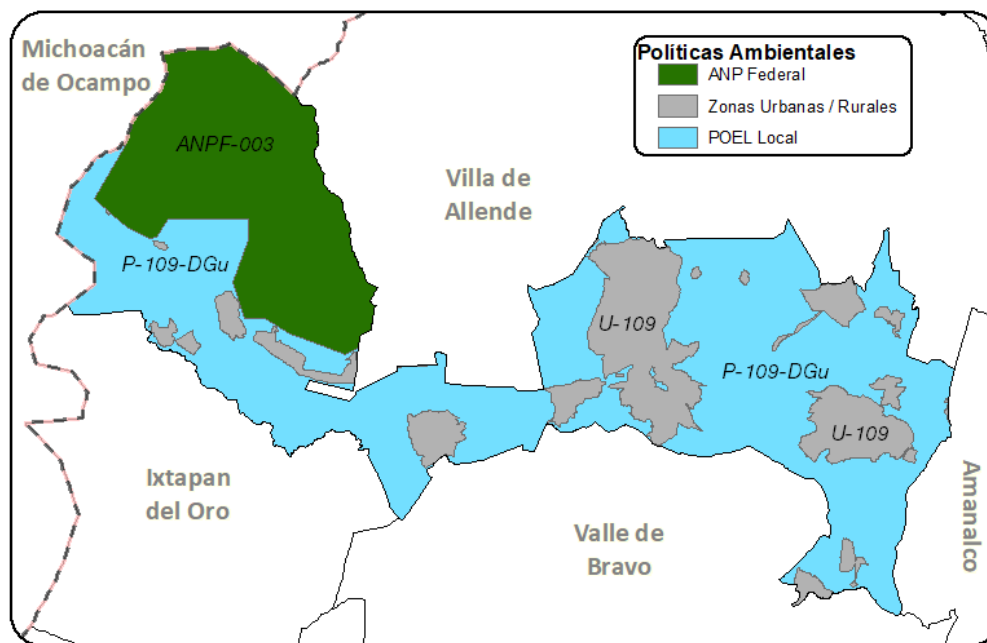

Municipio de Donato Guerra		
Política ANP Federal		
ANPF-003	Usos permitidos	Usos permitidos conforme al Decreto y Programa de Manejo.
	Usos NO permitidos	Usos no permitidos conforme al Decreto y Programa de Manejo.
	Criterios	Ac04, Ac06, Ac07, Ac09, Ac12, Ag15, Fn01, Fn04, Fo01, Fo03, If07, If08, If15, If16, If21, Mn01 al Mn19, Ge01, Ge02, Ge04 al Ge09, Ge11 al Ge14, Ge17 al Ge20.

Política POEL Local		
P-109-DGu	Usos permitidos	AC, Ag, AHR, FM, FnM, GEx, Gln, ILg, If.
	Usos NO permitidos	AHU, Cn, IPs, Mn, Ps, TA, TCn.
	Criterios	Ac01 al Ac12, Ag01 al Ag04, Ag06 al Ag14, Ag16, Ag18, Ag19, Ag21, Ag22, Fn01 al Fn08, Fn10, Fo01 al Fo06, Ga01 al Ga12, Gi01 al Gi08, If01, If02, If04, If05, If07, If08, If10, If13 al If16, If18, If20, If21, In01 al In06, Hr08, Hr10, Ge01 al Ge06, Ge12 al Ge15, Ge17, Ge18.
Política Zonas Urbanas-Urbanizables		
U-109	Usos permitidos	Usos definidos conforme al Plan Municipal de Desarrollo Urbano.
	Usos NO permitidos	Conforme al Plan Municipal de Desarrollo Urbano.
	Criterios	Ag02, Ag10, Ag12, Ag21, Co04, Co07, Co10, Ga01, Gi01, Gi02, Gi04, If03, If04, If08, If10, If12, If14, If15, If17, If20, If21, In02 al In10, Ip01 al Ip15, Tu01, Tu02, Tu05, Tu06, Tu09, Tu11, Tu12, Ta03 al Ta05, Ta10, Ta11, Ta17, Ta18, Hr01 al Hr04, Hr05, Hr07 al Hr12, Hr14 al Hr19, Ge02, Ge04, Ge05, Ge08, Ge10 al Ge12, Ge14, Ge15.

Municipio de Ecatepec de Morelos

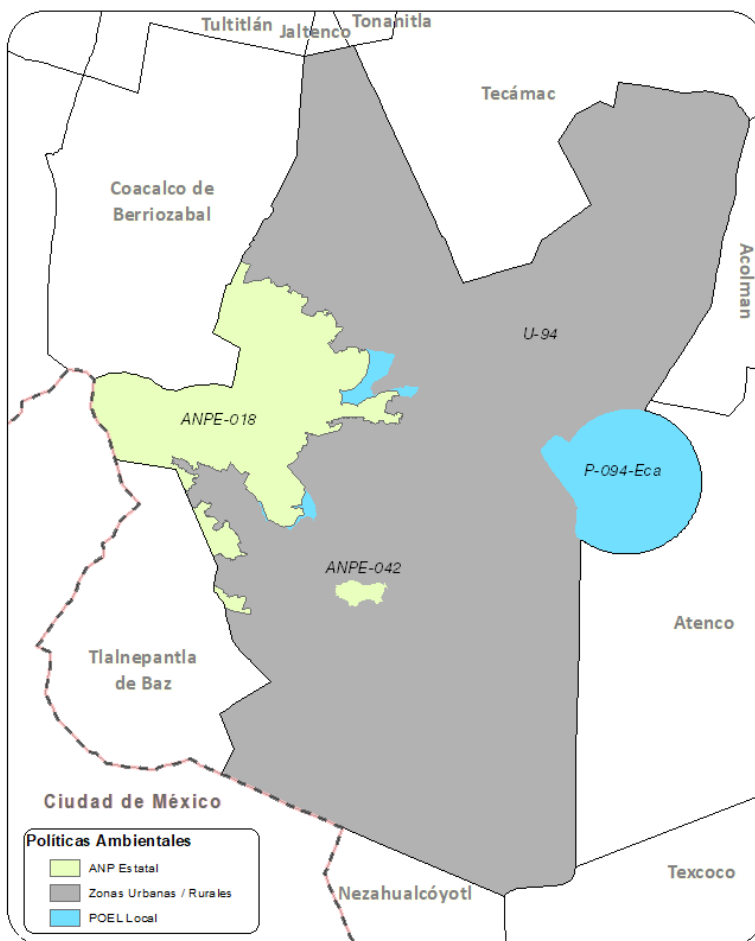

Municipio de Ecatepec de Morelos		
Política ANP Estatal		
ANPE-018	Usos permitidos	Usos permitidos conforme al Decreto y Programa de Manejo.
	Usos NO permitidos	Usos no permitidos conforme al Decreto y Programa de Manejo.
	Criterios	Ag02 al Ag06, Ag08 al Ag22, Co01 al Co18Fn01 al Fn03, Fn05 al Fn07, Fn09, Fo02, If01 al If09, If11 al If16, If19 al If21, Tu01 al Tu04, Tu06 al Tu13, Ta01 al Ta19, Ge01 al Ge10, Ge13 al Ge16.
ANPE-042	Usos permitidos	Usos permitidos conforme al Decreto y Programa de Manejo.
	Usos NO permitidos	Usos no permitidos conforme al Decreto y Programa de Manejo.
	Criterios	Ag02 al Ag06, Ag08 al Ag22, Co01 al Co18Fn01 al Fn03, Fn05 al Fn07, Fn09, Fo02, If01 al If09, If11 al If16, If19 al If21, Tu01 al Tu04, Tu06 al Tu13, Ta01 al Ta19, Ge01 al Ge10, Ge13 al Ge16.

Política Zonas Urbanas-Urbanizables		
U-94	Usos permitidos	Usos definidos conforme al Plan Municipal de Desarrollo Urbano.
	Usos NO permitidos	Conforme al Plan Municipal de Desarrollo Urbano.
	Criterios	In05 al In10, Ip01, Ip03 al Ip15, Tu06, Hu01 al Hu04, Hu06, Hu08 al Hu10, Hu12, Hu14 al Hu19, Ge02, Ge04, Ge05, Ge08, Ge10, Ge11, Ge15.
Política POEL Local		
P-094-Eca	Usos permitidos	AC, Ag, AHR, FM, FnM, GEx, Gln, ILg, If.
	Usos NO permitidos	AHU, Cn, IPs, Mn, Ps, TA, TCn.
	Criterios	Ac01 al Ac12, Ag01 al Ag04, Ag06 al Ag14, Ag16, Ag18, Ag19, Ag21, Ag22, Fn01 al Fn08, Fn10, Fo01 al Fo06, Ga01 al Ga12, Gi01 al Gi08, If01, If02, If04, If05, If07, If08, If10, If13 al If16, If18, If20, If21, In01 al In06, Hr08, Hr10, Ge01 al Ge06, Ge12 al Ge15, Ge17, Ge18.

Municipio de Ecatzingo

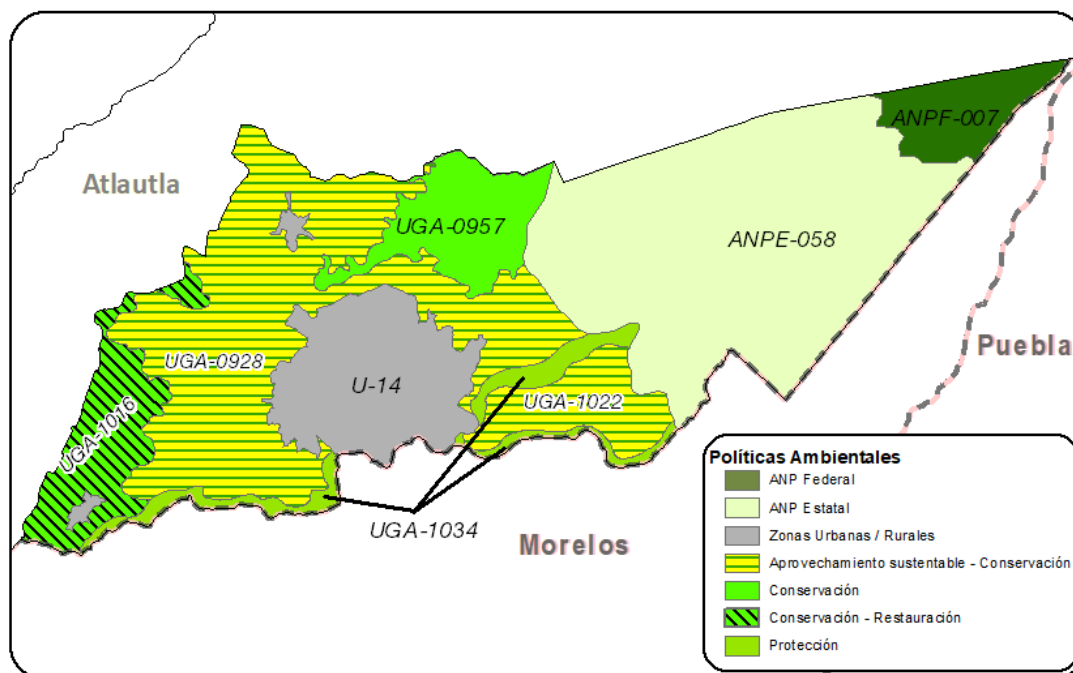

Municipio de Ecatzingo		
Política ANP Estatal		
ANPE-058	Usos permitidos	Usos permitidos conforme al Decreto y Programa de Manejo.
	Usos NO permitidos	Usos no permitidos conforme al Decreto y Programa de Manejo.
	Criterios	Ac02, Ac04, Ac06, Ac07, Ac09, Ac12, Ag02 al Ag05, Ag09 al Ag13, Ag15, Ag16, Ag18, Co01, Co02, Co05 al Co09, Co15, Co16, Co18, Fn01, Fn02, Fn04, Fn05, Fn07, Fn08, Fo01, Fo03, Fo06, Ga01, Ga05 al Ga08, Gi01, Gi02, If01, If02, If04, If05, If07, If08, If11, If12, If15, If16, If20, If21, In01 al In04, In07, In08, Mn01 al Mn19, Pe05, Tu01 al Tu03, Tu05, Tu06, Tu09, Tu11, Tu12, Ta01 al Ta05, Ta09, Ta11, Ta12, Ta14 al Ta18, Hr02, Hr06 al Hr08, Hr10 al Hr12, Hu02, Ge01 al Ge09, Ge11 al Ge20.
Política ANP Federal		
ANPF-007	Usos permitidos	Usos permitidos conforme al Decreto y Programa de Manejo.
	Usos NO permitidos	Usos no permitidos conforme al Decreto y Programa de Manejo.
	Criterios	Fn01, Fo01, Ge01, Ge02, Ge04 al Ge13, Ge17 al Ge20.
Política Zonas Urbanas-Urbanizables		
U-14	Usos permitidos	Usos definidos conforme al Plan Municipal de Desarrollo Urbano.
	Usos NO permitidos	Conforme al Plan Municipal de Desarrollo Urbano.
	Criterios	Ag02, Ag10, Ag12, Ag21, Co04, Co07, Co10, Ga01, Gi01, Gi02, Gi04, If03, If04, If08, If10, If12, If14, If15, If17, If20, If21, In02 al In10, Ip01 al Ip15, Tu01, Tu02, Tu05, Tu06, Tu09, Tu11, Tu12, Ta03 al Ta05, Ta10, Ta11, Ta17, Ta18, Hr01 al Hr04, Hr05, Hr07 al Hr12, Hr14 al Hr19, Ge02, Ge04, Ge05, Ge08, Ge10 al Ge12, Ge14, Ge15.

Municipio de Ecatzingo		
Política Conservación - Restauración		
UGA-1016	Usos permitidos	Ag, FM, FnM, GEx, If, Mn, TA.
	Usos NO permitidos	AC, AHR, AHU, Cn, Gln, ILg, IPs, Ps, TCn.
	Criterios	Ag01 al Ag12, Ag14 al Ag16, Ag18 al Ag20, Ag22, Ag23, Fn02 al Fn10, Fo02 al Fo06, Ga03, Ga05 al Ga11, If01 al If09, If11 al If16, If20, If21, Mn01 al Mn19, Ta02 al Ta19, Ge01, Ge03 al Ge06, Ge08, Ge10, Ge12 al Ge18.
Política Aprovechamiento sustentable - Conservación		
UGA-0928	Usos permitidos	AC, Ag, FnM, GEx, If, Mn, Ps, TA.
	Usos NO permitidos	AHR, AHU, Cn, FM, Gln, ILg, IPs, TCn.
	Criterios	Ac01 al Ac09, Ac12, Ag01 al Ag07, Ag09 al Ag12, Ag14 al Ag23, Fn03 al Fn10, Ga01 al Ga12, If03 al If08, If11 al If16, If20, If21, Mn01 al Mn19, Ta02 al Ta11, Ta13 al Ta19, Ge01, Ge03 al Ge06, Ge08, Ge10, Ge12 al Ge18.
UGA-1022	Usos permitidos	AC, Ag, FnM, GEx, If, Mn, Ps, TA.
	Usos NO permitidos	AHR, AHU, Cn, FM, Gln, ILg, IPs, TCn.
	Criterios	Ac01 al Ac09, Ac12, Ag01 al Ag07, Ag09 al Ag12, Ag14 al Ag20, Ag22, Ag23, Fn03 al Fn10, Ga01, Ga03 al Ga12, If03 al If08, If11 al If16, If20, If21, Mn01 al Mn19, Ta02 al Ta11, Ta13 al Ta19, Ge01, Ge03 al Ge06, Ge08, Ge10, Ge12 al Ge18.
Política Conservación		
UGA-0957	Usos permitidos	FM, FnM, GEx, If, Mn, TA.
	Usos NO permitidos	AC, Ag, AHR, AHU, Cn, Gln, ILg, IPs, Ps, TCn.
	Criterios	Fn03 al Fn10, Fo03 al Fo06, Ga03, Ga05 al Ga11, If01 al If09, If11 al If16, If20, If21, Mn01 al Mn19, Ta02 al Ta11, Ta13 al Ta19, Ge01, Ge03 al Ge06, Ge08, Ge10, Ge12 al Ge18.
Política Protección		
UGA-1034	Usos permitidos	AC, Mn, Ps, TA.
	Usos NO permitidos	Ag, AHR, AHU, Cn, FM, FnM, GEx, Gln, ILg, IPs, If, TCn.
	Criterios	Ac01 al Ac04, Ac06 al Ac09, Ac12, Mn01 al Mn19, Ta01 al Ta11, Ta13, Ta14, Ta16 al Ta19, Ge01, Ge03 al Ge06, Ge08, Ge10, Ge12 al Ge18.

Municipio de El Oro

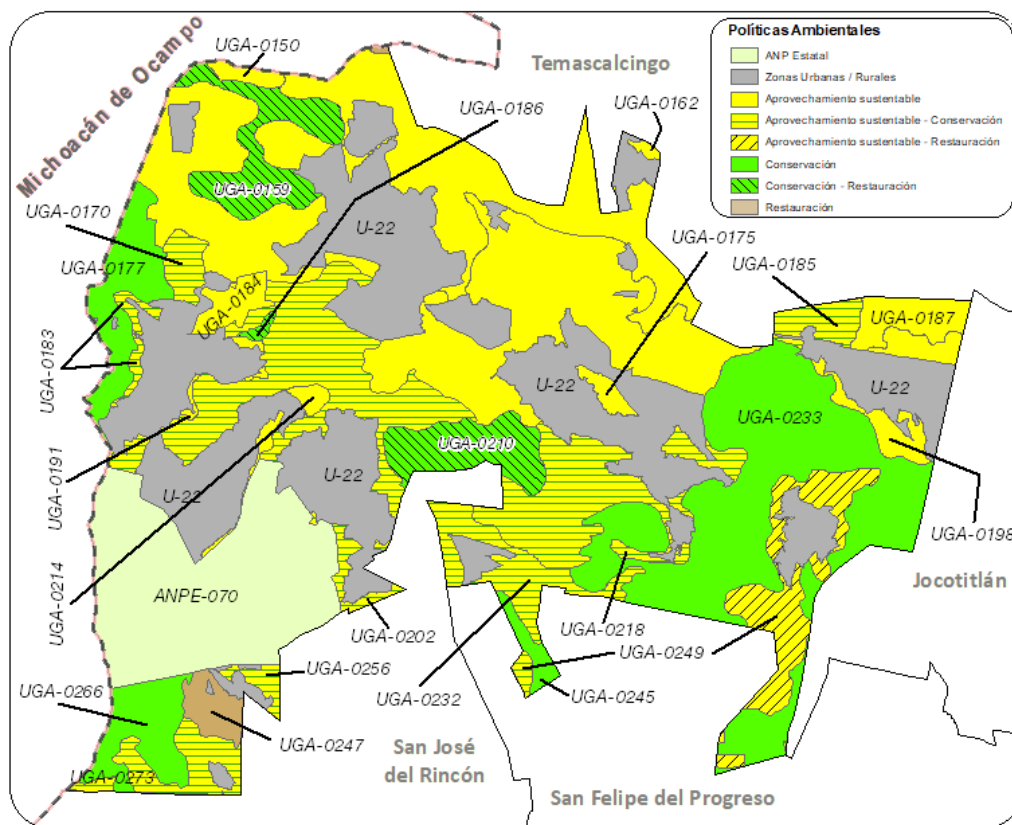

Municipio de El Oro		
Política ANP Estatal		
ANPE-070	Usos permitidos	Usos permitidos conforme al Decreto y Programa de Manejo.
	Usos NO permitidos	Usos no permitidos conforme al Decreto y Programa de Manejo.
	Criterios	Ac02, Ac04, Ac06, Ac07, Ac09, Ac12, Ag02 al Ag05, Ag09 al Ag13, Ag15, Ag16, Ag18, Co01, Co02, Co05 al Co09, Co15, Co16, Co18, Fn01, Fn02, Fn04, Fn05, Fn07, Fn08, Fo01, Fo03, Fo06, Ga01, Ga05 al Ga08, Gi01, Gi02, If01, If02, If04, If05, If07, If08, If11, If12, If15, If16, If20, If21, In01 al In04, In07, In08, Mn01 al Mn19, Pe05, Tu01 al Tu03, Tu05, Tu06, Tu09, Tu11, Tu12, Ta01 al Ta05, Ta09, Ta11, Ta12, Ta14 al Ta18, Hr02, Hr06 al Hr08, Hr10 al Hr12, Hu02, Ge01 al Ge09, Ge11 al Ge20.
Política Zonas Urbanas-Urbanizables		
U-22	Usos permitidos	Usos definidos conforme al Plan Municipal de Desarrollo Urbano.
	Usos NO permitidos	Conforme al Plan Municipal de Desarrollo Urbano.
	Criterios	Ag02, Ag10, Ag12, Ag21, Co04, Co07, Co10, Ga01, Gi01, Gi02, Gi04, If03, If04, If08, If10, If12, If14, If15, If17, If20, If21, In02 al In10, Ip01 al Ip15, Tu01, Tu02, Tu05, Tu06, Tu09, Tu11, Tu12, Ta03 al Ta05, Ta10, Ta11, Ta17, Ta18, Hr01 al Hr04, Hr05, Hr07 al Hr12, Hr14 al Hr19, Ge02, Ge04, Ge05, Ge08, Ge10 al Ge12, Ge14, Ge15.
Política Aprovechamiento sustentable		
UGA-0150	Usos permitidos	AC, Ag, GEx, ILg, If, Mn, TA.
	Usos NO permitidos	AHR, AHU, Cn, FM, FnM, Gln, IPs, Ps, TCn.
	Criterios	Ac01, Ac03 al Ac12, Ag01 al Ag05, Ag07, Ag10 al Ag16, Ag18, Ag19, Ag22, Ag23, Ga01, Ga04, Ga12, If03 al If05, If07, If08, If11 al If16, If20, If21, In01, In03 al In10, Mn01 al Mn19, Ta03, Ta04, Ta06 al Ta11, Ta13 al Ta17, Ta19, Ge01, Ge03 al Ge06, Ge08, Ge10, Ge12 al Ge18.
UGA-0162	Usos permitidos	AC, Ag, GEx, If, Mn, TA.
	Usos NO permitidos	AHR, AHU, Cn, FM, FnM, Gln, ILg, IPs, Ps, TCn.
	Criterios	Ac01, Ac03 al Ac12, Ag01 al Ag03, Ag05, Ag07, Ag10 al Ag15, Ag18, Ag21, Ag23, Ga01, Ga02, Ga04, Ga12, If03 al If05, If07, If08, If11 al If16, If20, If21, Mn01 al Mn19, Ta03, Ta04, Ta06 al Ta11, Ta13 al Ta17, Ta19, Ge01, Ge03 al Ge06, Ge08, Ge10, Ge12 al Ge18.
UGA-0175	Usos permitidos	AC, Ag, GEx, ILg, If, Mn, TA.
	Usos NO permitidos	AHR, AHU, Cn, FM, FnM, Gln, IPs, Ps, TCn.
	Criterios	Ac01, Ac03 al Ac12, Ag01 al Ag05, Ag07, Ag10 al Ag16, Ag18, Ag19, Ag21 al Ag23, Ga01, Ga02, Ga04, Ga12, If03 al If05, If07, If08, If11 al If16, If20, If21, In01, In03 al In10, Mn01 al Mn19, Ta03, Ta04, Ta06 al Ta11, Ta13 al Ta17, Ta19, Ge01, Ge03 al Ge06, Ge08, Ge10, Ge12 al Ge18.
UGA-0184	Usos permitidos	AC, Ag, AHR, GEx, ILg, If, Mn, TA, TCn.
	Usos NO permitidos	AHU, Cn, FM, FnM, Gln, IPs, Ps.
	Criterios	Ac01, Ac03 al Ac12, Ag01 al Ag05, Ag07, Ag10 al Ag12, Ag14 al Ag16, Ag18, Ag19, Ag21 al Ag23, Ga01, Ga02, Ga04, Ga12, If04, If05, If07, If10 al If16, If20, If21, In02 al In10, Mn01 al Mn19, Tu01 al Tu13, Ta03, Ta04, Ta06 al Ta11, Ta13 al Ta17, Ta19, Hr01 al Hr05, Hr07 al Hr14, Hr16 al Hr19, Ge01, Ge03 al Ge06, Ge08, Ge10, Ge12 al Ge18.
UGA-0187	Usos permitidos	AC, Ag, GEx, If, Mn, TA.
	Usos NO permitidos	AHR, AHU, Cn, FM, FnM, Gln, ILg, IPs, Ps, TCn.
	Criterios	Ac01, Ac03 al Ac12, Ag01 al Ag03, Ag05, Ag07, Ag10 al Ag15, Ag18, Ag23, Ga01, Ga04, Ga12, If03 al If05, If07, If08, If11 al If16, If20, If21, Mn01 al Mn19, Ta03, Ta04, Ta06 al Ta11, Ta13 al Ta17, Ta19, Ge01, Ge03 al Ge06, Ge08, Ge10, Ge12 al Ge18.
UGA-0191	Usos permitidos	Ac, Ag, AHR, GEx, Gln, ILg, If, Mn, TA, TCn.
	Usos NO permitidos	AHU, Cn, FM, FnM, IPs, Ps.
	Criterios	Ac01, Ac03 al Ac12, Ag01 al Ag05, Ag07, Ag10 al Ag16, Ag18, Ag19, Ag22, Ag23, Ga01, Ga04, Ga12, Gi01 al Gi05, If03 al If05, If07, If08, If10 al If16, If20, If21, In01, In03 al In10, Mn01 al Mn19, Tu01 al Tu13, Ta03, Ta04, Ta06 al Ta11, Ta13 al Ta17, Ta19, Hr01 al Hr05, Hr07 al Hr18, Ge01, Ge03 al Ge06, Ge08, Ge10, Ge12 al Ge18.
UGA-0198	Usos permitidos	AC, Ag, AHR, GEx, Gln, ILg, If, Mn, TA, TCn.
	Usos NO permitidos	AHU, Cn, FM, FnM, IPs, Ps.
	Criterios	Ac01, Ac03 al Ac12, Ag01 al Ag05, Ag07, Ag10 al Ag16, Ag18, Ag19, Ag21 al Ag23, Ga01, Ga02, Ga04, Ga12, Gi01 al Gi05, If03 al If05, If07, If08, If10 al If16, If20, If21, In01, In03 al In10, Mn01 al Mn19, Tu01 al Tu13, Ta03, Ta04, Ta06 al Ta11, Ta13 al Ta17, Ta19, Hr01 al Hr05, Hr07 al Hr18, Ge01, Ge03 al Ge06, Ge08, Ge10, Ge12 al Ge18.
UGA-0214	Usos permitidos	AC, Ag, AHR, GEx, Gln, ILg, If, Mn, TA, TCn.
	Usos NO permitidos	AHU, Cn, FM, FnM, IPs, Ps.
	Criterios	Ac01, Ac03 al Ac12, Ag01 al Ag05, Ag07, Ag10 al Ag19, Ag22, Ag23, Ga01, Ga04, Ga12, Gi01 al Gi05, If03 al If05, If07, If08, If10 al If16, If20, If21, In01, In03 al In10, Mn01 al Mn19, Tu01 al Tu13, Ta03, Ta04, Ta06 al Ta11, Ta13 al Ta17, Ta19, Hr01 al Hr05, Hr07 al Hr18, Ge01, Ge03 al Ge06, Ge08, Ge10, Ge12 al Ge18.
Política Conservación - Restauración		
UGA-0159	Usos permitidos	Ag, FM, FnM, GEx, If, Mn, TA.
	Usos NO permitidos	AC, AHR, AHU, Cn, Gln, ILg, IPs, Ps, TCn.
	Criterios	Ag01 al Ag12, Ag14 al Ag16, Ag18 al Ag23, Fn02 al Fn10, Fo02 al Fo06, Ga02, Ga03, Ga05 al

Municipio de El Oro		
		Ga11, If01 al If09, If11 al If16, If20, If21, Mn01 al Mn19, Ta02 al Ta19, Ge01, Ge03 al Ge06, Ge08, Ge10, Ge12 al Ge18.
UGA-0186	Usos permitidos	AC, If, Mn, Ps, TA.
	Usos NO permitidos	Ag, AHR, AHU, Cn, FM, FnM, GEx, Gln, ILg, IPs, TCn.
	Criterios	Ac01 al Ac04, Ac06 al Ac09, Ac12, If01 al If04, If07 al If09, If11 al If16, If20, If21, Mn01 al Mn19, Ta01 al Ta14, Ta16 al Ta19, Ge01, Ge03 al Ge06, Ge08, Ge10, Ge12 al Ge18.
UGA-0210	Usos permitidos	Ag, FM, FnM, GEx, If, Mn, TA.
	Usos NO permitidos	AC, AHR, AHU, Cn, Gln, ILg, IPs, Ps, TCn.
	Criterios	Ag01 al Ag12, Ag14 al Ag16, Ag18 al Ag20, Ag22, Ag23, Fn02 al Fn10, Fo02 al Fo06, Ga03, Ga05 al Ga11, If01 al If09, If11 al If16, If20, If21, Mn01 al Mn19, Ta02 al Ta19, Ge01, Ge03 al Ge06, Ge08, Ge10, Ge12 al Ge18.
Política Restauración		
UGA-0147	Usos permitidos	Ag, FnM, If, Mn, TA.
	Usos NO permitidos	Ac, AHR, AHU, Cn, FM, GEx, Gln, ILg, IPs, Ps, TCn.
	Criterios	Ag01 al Ag12, Ag14 al Ag16, Ag18 al Ag20, Ag22, Ag23, Fn02 al Fn10, If01 al If09, If11 al If16, If20, If21, Mn01 al Mn19, Ta02 al Ta19, Ge01, Ge03 al Ge06, Ge08, Ge10, Ge12 al Ge18.
UGA-0247	Usos permitidos	Ag, FM, FnM, If, Mn, TA.
	Usos NO permitidos	AC, AHR, AHU, Cn, GEx, Gln, ILg, IPs, Ps, TCn.
	Criterios	Ag01 al Ag12, Ag14 al Ag16, Ag18 al Ag20, Ag22, Ag23, Fn02 al Fn10, Fo01 al Fo06, If01 al If09, If11 al If16, If20, If21, Mn01 al Mn19, Ta02 al Ta19, Ge01, Ge03 al Ge06, Ge08, Ge10, Ge12 al Ge18.
Política Aprovechamiento sustentable - Restauración		
UGA-0245	Usos permitidos	AC, Ag, FM, FnM, GEx, If, Mn, TA.
	Usos NO permitidos	AHR, AHU, Cn, Gln, ILg, IPs, Ps, TCn.
	Criterios	Ac01, Ac03 al Ag01 al Ag12, Ag14 al Ag16, Ag18 al Ag23, Fn02 al Fn10, Fo01, Fo03 al Fo06, Ga01 al Ga12, If03 al If05, If07, If08, If11 al If16, If20, If21, Mn01 al Mn19, Ta02 al Ta12, Ta13, Ta14, Ta15, Ta16, Ta17, Ta18, Ta19, Ge01, Ge03 al Ge06, Ge08, Ge10, Ge12 al Ge18.
Política Aprovechamiento sustentable - Conservación		
UGA-0170	Usos permitidos	AC, Ag, FM, FnM, GEx, If, Mn, TA.
	Usos NO permitidos	AHR, AHU, Cn, Gln, ILg, IPs, Ps, TCn.
	Criterios	Ac01, Ac03 al Ac12, Ag01 al Ag07, Ag09 al Ag12, Ag14 al Ag16, Ag18 al Ag23, Fn03 al Fn10, Fo01, Fo03 al Fo06, Ga01 al Ga12, If03 al If08, If11 al If16, If20, If21, Mn01 al Mn19, Ta02 al Ta11, Ta13 al Ta19, Ge01, Ge03 al Ge06, Ge08, Ge10, Ge12 al Ge18.
UGA-0183	Usos permitidos	AC, Ag, FM, FnM, GEx, If, Mn, TA.
	Usos NO permitidos	AHR, AHU, Cn, Gln, ILg, IPs, Ps, TCn.
	Criterios	Ac01, Ac03 al Ac12, Ag01 al Ag07, Ag09 al Ag12, Ag14 al Ag16, Ag18 al Ag20, Ag22, Ag23, Fn03 al Fn10, Fo01, Fo03 al Fo06, Ga01, Ga03 al Ga12, If03 al If08, If11 al If16, If20, If21, Mn01 al Mn19, Ta02 al Ta11, Ta13 al Ta19, Ge01, Ge03 al Ge06, Ge08, Ge10, Ge12 al Ge18.
UGA-0185	Usos permitidos	AC, Ag, FM, FnM, GEx, If, Mn, TA.
	Usos NO permitidos	AHR, AHU, Cn, Gln, ILg, IPs, Ps, TCn.
	Criterios	Ac01, Ac03 al Ac12, Ag01 al Ag07, Ag09 al Ag12, Ag14 al Ag16, Ag18 al Ag23, Fn03 al Fn10, Fo01, Fo03 al Fo06, Ga01 al Ga12, If03 al If08, If11 al If16, If20, If21, Mn01 al Mn19, Ta02 al Ta11, Ta13 al Ta19, Ge01, Ge03 al Ge06, Ge08, Ge10, Ge12 al Ge18.
UGA-0202	Usos permitidos	AC, Ag, FM, FnM, GEx, If, Mn, TA.
	Usos NO permitidos	AHR, AHU, Cn, Gln, ILg, IPs, Ps, TCn.
	Criterios	Ac01, Ac03 al Ac12, Ag01 al Ag07, Ag09 al Ag12, Ag14 al Ag23, Fn03 al Fn10, Fo01, Fo03 al Fo06, Ga01 al Ga12, If03 al If08, If11 al If16, If20, If21, Mn01 al Mn19, Ta02 al Ta11, Ta13 al Ta19, Ge01, Ge03 al Ge06, Ge08, Ge10, Ge12 al Ge18.
UGA-0218	Usos permitidos	AC, Ag, FM, FnM, GEx, If, Mn, TA.
	Usos NO permitidos	AHR, AHU, Cn, Gln, ILg, IPs, Ps, TCn.
	Criterios	Ac01, Ac03 al Ac12, Ag01 al Ag07, Ag09 al Ag12, Ag14 al Ag16, Ag18 al Ag23, Fn03 al Fn10, Fo01, Fo03 al Fo06, Ga01 al Ga12, If03 al If08, If11 al If16, If20, If21, Mn01 al Mn19, Ta02 al Ta11, Ta13 al Ta19, Ge01, Ge03 al Ge06, Ge08, Ge10, Ge12 al Ge18.
UGA-0232	Usos permitidos	AC, Ag, FM, FnM, GEx, If, Mn, TA.
	Usos NO permitidos	AHR, AHU, Cn, Gln, ILg, IPs, Ps, TCn.
	Criterios	Ac01, Ac03 al Ac12, Ag01 al Ag07, Ag09 al Ag12, Ag14 al Ag16, Ag18 al Ag20, Ag22, Ag23, Fn03 al Fn10, Fo01, Fo03 al Fo06, Ga01 al Ga12, If03 al If08, If11 al If16, If20, If21, Mn01 al Mn19, Ta02 al Ta11, Ta13 al Ta19, Ge01, Ge03 al Ge06, Ge08, Ge10, Ge12 al Ge18.
UGA-0249	Usos permitidos	AC, Ag, FM, FnM, GEx, If, Mn, TA.
	Usos NO permitidos	AHR, AHU, Cn, Gln, ILg, IPs, Ps, TCn.
	Criterios	Ac01, Ac03 al Ac12, Ag01 al Ag07, Ag09 al Ag12, Ag14 al Ag16, Ag18 al Ag23, Fn03 al Fn10, Fo01, Fo03 al Fo06, Ga01 al Ga12, If03 al If08, If11 al If16, If20, If21, Mn01 al Mn19, Ta02 al Ta11, Ta13 al Ta19, Ge01, Ge03 al Ge06, Ge08, Ge10, Ge12 al Ge18.
UGA-0256	Usos permitidos	AC, Ag, FM, FnM, GEx, If, Mn, TA.
	Usos NO permitidos	AHR, AHU, Cn, Gln, ILg, IPs, Ps, TCn.

Municipio de El Oro		
	Criterios	Ac01, Ac03 al Ac12, Ag01 al Ag07, Ag09 al Ag12, Ag14 al Ag20, Ag22, Ag23, Fn03 al Fn10, Fo01, Fo03 al Fo06, Ga01, Ga03 al Ga12, If03 al If08, If11 al If16, If20, If21, Mn01 al Mn19, Ta02 al Ta11, Ta13 al Ta19, Ge01, Ge03, Ge04 al Ge06, Ge08, Ge10, Ge12 al Ge18.
UGA-0273	Usos permitidos	AC, Ag, FM, FnM, GEx, If, Mn, TA.
	Usos NO permitidos	AHR, AHU, Cn, Gln, ILg, IPs, Ps, TCn.
	Criterios	Ac01, Ac03 al Ac12, Ag01 al Ag07, Ag09 al Ag12, Ag14 al Ag16, Ag18 al Ag20, Ag22, Ag23, Fn03 al Fn10, Fo01, Fo03 al Fo06, Ga01, Ga03 al Ga12, If03 al If08, If11 al If16, If20, If21, Mn01 al Mn19, Ta02 al Ta11, Ta13 al Ta19, Ge01, Ge03 al Ge06, Ge08, Ge10, Ge12 al Ge18.
UGA-0288	Usos permitidos	Ac, Ag, FnM, GEx, If, Mn, Ps, TA.
	Usos NO permitidos	AHR, AHU, Cn, FM, Gln, ILg, IPs, TCn.
	Criterios	Ac01 al Ac09, Ac12, Ag01 al Ag07, Ag09 al Ag12, Ag14 al Ag16, Ag18 al Ag23, Fn03 al Fn10, Ga01 al Ga12, If03 al If08, If11 al If16, If20, If21, Mn01 al Mn19, Ta02 al Ta11, Ta13 al Ta19, Ge01, Ge03 al Ge06, Ge08, Ge10, Ge12 al Ge18.
Política Conservación		
UGA-0177	Usos permitidos	FM, FnM, GEx, If, Mn, TA.
	Usos NO permitidos	AC, Ag, AHR, AHU, Cn, Gln, ILg, IPs, Ps, TCn.
	Criterios	Fn03 al Fn10, Fo03 al Fo06, Ga02, Ga03, Ga05 al Ga11, If01 al If09, If11 al If16, If20, If21, Mn01 al Mn19, Ta02 al Ta11, Ta13 al Ta19, Ge01, Ge03 al Ge06, Ge08, Ge10, Ge12 al Ge18.
UGA-0233	Usos permitidos	FM, FnM, GEx, If, Mn, TA.
	Usos NO permitidos	AC, Ag, AHR, AHU, Cn, Gln, ILg, IPs, Ps, TCn.
	Criterios	Fn03 al Fn10, Fo03 al Fo06, Ga02, Ga03, Ga05 al Ga11, If01 al If09, If11 al If16, If20, If21, Mn01 al Mn19, Ta02 al Ta11, Ta13 al Ta19, Ge01, Ge03 al Ge06, Ge08, Ge10, Ge12 al Ge18.
UGA-0266	Usos permitidos	FM, FnM, GEx, If, Mn, TA.
	Usos NO permitidos	AC, Ag, AHR, AHU, Cn, Gln, ILg, IPs, Ps, TCn.
	Criterios	Fn03 al Fn10, Fo03 al Fo06, Ga03, Ga05 al Ga11, If01 al If09, If11 al If16, If20, If21, Mn01 al Mn19, Ta02 al Ta11, Ta13 al Ta19, Ge01, Ge03 al Ge06, Ge08, Ge10, Ge12 al Ge18.

Municipio de Huehuetoca

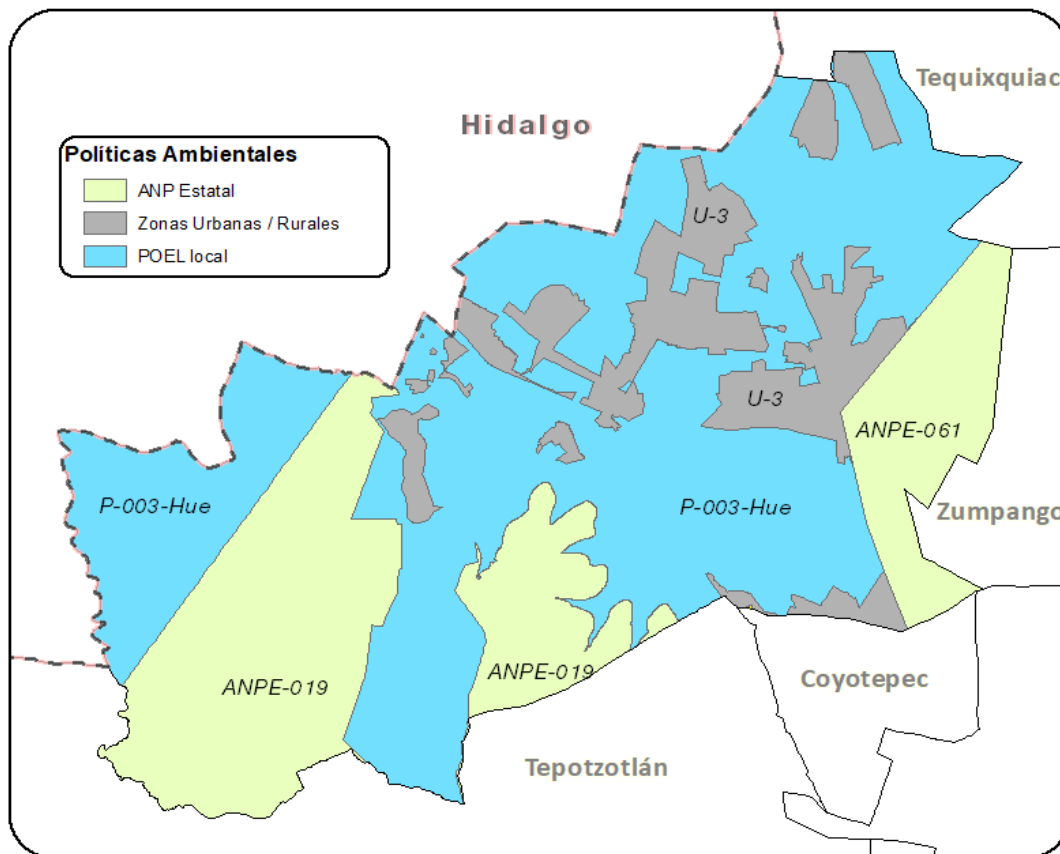

Municipio de Huehuetoca		
Política ANP Estatal		
ANPE-019	Usos permitidos	Usos permitidos conforme al Decreto y Programa de Manejo.
	Usos NO permitidos	Usos no permitidos conforme al Decreto y Programa de Manejo.
	Criterios	Ac09, Ac12, Co01, Co04, Co05, Co07, Co15, Co16, Co18, Fn01, Fn08, If07, If15, If16, If21, Ta02 al Ta07, Ta09, Ta12, Ta14 al Ta18, Ge01 al Ge13, Ge17 al Ge20.
ANPE-061	Usos permitidos	Usos permitidos conforme al Decreto y Programa de Manejo.
	Usos NO permitidos	Usos no permitidos conforme al Decreto y Programa de Manejo.
	Criterios	Ac02, Ac04, Ac06, Ac07, Ac09, Ac12, Ag02 al Ag05, Ag09 al Ag13, Ag15, Ag16, Ag18, Co01, Co02, Co05 al Co09, Co15, Co16, Co18, Fn01, Fn02, Fn04, Fn05, Fn07, Fn08, Fo01, Fo03, Fo06, Ga01, Ga05 al Ga08, Gi01, Gi02, If01, If02, If04, If05, If07, If08, If11, If12, If15, If16, If20, If21, In01 al In04, In07, In08, Mn01 al Mn19, Pe05, Tu01 al Tu03, Tu05, Tu06, Tu09, Tu11, Tu12, Ta01 al Ta05, Ta09, Ta11, Ta12, Ta14 al Ta18, Hr02, Hr06 al Hr08, Hr10 al Hr12, Hu02, Ge01 al Ge09, Ge11 al Ge20.
Política POEL Local		
P-003-Hue	Usos permitidos	AC, Ag, AHR, FM, FnM, GEx, Gln, ILg, If.
	Usos NO permitidos	AHU, Cn, IPs, Mn, Ps, TA, TCn.
	Criterios	Ac01 al Ac12, Ag01 al Ag04, Ag06 al Ag14, Ag16, Ag18, Ag19, Ag21, Ag22, Fn01 al Fn08, Fn10, Fo01 al Fo06, Ga01 al Ga12, Gi01 al Gi08, If01, If02, If04, If05, If07, If08, If10, If13 al If16, If18, If20, If21, In01 al In06, Hr08, Hr10, Ge01 al Ge06, Ge12 al Ge15, Ge17, Ge18.
Política Zonas Urbanas-Urbanizables		
U-3	Usos permitidos	Usos definidos conforme al Plan Municipal de Desarrollo Urbano.
	Usos NO permitidos	Conforme al Plan Municipal de Desarrollo Urbano.
	Criterios	Ag02, Ag10, Ag12, Ag21, Co04, Co07, Co10, Gi01, Gi02, Gi04, If03, If04, If08, If10, If12, If14, If15, If17, If20, If21, In02 al In10, Ip01 al Ip15, Tu01, Tu02, Tu05, Tu06, Tu09, Tu11, Tu12, Ta04, Ta05, Ta11, Ta17, Hr01 al Hr05, Hr07 al Hr11, Hr14, Hr15, Hr17, Hr19, Hu01 al Hu04, Hu06, Hu08 al Hu10, Hu12, Hu14 al Hu20, Ge02, Ge04, Ge05, Ge08, Ge10 al Ge12, Ge14, Ge15.

Municipio de Hueypoxtla

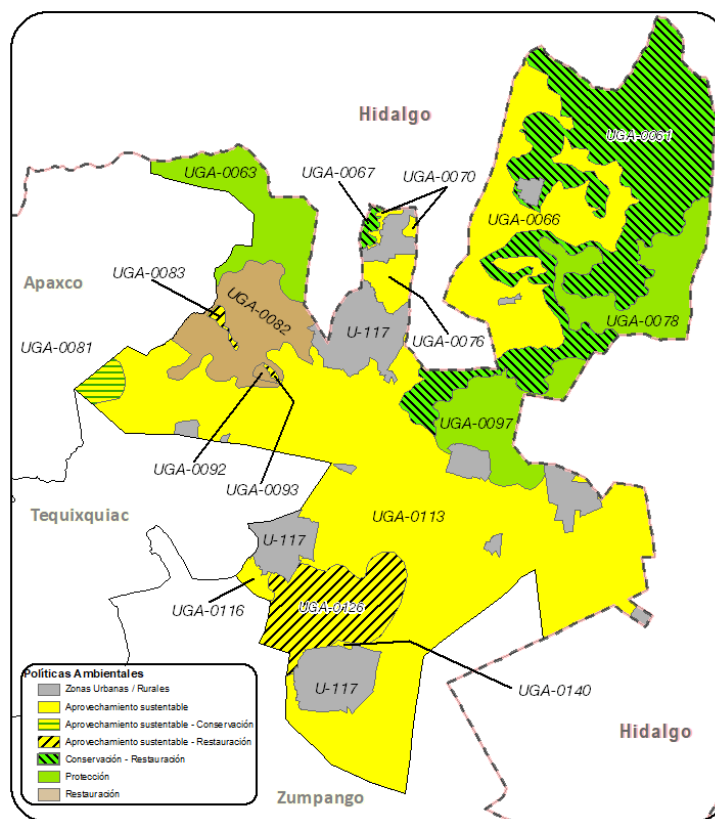

Municipio de Hueypoxtla		
Política Zonas Urbanas-Urbanizables		
U-117	Usos permitidos	Usos definidos conforme al Plan Municipal de Desarrollo Urbano.
	Usos NO permitidos	Conforme al Plan Municipal de Desarrollo Urbano.
	Criterios	Ag02, Ag10, Ag12, Ag21, Co04, Co07, Co10, Ga01, Gi01, Gi02, Gi04, If03, If04, If08, If10, If12, If14, If15, If17, If20, If21, In02 al In10, Ip01 al Ip15, Tu01, Tu02, Tu05, Tu06, Tu09, Tu11, Tu12, Ta03 al Ta05, Ta10, Ta11, Ta17, Ta18, Hr01 al Hr04, Hr05, Hr07 al Hr12, Hr14 al Hr19, Ge02, Ge04, Ge05, Ge08, Ge10 al Ge12, Ge14, Ge15.
Política Aprovechamiento sustentable		
UGA-0066	Usos permitidos	AC, Ag, GEx, ILg, If, Mn, TA.
	Usos NO permitidos	AHR, AHU, Cn, FM, FnM, Gln, IPs, Ps, TCn.
	Criterios	Ac01, Ac03 al Ac12, Ag01 al Ag05, Ag07, Ag10 al Ag16, Ag18, Ag19, Ag21 al Ag23, Ga01, Ga02, Ga04, Ga12, If03 al If05, If07, If08, If11 al If16, If20, If21, In01, In03 al In10, Mn01 al Mn19, Ta03, Ta04, Ta06 al Ta11, Ta13 al Ta17, Ta19, Ge01, Ge03 al Ge06, Ge08, Ge10, Ge12 al Ge18.
UGA-0070	Usos permitidos	AC, Ag, AHR, AHU, GEx, ILg, If, Mn, TA, TCn.
	Usos NO permitidos	Cn, FM, FnM, Gln, IPs, Ps.
	Criterios	Ac01, Ac03 al Ac12, Ag21, Ga01, Ga02, Ga04, Ga12, If04, If05, If07, If10 al If16, If20, If21, In02 al In10, Mn01 al Mn19, Tu01 al Tu13, Ta03, Ta04, Ta06 al Ta11, Ta13 al Ta17, Ta19, Hr02 al Hr05, Hr07 al Hr10, Hr13, Hr16 al Hr19, Hu01, Hu03, Hu04, Hu07 al Hu20, Ge01, Ge03 al Ge06, Ge08, Ge10, Ge12 al Ge18.
UGA-0076	Usos permitidos	AC, Ag, GEx, If, Mn, TA.
	Usos NO permitidos	AHR, AHU, Cn, FM, FnM, Gln, ILg, IPs, Ps, TCn.
	Criterios	Ac01, Ac03 al Ac12, Ag01 al Ag03, Ag05, Ag07, Ag10 al Ag15, Ag18, Ag23, Ga01, Ga04, Ga12, If03 al If05, If07, If08, If11 al If16, If20, If21, Mn01 al Mn19, Ta03, Ta04, Ta06 al Ta11, Ta13 al Ta17, Ta19, Ge01, Ge03 al Ge06, Ge08, Ge10, Ge12 al Ge18.
UGA-0113	Usos permitidos	AC, Ag, GEx, If, Mn, TA.
	Usos NO permitidos	AHR, AHU, Cn, FM, FnM, Gln, ILg, IPs, Ps, TCn.
	Criterios	Ac01, Ac03 al Ac12, Ag01 al Ag03, Ag05, Ag07, Ag10 al Ag15, Ag18, Ag21, Ag23, Ga01, Ga02, Ga04, Ga12, If03 al If05, If07, If08, If11 al If16, If20, If21, Mn01 al Mn19, Ta03, Ta04, Ta06 al Ta11, Ta13 al Ta17, Ta19, Ge01, Ge03 al Ge06, Ge08, Ge10, Ge12 al Ge18.
UGA-0116	Usos permitidos	AC, Ag, GEx, ILg, If, Mn, TA.
	Usos NO permitidos	AHR, AHU, Cn, FM, FnM, Gln, IPs, Ps, TCn.
	Criterios	Ac01, Ac03 al Ac12, Ag01 al Ag05, Ag07, Ag10 al Ag16, Ag18, Ag19, Ag21 al Ag23, Ga01, Ga02, Ga04, Ga12, If03 al If05, If07, If08, If11 al If16, If20, If21, In01, In03 al In10, Mn01 al Mn19, Ta03, Ta04, Ta06 al Ta11, Ta13 al Ta17, Ta19, Ge01, Ge03 al Ge06, Ge08, Ge10, Ge12 al Ge18.
UGA-0140	Usos permitidos	AC, Ag, AHR, GEx, ILg, If, Mn, TA, TCn.
	Usos NO permitidos	AHU, Cn, FM, FnM, Gln, IPs, Ps.
	Criterios	Ac01, Ac03 al Ac12, Ag01 al Ag05, Ag07, Ag10 al Ag12, Ag14 al Ag16, Ag18, Ag19, Ag21 al Ag23, Ga01, Ga02, Ga04, Ga12, If04, If05, If07, If10 al If16, If20, If21, In02 al In10, Mn01 al Mn19, Tu01 al Tu13, Ta03, Ta04, Ta06 al Ta11, Ta13 al Ta17, Ta19, Hr01 al Hr05, Hr07 al Hr14, Hr16 al Hr19, Ge01, Ge03 al Ge06, Ge08, Ge10, Ge12 al Ge18.
Política Conservación - Restauración		
UGA-0061	Usos permitidos	Ag, FnM, GEx, If, Mn, TA.
	Usos NO permitidos	AC, AHR, AHU, Cn, FM, Gln, ILg, IPs, Ps, TCn.
	Criterios	Ag01 al Ag12, Ag14 al Ag16, Ag18 al Ag23, Fn02 al Fn10, Ga02, Ga03, Ga05 al Ga11, If01 al If09, If11 al If16, If20, If21, Mn01 al Mn19, Ta02 al Ta19, Ge01, Ge03 al Ge06, Ge08, Ge10, Ge12 al Ge18.
UGA-0067	Usos permitidos	Ag, FnM, GEx, If, Mn, TA.
	Usos NO permitidos	AC, AHR, AHU, Cn, FM, Gln, ILg, IPs, Ps, TCn.
	Criterios	Ag01 al Ag12, Ag14 al Ag16, Ag18 al Ag23, Fn02 al Fn10, Ga02, Ga03, Ga05 al Ga11, If01 al If09, If11 al If16, If20, If21, Mn01 al Mn19, Ta02 al Ta19, Ge01, Ge03 al Ge06, Ge08, Ge10, Ge12 al Ge18.
Política Restauración		
UGA-0082	Usos permitidos	Ag, FM, FnM, GEx, If, Mn, TA.
	Usos NO permitidos	AC, AHR, AHU, Cn, Gln, ILg, IPs, Ps, TCn.
	Criterios	Ag01 al Ag12, Ag14 al Ag16, Ag18 al Ag20, Ag22, Ag23, Fn02 al Fn10, Fo01 al Fo06, Ga03, Ga05 al Ga11, If01 al If09, If11 al If16, If20, If21, Mn01 al Mn19, Ta02 al Ta19, Ge01, Ge03 al Ge06, Ge08, Ge10, Ge12 al Ge18.
UGA-0092	Usos permitidos	Ag, FnM, If, Mn, TA.
	Usos NO permitidos	AC, AHR, AHU, Cn, FM, GEx, Gln, ILg, IPs, Ps, TCn.
	Criterios	Ag01 al Ag12, Ag14 al Ag16, Ag18 al Ag20, Ag22, Ag23, Fn02 al Fn10, If01 al If09, If11 al If16, If20, If21, Mn01 al Mn19, Ta02 al Ta19, Ge01, Ge03 al Ge06, Ge08, Ge10, Ge12 al Ge18.
Política Aprovechamiento sustentable - Restauración		
UGA-0083	Usos permitidos	Ag, ILg, IPs, If, Mn.
	Usos NO permitidos	AC, AHR, AHU, Cn, FM, FnM, GEx, Gln, Ps, TA, TCn.
	Criterios	Ag01 al Ag12, Ag14 al Ag16, Ag18 al Ag20, Ag22, Ag23, If03 al If05, If07, If08, If11 al If16, If20,

Municipio de Hueypoxtla		
		If21, In03 al In10, Ip01 al Ip15, Mn01 al Mn19, Ge01, Ge03 al Ge06, Ge08, Ge10, Ge12 al Ge18.
UGA-0093	Usos permitidos	Ag, ILg, IPs, If, Mn.
	Usos NO permitidos	AC, AHR, AHU, Cn, FM, FnM, GEx, Gln, Ps, TA, TCn.
	Criterios	Ag01 al Ag12, Ag14 al Ag16, Ag18 al Ag20, Ag22, Ag23, If03 al If05, If07, If08, If11 al If16, If20, If21, In03 al In10, Ip01 al Ip15, Mn01 al Mn19, Ge01, Ge03 al Ge06, Ge08, Ge10, Ge12 al Ge18.
UGA-0126	Usos permitidos	Ag, FnM, GEx, If, Mn, TA.
	Usos NO permitidos	AC, AHR, AHU, Cn, FM, Gln, ILg, IPs, Ps, TCn.
	Criterios	Ag01 al Ag12, Ag14 al Ag16, Ag18 al Ag23, Fn02 al Fn10, Ga02, If03 al If05, If07, If08, If11 al If16, If20, If21, Mn01 al Mn19, Ta02 al Ta19, Ge01, Ge03 al Ge06, Ge08, Ge10, Ge12 al Ge18.
Política Aprovechamiento sustentable - Conservación		
UGA-0081	Usos permitidos	AC, Ag, FM, FnM, GEx, If, Mn, TA.
	Usos NO permitidos	AHR, AHU, Cn, Gln, ILg, IPs, Ps, TCn.
	Criterios	Ac01, Ac03 al Ac12, Ag01 al Ag07, Ag09 al Ag12, Ag14 al Ag16, Ag18 al Ag23, Fn03 al Fn10, Fo01, Fo03 al Fo06, Ga01 al Ga12, If03 al If08, If11 al If16, If20, If21, Mn01 al Mn19, Ta02 al Ta11, Ta13 al Ta19, Ge01, Ge03 al Ge06, Ge08, Ge10, Ge12 al Ge18.
Política Protección		
UGA-0063	Usos permitidos	FnM, Mn, TA.
	Usos NO permitidos	AC, Ag, AHR, AHU, Cn, FM, GEx, Gln, ILg, IPs, If, Ps, TCn.
	Criterios	Fn01, Fn03 al Fn10, Mn01 al Mn19, Ta01 al Ta11, Ta13, Ta14, Ta16 al Ta19, Ge01, Ge03 al Ge06, Ge08, Ge10, Ge12 al Ge18.
UGA-0078	Usos permitidos	FnM, Mn, TA.
	Usos NO permitidos	AC, Ag, AHR, AHU, Cn, FM, GEx, Gln, ILg, IPs, If, Ps, TCn.
	Criterios	Fn01, Fn03 al Fn10, Mn01 al Mn19, Ta01 al Ta11, Ta13, Ta14, Ta16 al Ta19, Ge01, Ge03 al Ge06, Ge08, Ge10, Ge12 al Ge18.
UGA-0097	Usos permitidos	FnM, Mn, TA.
	Usos NO permitidos	AC, Ag, AHR, AHU, Cn, FM, GEx, Gln, ILg, IPs, If, Ps, TCn.
	Criterios	Fn01, Fn03 al Fn10, Mn01 al Mn19, Ta01 al Ta11, Ta13, Ta14, Ta16 al Ta19, Ge01, Ge03 al Ge06, Ge08, Ge10, Ge12 al Ge18.

Municipio de Huixquilucan

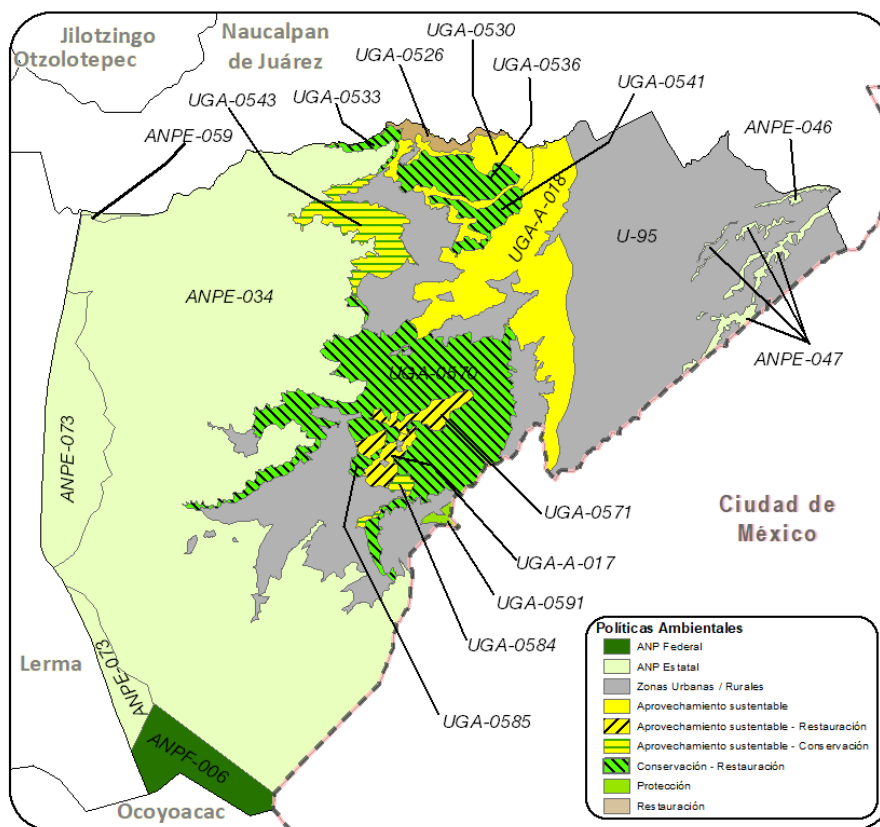

Municipio de Huixquilucan		
Política ANP Estatal		
ANPE-034	Usos permitidos	Usos permitidos conforme al Decreto y Programa de Manejo.
	Usos NO permitidos	Usos no permitidos conforme al Decreto y Programa de Manejo.
	Criterios	Ac02, Ac04, Ac06, Ac07, Ac09, Ac12, Ag02 al Ag05, Ag09 al Ag13, Ag15, Ag16, Ag18, Co01, Co02, Co05 al Co09, Co15, Co16, Co18, Fn01, Fn02, Fn04, Fn05, Fn07, Fn08, Fo01, Fo03, Fo06, Ga01, Ga05 al Ga08, Gi01, Gi02, If01, If02, If04, If05, If07, If08, If11, If12, If15, If16, If20, If21, In01 al In04, In07, In08, Mn01 al Mn19, Pe05, Tu01 al Tu03, Tu05, Tu06, Tu09, Tu11, Tu12, Ta01 al Ta05, Ta09, Ta11, Ta12, Ta14 al Ta18, Hr02, Hr06 al Hr08, Hr10 al Hr12, Hu02, Ge01 al Ge09, Ge11 al Ge20.
ANPE-046	Usos permitidos	Usos permitidos conforme al Decreto y Programa de Manejo.
	Usos NO permitidos	Usos no permitidos conforme al Decreto y Programa de Manejo.
	Criterios	Ac09, Ac12, Co01, Co04, Co05, Co07, Co15, Co16, Co18, Fn01, Fn08, If07, If15, If16, If21, Ta02 al Ta07, Ta09, Ta12, Ta14 al Ta18, Ge01 al Ge13, Ge20.
ANPE-047	Usos permitidos	Usos permitidos conforme al Decreto y Programa de Manejo.
	Usos NO permitidos	Usos no permitidos conforme al Decreto y Programa de Manejo.
	Criterios	Ac09, Ac12, Co01, Co04, Co05, Co07, Co15, Co16, Co18, Fn01, Fn08, If07, If15, If16, If21, Ta02 al Ta07, Ta09, Ta12, Ta14 al Ta18, Ge01 al Ge13, Ge20.
ANPE-059	Usos permitidos	Usos permitidos conforme al Decreto y Programa de Manejo.
	Usos NO permitidos	Usos no permitidos conforme al Decreto y Programa de Manejo.
	Criterios	Ac02, Ac04, Ac06, Ac07, Ac09, Ac12, Ag02 al Ag05, Ag09 al Ag13, Ag15, Ag16, Ag18, Co01, Co02, Co05 al Co09, Co15, Co16, Co18, Fn01, Fn02, Fn04, Fn05, Fn07, Fn08, Fo01, Fo03, Fo06, Ga01, Ga05 al Ga08, Gi01, Gi02, If01, If02, If04, If05, If07, If08, If11, If12, If15, If16, If20, If21, In01 al In04, In07, In08, Mn01 al Mn19, Pe05, Tu01 al Tu03, Tu05, Tu06, Tu09, Tu11, Tu12, Ta01 al Ta05, Ta09, Ta11, Ta12, Ta14 al Ta18, Hr02, Hr06 al Hr08, Hr10 al Hr12, Hu02, Ge01 al Ge09, Ge11 al Ge20.
ANPE-073	Usos permitidos	Usos permitidos conforme al Decreto y Programa de Manejo.
	Usos NO permitidos	Usos no permitidos conforme al Decreto y Programa de Manejo.
	Criterios	Ac02, Ac04, Ac06, Ac07, Ac09, Ac12, Ag02 al Ag05, Ag09 al Ag13, Ag15, Ag16, Ag18, Co01, Co02, Co05 al Co09, Co15, Co16, Co18, Fn01, Fn02, Fn04, Fn05, Fn07, Fn08, Fo01, Fo03, Fo06, Ga01, Ga05 al Ga08, Gi01, Gi02, If01, If02, If04, If05, If07, If08, If11, If12, If15, If16, If20, If21, In01 al In04, In07, In08, Mn01 al Mn19, Pe05, Tu01 al Tu03, Tu05, Tu06, Tu09, Tu11, Tu12, Ta01 al Ta05, Ta09, Ta11, Ta12, Ta14 al Ta18, Hr02, Hr06 al Hr08, Hr10 al Hr12, Hu02, Ge01 al Ge09, Ge11 al Ge20.
Política ANP Federal		
ANPF-006	Usos permitidos	Usos permitidos conforme al Decreto y Programa de Manejo.
	Usos NO permitidos	Usos no permitidos conforme al Decreto y Programa de Manejo.
	Criterios	Ac04, Ac06, Ac07, Ac09, Ac12, Ag15, Fn01, Fn04, Fo01, Fo03, If07, If08, If15, If16, If21, Ge01, Ge02, Ge04 al Ge14, Ge17 al Ge20.
Política Zonas Urbanas-Urbanizables		
U-95	Usos permitidos	Usos definidos conforme al Plan Municipal de Desarrollo Urbano.
	Usos NO permitidos	Conforme al Plan Municipal de Desarrollo Urbano.
	Criterios	Ag02, Ag10, Ag12, Ag21, Co04, Co07, Co10, Gi01, Gi02, Gi04, If03, If04, If08, If10, If12, If14, If15, If17, If20, If21, In02 al In10, Ip01 al Ip15, Tu01, Tu02, Tu05, Tu06, Tu09, Tu11, Tu12, Ta04, Ta05, Ta11, Ta17, Hr01 al Hr05, Hr07 al Hr11, Hr14, Hr15, Hr17, Hr19, Hu01 al Hu04, Hu06, Hu08 al Hu10, Hu12, Hu14 al Hu20.
Política Aprovechamiento sustentable		
UGA-0530	Usos permitidos	Ag, GEx, ILg, IPs, If, Mn.
	Usos NO permitidos	AC, AHR, AHU, Cn, FM, FnM, Gln, Ps, TA, TCn.
	Criterios	Ag01 al Ag12, Ag14 al Ag23, Ga02, If03 al If05, If07, If08, If11 al If16, If20, If21, In03 al In10, Ip01 al Ip15, Mn01 al Mn19, Ge01, Ge03 al Ge06, Ge08, Ge10, Ge12 al Ge18.
UGA-A-018	Usos permitidos	AC, Ag, AHR, AHU, GEx, Gln, ILg, IPs, If.
	Usos NO permitidos	Cn, FM, FnM, Mn, Ps, TA, TCn.
	Criterios	Ac08, Ac11, Ac12, Ag01 al Ag04, Ag14, Ag16, Ag18, Ag19, Ag21, Ag22, Ga01 al Ga12, Gi01 al Gi08, If07, If08, If10, If13 al If18, If20, If21, In01 al In10, Ip01 al Ip15, Hr01 al Hr19, Hu01 al Hu20, Ge01 al Ge06, Ge08, Ge10 al Ge15, Ge17, Ge18.
Política Conservación - Restauración		
UGA-0533	Usos permitidos	Ag, FM, FnM, GEx, If, Mn, TA.
	Usos NO permitidos	AC, AHR, AHU, Cn, Gln, ILg, IPs, Ps, TCn.
	Criterios	Ag01 al Ag12, Ag14 al Ag16, Ag18 al Ag20, Ag22, Ag23, Fn02 al Fn10, Fo02 al Fo06, Ga03, Ga05 al Ga11, If01 al If09, If11 al If16, If20, If21, Mn01 al Mn19, Ta02 al Ta19, Ge01, Ge03 al Ge06, Ge08, Ge10, Ge12 al Ge18.
UGA-0536	Usos permitidos	Ag, FM, FnM, GEx, If, Mn, TA.
	Usos NO permitidos	AC, AHR, AHU, Cn, Gln, ILg, IPs, Ps, TCn.

Municipio de Huixquilucan		
	Criterios	Ag01 al Ag12, Ag14 al Ag16, Ag18 al Ag20, Ag22, Ag23, Fn02 al Fn10, Fo02 al Fo06, Ga03, Ga05 al Ga11, If01 al If09, If11 al If16, If20, If21, Mn01 al Mn19, Ta02 al Ta19, Ge01, Ge03 al Ge06, Ge08, Ge10, Ge12 al Ge18.
UGA-0541	Usos permitidos	Ag, FM, FnM, GEx, If, Mn, TA.
	Usos NO permitidos	AC, AHR, AHU, Cn, Gln, ILg, IPs, Ps, TCn.
	Criterios	Ag01 al Ag12, Ag14 al Ag16, Ag18 al Ag20, Ag22, Ag23, Fn02 al Fn10, Fo02 al Fo06, Ga03, Ga05 al Ga11, If01 al If09, If11 al If16, If20, If21, Mn01 al Mn19, Ta02 al Ta19, Ge01, Ge03 al Ge06, Ge08, Ge10, Ge12 al Ge18.
UGA-0570	Usos permitidos	Ag, FM, FnM, GEx, If, Mn, TA.
	Usos NO permitidos	AC, AHR, AHU, Cn, Gln, ILg, IPs, Ps, TCn.
	Criterios	Ag01 al Ag12, Ag14 al Ag16, Ag18 al Ag23, Fn02 al Fn10, Fo02 al Fo06, Ga02, Ga03, Ga05 al Ga11, If01 al If09, If11 al If16, If20, If21, Mn01 al Mn19, Ta02 al Ta19, Ge01, Ge03 al Ge06, Ge08, Ge10, Ge12 al Ge18.
UGA-0585	Usos permitidos	Ag, FM, FnM, GEx, If, Mn, TA.
	Usos NO permitidos	AC, AHR, AHU, Cn, Gln, ILg, IPs, Ps, TCn.
	Criterios	Ag01 al Ag12, Ag14 al Ag16, Ag18 al Ag23, Fn02 al Fn10, Fo02 al Fo06, Ga02, Ga03, Ga05 al Ga11, If01 al If09, If11 al If16, If20, If21, Mn01 al Mn19, Ta02 al Ta19, Ge01, Ge03 al Ge06, Ge08, Ge10, Ge12 al Ge18.
Política Restauración		
UGA-0526	Usos permitidos	Ag, FM, FnM, If, Mn, TA.
	Usos NO permitidos	AC, AHR, AHU, Cn, GEx, Gln, ILg, IPs, Ps, TCn.
	Criterios	Ag01 al Ag12, Ag14 al Ag16, Ag18 al Ag20, Ag22, Ag23, Fn02 al Fn10, Fo01 al Fo06, If01 al If09, If11 al If16, If20, If21, Mn01 al Mn19, Ta02 al Ta19, Ge01, Ge03 al Ge06, Ge08, Ge10, Ge12 al Ge18.
Política Aprovechamiento sustentable – Restauración		
UGA-0571	Usos permitidos	Ag, ILg, IPs, If, Mn.
	Usos NO permitidos	AC, AHR, AHU, Cn, FM, FnM, GEx, Gln, Ps, TA, TCn.
	Criterios	Ag01 al Ag12, Ag14 al Ag16, Ag18 al Ag20, Ag22, Ag23, If03 al If05, If07, If08, If11 al If16, If20, If21, In03 al In10, Ip01 al Ip15, Mn01 al Mn19, Ge01, Ge03 al Ge06, Ge08, Ge10, Ge12 al Ge18.
UGA-A-017	Usos permitidos	Ag, FM, FnM, GEx, If, Mn, TA.
	Usos NO permitidos	AC, AHR, AHU, Cn, Gln, ILg, IPs, Ps, TCn.
	Criterios	Ag01 al Ag12, Ag14 al Ag16, Ag18 al Ag23, Fn02 al Fn10, Fo02 al Fo06, Ga02, Ga03, Ga05 al Ga11, If01 al If09, If11 al If16, If20, If21, Mn01 al Mn19, Ta02 al Ta19, Ge01, Ge03 al Ge06, Ge08, Ge10, Ge12 al Ge18.
Política Aprovechamiento sustentable – Conservación		
UGA-0529	Usos permitidos	Ac, Ag, FM, FnM, GEx, If, Mn, TA.
	Usos NO permitidos	AHR, AHU, Cn, Gln, ILg, IPs, Ps, TCn.
	Criterios	Ac01, Ac03 al Ac12, Ag01 al Ag07, Ag09 al Ag12, Ag14 al Ag20, Ag22, Ag23, Fn03 al Fn10, Fo01, Fo03 al Fo06, Ga01, Ga03 al Ga12, If03 al If08, If11 al If16, If20, If21, Mn01 al Mn19, Ta02 al Ta11, Ta13 al Ta19, Ge01, Ge03, Ge04 al Ge06, Ge08, Ge10, Ge12 al Ge18.
UGA-0543	Usos permitidos	Ag, FM, FnM, GEx, If, Mn, TA.
	Usos NO permitidos	AC, AHR, AHU, Cn, Gln, ILg, IPs, Ps, TCn.
	Criterios	Ag01 al Ag12, Ag14 al Ag16, Ag18 al Ag23, Fn02 al Fn10, Fo02 al Fo06, Ga02, Ga03, Ga05 al Ga11, If01 al If09, If11 al If16, If20, If21, Mn01 al Mn19, Ta02 al Ta19, Ge01, Ge03 al Ge06, Ge08, Ge10, Ge12 al Ge18.
UGA-0584	Usos permitidos	Ag, FM, FnM, GEx, If, Mn, TA.
	Usos NO permitidos	AC, AHR, AHU, Cn, Gln, ILg, IPs, Ps, TCn.
	Criterios	Ag01 al Ag12, Ag14 al Ag16, Ag18 al Ag23, Fn02 al Fn10, Fo02 al Fo06, Ga02, Ga03, Ga05 al Ga11, If01 al If09, If11 al If16, If20, If21, Mn01 al Mn19, Ta02 al Ta19, Ge01, Ge03 al Ge06, Ge08, Ge10, Ge12 al Ge18.
Política Protección		
UGA-0591	Usos permitidos	Ag, FM, FnM, GEx, If, Mn, TA.
	Usos NO permitidos	AC, AHR, AHU, Cn, Gln, ILg, IPs, Ps, TCn.
	Criterios	Ag01 al Ag12, Ag14 al Ag16, Ag18 al Ag20, Ag22, Ag23, Fn02 al Fn10, Fo02 al Fo06, Ga03, Ga05 al Ga11, If01 al If09, If11 al If16, If20, If21, Mn01 al Mn19, Ta02 al Ta19, Ge01, Ge03 al Ge06, Ge08, Ge10, Ge12 al Ge18.

Municipio de Isidro Fabela

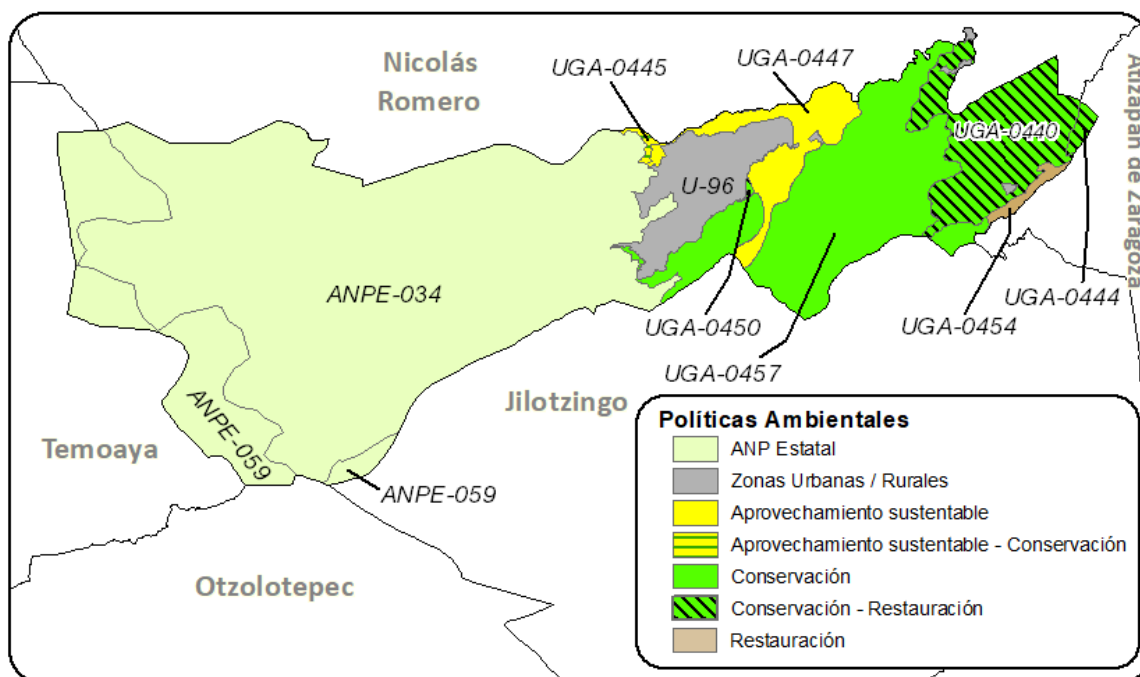

Municipio de Isidro Fabela		
Política ANP Estatal		
ANPE-034	Usos permitidos	Usos permitidos conforme al Decreto y Programa de Manejo.
	Usos NO permitidos	Usos no permitidos conforme al Decreto y Programa de Manejo.
	Criterios	Ac02, Ac04, Ac06, Ac07, Ac09, Ac12, Ag02 al Ag05, Ag09 al Ag13, Ag15, Ag16, Ag18, Co01, Co02, Co05 al Co09, Co15, Co16, Co18, Fn01, Fn02, Fn04, Fn05, Fn07, Fn08, Fo01, Fo03, Fo06, Ga01, Ga05 al Ga08, Gi01, Gi02, If01, If02, If04, If05, If07, If08, If11, If12, If15, If16, If20, If21, In01 al In04, In07, In08, Mn01 al Mn19, Pe05, Tu01 al Tu03, Tu05, Tu06, Tu09, Tu11, Tu12, Ta01 al Ta05, Ta09, Ta11, Ta12, Ta14 al Ta18, Hr02, Hr06 al Hr08, Hr10 al Hr12, Hu02, Ge01 al Ge09, Ge11 al Ge20.
ANPE-059	Usos permitidos	Usos permitidos conforme al Decreto y Programa de Manejo.
	Usos NO permitidos	Usos no permitidos conforme al Decreto y Programa de Manejo.
	Criterios	Ac02, Ac04, Ac06, Ac07, Ac09, Ac12, Ag02 al Ag05, Ag09 al Ag13, Ag15, Ag16, Ag18, Co01, Co02, Co05 al Co09, Co15, Co16, Co18, Fn01, Fn02, Fn04, Fn05, Fn07, Fn08, Fo01, Fo03, Fo06, Ga01, Ga05 al Ga08, Gi01, Gi02, If01, If02, If04, If05, If07, If08, If11, If12, If15, If16, If20, If21, In01 al In04, In07, In08, Mn01 al Mn19, Pe05, Tu01 al Tu03, Tu05, Tu06, Tu09, Tu11, Tu12, Ta01 al Ta05, Ta09, Ta11, Ta12, Ta14 al Ta18, Hr02, Hr06 al Hr08, Hr10 al Hr12, Hu02, Ge01 al Ge09, Ge11 al Ge20.
Política Zonas Urbanas-Urbanizables		
U-96	Usos permitidos	Usos definidos conforme al Plan Municipal de Desarrollo Urbano.
	Usos NO permitidos	Conforme al Plan Municipal de Desarrollo Urbano.
	Criterios	Ag02, Ag10, Ag12, Ag21, Co04, Co07, Co10, Ga01, Gi01, Gi02, Gi04, If03, If04, If08, If10, If12, If14, If15, If17, If20, If21, In02 al In10, Ip01 al Ip15, Tu01, Tu02, Tu05, Tu06, Tu09, Tu11, Tu12, Ta03 al Ta05, Ta10, Ta11, Ta17, Ta18, Hr01 al Hr04, Hr05, Hr07 al Hr12, Hr14 al Hr19, Ge02, Ge04, Ge05, Ge08, Ge10 al Ge12, Ge14, Ge15.
Política Aprovechamiento sustentable		
UGA-0447	Usos permitidos	AC, Ag, AHR, GEx, Gln, ILg, If, Mn, TA, TCn.
	Usos NO permitidos	AHU, Cn, FM, FnM, IPs, Ps.
	Criterios	Ac01, Ac03 al Ac12, Ag01 al Ag05, Ag07, Ag10 al Ag16, Ag18, Ag19, Ag21 al Ag23, Ga01, Ga02, Ga04, Ga12, Gi01 al Gi05, If03 al If05, If07, If08, If10 al If16, If20, If21, In01, In03 al In10, Mn01 al Mn19, Tu01 al Tu13, Ta03, Ta04, Ta06 al Ta11, Ta13 al Ta17, Ta19, Hr01 al Hr05, Hr07 al Hr18, Ge01, Ge03 al Ge06, Ge08, Ge10, Ge12 al Ge18.
Política Conservación - Restauración		
UGA-0440	Usos permitidos	Ag, FM, FnM, GEx, If, Mn, TA.
	Usos NO permitidos	AC, AHR, AHU, Cn, Gln, ILg, IPs, Ps, TCn.

Municipio de Isidro Fabela		
	Criterios	Ag01 al Ag12, Ag14 al Ag16, Ag18 al Ag23, Fn02 al Fn10, Fo02 al Fo06, Ga02, Ga03, Ga05 al Ga11, If01 al If09, If11 al If16, If20, If21, Mn01 al Mn19, Ta02 al Ta19, Ge01, Ge03 al Ge06, Ge08, Ge10, Ge12 al Ge18.
UGA-0444	Usos permitidos	Ag, FM, FnM, GEx, If, Mn, TA.
	Usos NO permitidos	AC, AHR, AHU, Cn, Gln, ILg, IPs, Ps, TCn.
	Criterios	Ag01 al Ag12, Ag14 al Ag16, Ag18 al Ag23, Fn02 al Fn10, Fo02 al Fo06, Ga02, Ga03, Ga05 al Ga11, If01 al If09, If11 al If16, If20, If21, Mn01 al Mn19, Ta02 al Ta19, Ge01, Ge03 al Ge06, Ge08, Ge10, Ge12 al Ge18.
UGA-0450	Usos permitidos	Ag, FM, FnM, GEx, If, Mn, TA.
	Usos NO permitidos	Ac, AHR, AHU, Cn, Gln, ILg, IPs, Ps, TCn.
	Criterios	Ag01 al Ag12, Ag14 al Ag16, Ag18 al Ag20, Ag22, Ag23, Fn02 al Fn10, Fo02 al Fo06, Ga03, Ga05 al Ga11, If01 al If09, If11 al If16, If20, If21, Mn01 al Mn19, Ta02 al Ta19, Ge01, Ge03 al Ge06, Ge08, Ge10, Ge12 al Ge18.
Política Restauración		
UGA-0454	Usos permitidos	Ag, FM, FnM, If, Mn, TA.
	Usos NO permitidos	AC, AHR, AHU, Cn, GEx, Gln, ILg, IPs, Ps, TCn.
	Criterios	Ag01 al Ag12, Ag14 al Ag16, Ag18 al Ag20, Ag22, Ag23, Fn02 al Fn10, Fo01 al Fo06, If01 al If09, If11 al If16, If20, If21, Mn01 al Mn19, Ta02 al Ta19, Ge01, Ge03 al Ge06, Ge08, Ge10, Ge12 al Ge18.
Política Aprovechamiento sustentable - Conservación		
UGA-0445	Usos permitidos	AC, Ag, FM, FnM, GEx, If, Mn, TA.
	Usos NO permitidos	AHR, AHU, Cn, Gln, ILg, IPs, Ps, TCn.
	Criterios	Ac01, Ac03 al Ac12, Ag01 al Ag07, Ag09 al Ag12, Ag14 al Ag20, Ag22, Ag23, Fn03 al Fn10, Fo01, Fo03 al Fo06, Ga01, Ga03 al Ga12, If03 al If08, If11 al If16, If20, If21, Mn01 al Mn19, Ta02 al Ta11, Ta13 al Ta19, Ge01, Ge03, Ge04 al Ge06, Ge08, Ge10, Ge12 al Ge18.
Política Conservación		
UGA-0457	Usos permitidos	FM, FnM, GEx, If, Mn, TA.
	Usos NO permitidos	AC, Ag, AHR, AHU, Cn, Gln, ILg, IPs, Ps, TCn.
	Criterios	Fn03 al Fn10, Fo03 al Fo06, Ga02, Ga03, Ga05 al Ga11, If01 al If09, If11 al If16, If20, If21, Mn01 al Mn19, Ta02 al Ta11, Ta13 al Ta19, Ge01, Ge03 al Ge06, Ge08, Ge10, Ge12 al Ge18.

Municipio de Ixtapaluca

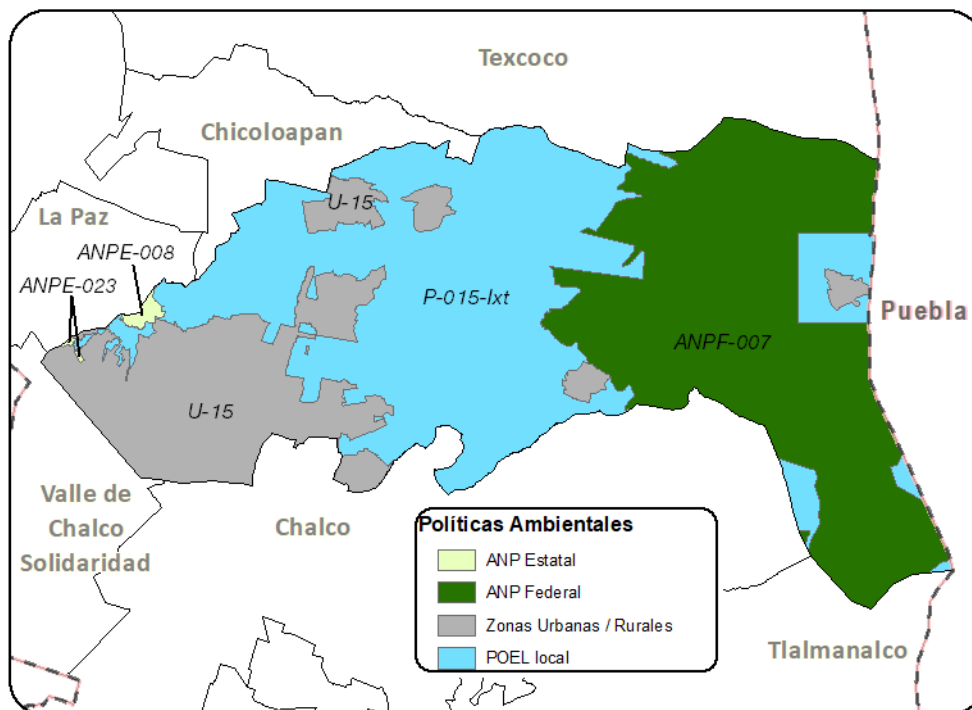

Municipio de Ixtapan de la Sal		
Política ANP Estatal		
ANPE-016	Usos permitidos	Usos permitidos conforme al Decreto y Programa de Manejo.
	Usos NO permitidos	Usos no permitidos conforme al Decreto y Programa de Manejo.
	Criterios	Ac02, Ac04, Ac06, Ac07, Ac09, Ac12, Ag02 al Ag05, Ag09 al Ag13, Ag15, Ag16, Ag18, Co01, Co02, Co05 al Co09, Co15, Co16, Co18, Fn01, Fn02, Fn04, Fn05, Fn07, Fn08, Fo01, Fo03, Fo06, Ga01, Ga05 al Ga08, Gi01, Gi02, If01, If02, If04, If05, If07, If08, If11, If12, If15, If16, If20, If21, In01 al In04, In07, In08, Mn01 al Mn19, Pe05, Tu01 al Tu03, Tu05, Tu06, Tu09, Tu11, Tu12, Ta01 al Ta05, Ta09, Ta11, Ta12, Ta14 al Ta18, Hr02, Hr06 al Hr08, Hr10 al Hr12, Hu02, Ge01 al Ge09, Ge11 al Ge20.
Política Zonas Urbanas-Urbanizables		
U-60	Usos permitidos	Usos definidos conforme al Plan Municipal de Desarrollo Urbano.
	Usos NO permitidos	Conforme al Plan Municipal de Desarrollo Urbano.
	Criterios	Ag02, Ag10, Ag12, Ag21, Co04, Co07, Co10, Gi01, Gi02, Gi04, If03, If04, If08, If10, If12, If14, If15, If17, If20, If21, In02 al In10, Ip01 al Ip15, Tu01, Tu02, Tu05, Tu06, Tu09, Tu11, Tu12, Ta04, Ta05, Ta11, Ta17, Hr01 al Hr05, Hr07 al Hr11, Hr14, Hr15, Hr17, Hr19, Hu01 al Hu04, Hu06, Hu08 al Hu10, Hu12, Hu14 al Hu20, Ge02, Ge04, Ge05, Ge08, Ge10 al Ge12, Ge14, Ge15.
Política Aprovechamiento sustentable		
UGA-1107	Usos permitidos	AC, Ag, AHR, GEx, Gln, ILg, If, Mn, TA, TCn.
	Usos NO permitidos	AHU, Cn, FM, FnM, IPs, Ps.
	Criterios	Ac01, Ac03 al Ac12, Ag01 al Ag05, Ag07, Ag10 al Ag16, Ag18, Ag19, Ag21 al Ag23, Ga01, Ga02, Ga04, Ga12, Gi01 al Gi05, If03 al If05, If07, If08, If10 al If16, If20, If21, In01, In03 al In10, Mn01 al Mn19, Tu01 al Tu13, Ta03, Ta04, Ta06 al Ta11, Ta13 al Ta17, Ta19, Hr01 al Hr05, Hr07 al Hr18, Ge01, Ge03 al Ge06, Ge08, Ge10, Ge12 al Ge18.
UGA-1136	Usos permitidos	AC, Ag, GEx, If, Mn, TA.
	Usos NO permitidos	AHR, AHU, Cn, FM, FnM, Gln, ILg, IPs, Ps, TCn.
	Criterios	Ac01, Ac03 al Ac12, Ag01 al Ag03, Ag05, Ag07, Ag10 al Ag15, Ag18, Ag23, Ga01, Ga04, Ga12, If03 al If05, If07, If08, If11 al If16, If20, If21, Mn01 al Mn19, Ta03, Ta04, Ta06 al Ta11, Ta13 al Ta17, Ta19, Ge01, Ge03 al Ge06, Ge08, Ge10, Ge12 al Ge18.
UGA-1172	Usos permitidos	AC, Ag, AHR, GEx, ILg, If, Mn, TA.
	Usos NO permitidos	AHU, Cn, FM, FnM, Gln, IPs, Ps, TCn.
	Criterios	Ac01, Ac03 al Ac12, Ag01 al Ag05, Ag07, Ag10 al Ag12, Ag14 al Ag19, Ag21 al Ag23, Ga02, If03 al If05, If07, If08, If11 al If16, If20, If21, In01, In03 al In10, Mn01 al Mn19, Ta03, Ta04, Ta06 al Ta11, Ta13 al Ta17, Ta19, Hr01 al Hr05, Hr07 al Hr14, Hr16 al Hr18, Ge01, Ge03 al Ge06, Ge08, Ge10, Ge12 al Ge18.
UGA-1202	Usos permitidos	AC, Ag, AHR, GEx, ILg, If, Mn, TA.
	Usos NO permitidos	AHU, Cn, FM, FnM, Gln, IPs, Ps, TCn.
	Criterios	Ac01, Ac03 al Ac12, Ag01 al Ag05, Ag07, Ag10 al Ag12, Ag14 al Ag19, Ag21 al Ag23, Ga02, If03 al If05, If07, If08, If11 al If16, If20, If21, In01, In03 al In10, Mn01 al Mn19, Ta03, Ta04, Ta06 al Ta11, Ta13 al Ta17, Ta19, Hr01 al Hr05, Hr07 al Hr14, Hr16 al Hr18, Ge01, Ge03 al Ge06, Ge08, Ge10, Ge12 al Ge18.
UGA-1213	Usos permitidos	AC, Ag, FM, FnM, GEx, If, Mn, TA.
	Usos NO permitidos	AHR, AHU, Cn, Gln, ILg, IPs, Ps, TCn.
	Criterios	Ac01, Ac03 al Ag01 al Ag12, Ag14 al Ag16, Ag18 al Ag23, Fn02 al Fn10, Fo01, Fo03 al Fo06, Ga01 al Ga12, If03 al If05, If07, If08, If11 al If16, If20, If21, Mn01 al Mn19, Ta02 al Ta12, Ta13, Ta14, Ta15, Ta16, Ta17, Ta18, Ta19, Ge01, Ge03 al Ge06, Ge08, Ge10, Ge12 al Ge18.
UGA-1217	Usos permitidos	AC, Ag, AHR, GEx, ILg, If, Mn, TA.
	Usos NO permitidos	AHU, Cn, FM, FnM, Gln, IPs, Ps, TCn.
	Criterios	Ac01, Ac03 al Ac12, Ag01 al Ag05, Ag07, Ag10 al Ag12, Ag14 al Ag16, Ag18, Ag19, Ag21 al Ag23, Ga02, If03 al If05, If07, If08, If11 al If16, If20, If21, In01, In03 al In10, Mn01 al Mn19, Ta03, Ta04, Ta06 al Ta11, Ta13 al Ta17, Ta19, Hr01 al Hr05, Hr07 al Hr14, Hr16 al Hr18, Ge01, Ge03 al Ge06, Ge08, Ge10, Ge12 al Ge18.
UGA-1223	Usos permitidos	AC, Ag, GEx, If, Mn, TA.
	Usos NO permitidos	AHR, AHU, Cn, FM, FnM, Gln, ILg, IPs, Ps, TCn.
	Criterios	Ac01, Ac03 al Ac12, Ag01 al Ag03, Ag05, Ag07, Ag10 al Ag15, Ag18, Ag21, Ag23, Ga01, Ga02, Ga04, Ga12, If03 al If05, If07, If08, If11 al If16, If20, If21, Mn01 al Mn19, Ta03, Ta04, Ta06 al Ta11, Ta13 al Ta17, Ta19, Ge01, Ge03 al Ge06, Ge08, Ge10, Ge12 al Ge18.
UGA-1249	Usos permitidos	AC, Ag, AHR, GEx, Gln, ILg, If, Mn, TA, TCn.
	Usos NO permitidos	AHU, Cn, FM, FnM, IPs, Ps.
	Criterios	Ac01, Ac03 al Ac12, Ag01 al Ag05, Ag07, Ag10 al Ag16, Ag18, Ag19, Ag21 al Ag23, Ga01, Ga02, Ga04, Ga12, Gi01 al Gi05, If03 al If05, If07, If08, If10 al If16, If20, If21, In01, In03 al In10, Mn01 al Mn19, Tu01 al Tu13, Ta03, Ta04, Ta06 al Ta11, Ta13 al Ta17, Ta19, Hr01 al Hr05, Hr07 al Hr18, Ge01, Ge03 al Ge06, Ge08, Ge10, Ge12 al Ge18.
UGA-1279	Usos permitidos	AC, Ag, GEx, ILg, If, Mn, TA.
	Usos NO permitidos	AHR, AHU, Cn, FM, FnM, Gln, IPs, Ps, TCn.

Municipio de Ixtapan de la Sal		
	Criterios	Ac01, Ac03 al Ac12, Ag01 al Ag05, Ag07, Ag10 al Ag16, Ag18, Ag19, Ag21 al Ag23, Ga01, Ga02, Ga04, Ga12, If03 al If05, If07, If08, If11 al If16, If20, If21, In01, In03 al In10, Mn01 al Mn19, Ta03, Ta04, Ta06 al Ta11, Ta13 al Ta17, Ta19, Ge01, Ge03 al Ge06, Ge08, Ge10, Ge12 al Ge18.
UGA-1307	Usos permitidos	AC, Ag, GEx, If, Mn, TA.
	Usos NO permitidos	AHR, AHU, Cn, FM, FnM, Gln, ILg, IPs, Ps, TCn.
UGA-1307	Criterios	Ac01, Ac03 al Ac12, Ag01 al Ag03, Ag05, Ag07, Ag10 al Ag15, Ag18, Ag21, Ag23, Ga01, Ga02, Ga04, Ga12, If03 al If05, If07, If08, If11 al If16, If20, If21, Mn01 al Mn19, Ta03, Ta04, Ta06 al Ta11, Ta13 al Ta17, Ta19, Ge01, Ge03 al Ge06, Ge08, Ge10, Ge12 al Ge18.
UGA-1328	Usos permitidos	AC, Ag, AHR, GEx, ILg, If, Mn, TA, TCn.
	Usos NO permitidos	AHU, Cn, FM, FnM, Gln, IPs, Ps.
	Criterios	Ac01, Ac03 al Ac12, Ag01 al Ag05, Ag07, Ag10 al Ag12, Ag14 al Ag16, Ag18, Ag19, Ag21 al Ag23, Ga01, Ga02, Ga04, Ga12, If04, If05, If07, If10 al If16, If20, If21, In02 al In10, Mn01 al Mn19, Tu01 al Tu13, Ta03, Ta04, Ta06 al Ta11, Ta13 al Ta17, Ta19, Hr01 al Hr05, Hr07 al Hr14, Hr16 al Hr19, Ge01, Ge03 al Ge06, Ge08, Ge10, Ge12 al Ge18.
UGA-1337	Usos permitidos	Ac, Ag, AHR, GEx, ILg, If, Mn, TA, TCn.
	Usos NO permitidos	AHU, Cn, FM, FnM, Gln, IPs, Ps.
	Criterios	Ac01, Ac03 al Ac12, Ag01 al Ag05, Ag07, Ag10 al Ag12, Ag14 al Ag16, Ag18, Ag19, Ag22, Ag23, Ga01, Ga04, Ga12, If04, If05, If07, If10 al If16, If20, If21, In02 al In10, Mn01 al Mn19, Tu01 al Tu13, Ta03, Ta04, Ta06 al Ta11, Ta13 al Ta17, Ta19, Hr01 al Hr05, Hr07 al Hr14, Hr16 al Hr19, Ge01, Ge03 al Ge06, Ge08, Ge10, Ge12 al Ge18.
UGA-1343	Usos permitidos	AC, Ag, GEx, If, Mn, TA.
	Usos NO permitidos	AHR, AHU, Cn, FM, FnM, Gln, ILg, IPs, Ps, TCn.
	Criterios	Ac01, Ac03 al Ac12, Ag01 al Ag03, Ag05, Ag07, Ag10 al Ag15, Ag18, Ag21, Ag23, Ga01, Ga02, Ga04, Ga12, If03 al If05, If07, If08, If11 al If16, If20, If21, Mn01 al Mn19, Ta03, Ta04, Ta06 al Ta11, Ta13 al Ta17, Ta19, Ge01, Ge03 al Ge06, Ge08, Ge10, Ge12 al Ge18.
UGA-1348	Usos permitidos	AC, Ag, GEx, If, Mn, TA.
	Usos NO permitidos	AHR, AHU, Cn, FM, FnM, Gln, ILg, IPs, Ps, TCn.
	Criterios	Ac01, Ac03 al Ac12, Ag01 al Ag03, Ag05, Ag07, Ag10 al Ag15, Ag18, Ag23, Ga01, Ga04, Ga12, If03 al If05, If07, If08, If11 al If16, If20, If21, Mn01 al Mn19, Ta03, Ta04, Ta06 al Ta11, Ta13 al Ta17, Ta19, Ge01, Ge03 al Ge06, Ge08, Ge10, Ge12 al Ge18.
Política Conservación - Restauración		
UGA-1093	Usos permitidos	FM, FnM, GEx, If, Mn, TA.
	Usos NO permitidos	AC, Ag, AHR, AHU, Cn, Gln, ILg, IPs, Ps, TCn.
	Criterios	Fn03 al Fn10, Fo03 al Fo06, Ga03, Ga05 al Ga11, If01 al If09, If11 al If16, If20, If21, Mn01 al Mn19, Ta02 al Ta11, Ta13 al Ta19, Ge01, Ge03 al Ge06, Ge08, Ge10, Ge12 al Ge18.
UGA-1130	Usos permitidos	Ag, FM, FnM, GEx, If, Mn, TA.
	Usos NO permitidos	Ac, AHR, AHU, Cn, Gln, ILg, IPs, Ps, TCn.
	Criterios	Ag01 al Ag12, Ag14 al Ag16, Ag18 al Ag20, Ag22, Ag23, Fn02 al Fn10, Fo02 al Fo06, Ga03, Ga05 al Ga11, If01 al If09, If11 al If16, If20, If21, Mn01 al Mn19, Ta02 al Ta19, Ge01, Ge03 al Ge06, Ge08, Ge10, Ge12 al Ge18.
UGA-1183	Usos permitidos	Ag, FM, FnM, GEx, If, Mn, TA.
	Usos NO permitidos	AC, AHR, AHU, Cn, Gln, ILg, IPs, Ps, TCn.
	Criterios	Ag01 al Ag12, Ag14 al Ag16, Ag18 al Ag23, Fn02 al Fn10, Fo02 al Fo06, Ga02, Ga03, Ga05 al Ga11, If01 al If09, If11 al If16, If20, If21, Mn01 al Mn19, Ta02 al Ta19, Ge01, Ge03 al Ge06, Ge08, Ge10, Ge12 al Ge18.
UGA-1201	Usos permitidos	Ag, FM, FnM, GEx, If, Mn, TA.
	Usos NO permitidos	AC, AHR, AHU, Cn, Gln, ILg, IPs, Ps, TCn.
	Criterios	Ag01 al Ag12, Ag14 al Ag16, Ag18 al Ag23, Fn02 al Fn10, Fo02 al Fo06, Ga02, Ga03, Ga05 al Ga11, If01 al If09, If11 al If16, If20, If21, Mn01 al Mn19, Ta02 al Ta19, Ge01, Ge03 al Ge06, Ge08, Ge10, Ge12 al Ge18.
UGA-1266	Usos permitidos	Ag, FM, FnM, GEx, If, Mn, TA.
	Usos NO permitidos	AC, AHR, AHU, Cn, Gln, ILg, IPs, Ps, TCn.
	Criterios	Ag01 al Ag12, Ag14 al Ag16, Ag18 al Ag23, Fn02 al Fn10, Fo02 al Fo06, Ga02, Ga03, Ga05 al Ga11, If01 al If09, If11 al If16, If20, If21, Mn01 al Mn19, Ta02 al Ta19, Ge01, Ge03 al Ge06, Ge08, Ge10, Ge12 al Ge18.
UGA-1292	Usos permitidos	Ag, FM, FnM, GEx, If, Mn, TA.
	Usos NO permitidos	Ac, AHR, AHU, Cn, Gln, ILg, IPs, Ps, TCn.
	Criterios	Ag01 al Ag12, Ag14 al Ag16, Ag18 al Ag23, Fn02 al Fn10, Fo02 al Fo06, Ga02, Ga03, Ga05 al Ga11, If01 al If09, If11 al If16, If20, If21, Mn01 al Mn19, Ta02 al Ta19, Ge01, Ge03 al Ge06, Ge08, Ge10, Ge12 al Ge18.
Política Restauración		
UGA-1186	Usos permitidos	AC, Mn, Ps, TA.
	Usos NO permitidos	Ag, AHR, AHU, Cn, FM, FnM, GEx, Gln, ILg, IPs, If, TCn.
	Criterios	Ac01 al Ac04, Ac06 al Ac09, Ac12, Mn01 al Mn19, Ta01 al Ta11, Ta13, Ta14, Ta16 al Ta19, Ge01, Ge03 al Ge06, Ge08, Ge10, Ge12 al Ge18.

Municipio de Ixtapan de la Sal		
UGA-1207	Usos permitidos	Ac, Ag, FnM, Mn, Ps, TA.
	Usos NO permitidos	AHR, AHU, Cn, FM, GEx, Gln, ILg, IPs, If, TCn.
	Criterios	Ac01 al Ac04, Ac06 al Ac09, Ac12, Ag01 al Ag12, Ag14 al Ag16, Ag18 al Ag20, Ag22, Ag23, Fn02 al Fn10, Mn01 al Mn19, Ta02 al Ta19, Ge01, Ge03 al Ge06, Ge08, Ge10, Ge12 al Ge18.
UGA-1218	Usos permitidos	AC, Ag, FnM, Mn, Ps, TA.
	Usos NO permitidos	AHR, AHU, Cn, FM, GEx, Gln, ILg, IPs, If, TCn.
	Criterios	Ac01 al Ac04, Ac06 al Ac09, Ac12, Ag01 al Ag12, Ag14 al Ag16, Ag18 al Ag20, Ag22, Ag23, Fn02 al Fn10, Mn01 al Mn19, Ta02 al Ta19, Ge01, Ge03 al Ge06, Ge08, Ge10, Ge12 al Ge18.
UGA-1252	Usos permitidos	Ag, FM, FnM, If, Mn, TA.
	Usos NO permitidos	AC, AHR, AHU, Cn, GEx, Gln, ILg, IPs, Ps, TCn.
	Criterios	Ag01 al Ag12, Ag14 al Ag16, Ag18 al Ag23, Fn02 al Fn10, Fo01 al Fo06, If01 al If09, If11 al If16, If20, If21, Mn01 al Mn19, Ta02 al Ta19, Ge01, Ge03 al Ge06, Ge08, Ge10, Ge12 al Ge18.
Política Aprovechamiento sustentable - Restauración		
UGA-1143	Usos permitidos	Ag, FM, FnM, If, Mn, TA.
	Usos NO permitidos	AC, AHR, AHU, Cn, GEx, Gln, ILg, IPs, Ps, TCn.
	Criterios	Ag01 al Ag12, Ag14 al Ag16, Ag18 al Ag23, Fn02 al Fn10, Fo01 al Fo06, If01 al If09, If11 al If16, If20, If21, Mn01 al Mn19, Ta02 al Ta19, Ge01, Ge03 al Ge06, Ge08, Ge10, Ge12 al Ge18.
UGA-1174	Usos permitidos	AC, Ag, FnM, GEx, If, Mn, TA.
	Usos NO permitidos	AHR, AHU, Cn, FM, Gln, ILg, IPs, Ps, TCn.
	Criterios	Ac01, Ac03 al Ac12, Ag01 al Ag07, Ag09 al Ag12, Ag14 al Ag16, Ag18 al Ag20, Ag22, Ag23, Fn03 al Fn10, Ga01, Ga03 al Ga12, If03 al If08, If11 al If16, If20, If21, Mn01 al Mn19, Ta02 al Ta11, Ta13 al Ta19, Ge01, Ge03 al Ge06, Ge08, Ge10, Ge12 al Ge18.
UGA-1254	Usos permitidos	Ag, FM, FnM, GEx, If, Mn, TA.
	Usos NO permitidos	AC, AHR, AHU, Cn, Gln, ILg, IPs, Ps, TCn.
	Criterios	Ag01 al Ag12, Ag14 al Ag16, Ag18 al Ag20, Ag22, Ag23, Fn02 al Fn10, Fo02 al Fo06, Ga03, Ga05 al Ga11, If01 al If09, If11 al If16, If20, If21, Mn01 al Mn19, Ta02 al Ta19, Ge01, Ge03 al Ge06, Ge08, Ge10, Ge12 al Ge18.
UGA-1330	Usos permitidos	Ac, Ag, GEx, If, Mn, TA.
	Usos NO permitidos	AHR, AHU, Cn, FM, FnM, Gln, ILg, IPs, Ps, TCn.
	Criterios	Ac01, Ac03 al Ac12, Ag01 al Ag03, Ag05, Ag07, Ag10 al Ag15, Ag18, Ag23, Ga01, Ga04, Ga12, If03 al If05, If07, If08, If11 al If16, If20, If21, Mn01 al Mn19, Ta03, Ta04, Ta06 al Ta11, Ta13 al Ta17, Ta19, Ge01, Ge03 al Ge06, Ge08, Ge10, Ge12 al Ge18.
UGA-1354	Usos permitidos	Ag, ILg, IPs, If, Mn.
	Usos NO permitidos	Ac, AHR, AHU, Cn, FM, FnM, GEx, Gln, Ps, TA, TCn.
	Criterios	Ag01 al Ag12, Ag14 al Ag16, Ag18 al Ag20, Ag22, Ag23, If03 al If05, If07, If08, If11 al If16, If20, If21, In03 al In10, Ip01 al Ip15, Mn01 al Mn19, Ge01, Ge03 al Ge06, Ge08, Ge10, Ge12 al Ge18.
Política Aprovechamiento sustentable - Conservación		
UGA-1155	Usos permitidos	AC, Ag, GEx, If, Mn, TA.
	Usos NO permitidos	AHR, AHU, Cn, FM, FnM, Gln, ILg, IPs, Ps, TCn.
	Criterios	Ac01, Ac03 al Ac12, Ag01 al Ag03, Ag05, Ag07, Ag10 al Ag15, Ag18, Ag23, Ga01, Ga04, Ga12, If03 al If05, If07, If08, If11 al If16, If20, If21, Mn01 al Mn19, Ta03, Ta04, Ta06 al Ta11, Ta13 al Ta17, Ta19, Ge01, Ge03 al Ge06, Ge08, Ge10, Ge12 al Ge18.
UGA-1177	Usos permitidos	Ag, FM, FnM, GEx, If, Mn, TA.
	Usos NO permitidos	AC, AHR, AHU, Cn, Gln, ILg, IPs, Ps, TCn.
	Criterios	Ag01 al Ag12, Ag14 al Ag16, Ag18 al Ag23, Fn02 al Fn10, Fo02 al Fo06, Ga02, Ga03, Ga05 al Ga11, If01 al If09, If11 al If16, If20, If21, Mn01 al Mn19, Ta02 al Ta19, Ge01, Ge03 al Ge06, Ge08, Ge10, Ge12 al Ge18.
UGA-1206	Usos permitidos	AC, Ag, FM, FnM, GEx, If, Mn, TA.
	Usos NO permitidos	AHR, AHU, Cn, Gln, ILg, IPs, Ps, TCn.
	Criterios	Ac01, Ac03 al Ac12, Ag01 al Ag07, Ag09 al Ag12, Ag14 al Ag16, Ag18 al Ag20, Ag22, Ag23, Fn03 al Fn10, Fo01, Fo03 al Fo06, Ga01, Ga03 al Ga12, If03 al If08, If11 al If16, If20, If21, Mn01 al Mn19, Ta02 al Ta11, Ta13 al Ta19, Ge01, Ge03 al Ge06, Ge08, Ge10, Ge12 al Ge18.
UGA-1239	Usos permitidos	AC, Ag, AHR, GEx, Gln, ILg, If, Mn, TA, TCn.
	Usos NO permitidos	AHU, Cn, FM, FnM, IPs, Ps.
	Criterios	Ac01, Ac03 al Ac12, Ag01 al Ag05, Ag07, Ag10 al Ag16, Ag18, Ag19, Ag22, Ag23, Ga01, Ga04, Ga12, Gi01 al Gi05, If03 al If05, If07, If08, If10 al If16, If20, If21, In01, In03 al In10, Mn01 al Mn19, Tu01 al Tu13, Ta03, Ta04, Ta06 al Ta11, Ta13 al Ta17, Ta19, Hr01 al Hr05, Hr07 al Hr18, Ge01, Ge03 al Ge06, Ge08, Ge10, Ge12 al Ge18.
UGA-1271	Usos permitidos	AC, Ag, FnM, GEx, If, Mn, Ps, TA.
	Usos NO permitidos	AHR, AHU, Cn, FM, Gln, ILg, IPs, TCn.
	Criterios	Ac01 al Ac09, Ac12, Ag01 al Ag07, Ag09 al Ag12, Ag14 al Ag16, Ag18 al Ag20, Ag22, Ag23, Fn03 al Fn10, Ga01, Ga03 al Ga12, If03 al If08, If11 al If16, If20, If21, Mn01 al Mn19, Ta02 al Ta11, Ta13 al Ta19, Ge01, Ge03 al Ge06, Ge08, Ge10, Ge12 al Ge18.
Política Conservación		

Municipio de Ixtapan de la Sal		
UGA-1151	Usos permitidos	FM, FnM, GEx, If, Mn, TA.
	Usos NO permitidos	AC, Ag, AHR, AHU, Cn, Gln, ILg, IPs, Ps, TCn.
	Criterios	Fn03 al Fn10, Fo03 al Fo06, Ga03, Ga05 al Ga11, If01 al If09, If11 al If16, If20, If21, Mn01 al Mn19, Ta02 al Ta11, Ta13 al Ta19, Ge01, Ge03 al Ge06, Ge08, Ge10, Ge12 al Ge18.
Política Protección		
UGA-1069	Usos permitidos	AC, Mn, Ps, TA.
	Usos NO permitidos	Ag, AHR, AHU, Cn, FM, FnM, GEx, Gln, ILg, IPs, If, TCn.
	Criterios	Ac01 al Ac04, Ac06 al Ac09, Ac12, Mn01 al Mn19, Ta01 al Ta11, Ta13, Ta14, Ta16 al Ta19, Ge01, Ge03 al Ge06, Ge08, Ge10, Ge12 al Ge18.
UGA-1156	Usos permitidos	AC, Mn, Ps, TA.
	Usos NO permitidos	Ag, AHR, AHU, Cn, FM, FnM, GEx, Gln, ILg, IPs, If, TCn.
UGA-1156	Criterios	Ac01 al Ac04, Ac06 al Ac09, Ac12, Mn01 al Mn19, Ta01 al Ta11, Ta13, Ta14, Ta16 al Ta19, Ge01, Ge03 al Ge06, Ge08, Ge10, Ge12 al Ge18.
UGA-1196	Usos permitidos	AC, Mn, Ps, TA.
	Usos NO permitidos	Ag, AHR, AHU, Cn, FM, FnM, GEx, Gln, ILg, IPs, If, TCn.
	Criterios	Ac01 al Ac04, Ac06 al Ac09, Ac12, Mn01 al Mn19, Ta01 al Ta11, Ta13, Ta14, Ta16 al Ta19, Ge01, Ge03 al Ge06, Ge08, Ge10, Ge12 al Ge18.
UGA-1209	Usos permitidos	AC, Mn, Ps, TA.
	Usos NO permitidos	Ag, AHR, AHU, Cn, FM, FnM, GEx, Gln, ILg, IPs, If, TCn.
	Criterios	Ac01 al Ac04, Ac06 al Ac09, Ac12, Mn01 al Mn19, Ta01 al Ta11, Ta13, Ta14, Ta16 al Ta19, Ge01, Ge03 al Ge06, Ge08, Ge10, Ge12 al Ge18.
UGA-1314	Usos permitidos	AC, Mn, Ps, TA.
	Usos NO permitidos	Ag, AHR, AHU, Cn, FM, FnM, GEx, Gln, ILg, IPs, If, TCn.
	Criterios	Ac01 al Ac04, Ac06 al Ac09, Ac12, Mn01 al Mn19, Ta01 al Ta11, Ta13, Ta14, Ta16 al Ta19, Ge01, Ge03 al Ge06, Ge08, Ge10, Ge12 al Ge18.
UGA-1359	Usos permitidos	AC, Mn, Ps, TA.
	Usos NO permitidos	Ag, AHR, AHU, Cn, FM, FnM, GEx, Gln, ILg, IPs, If, TCn.
	Criterios	Ac01 al Ac04, Ac06 al Ac09, Ac12, Mn01 al Mn19, Ta01 al Ta11, Ta13, Ta14, Ta16 al Ta19, Ge01, Ge03 al Ge06, Ge08, Ge10, Ge12 al Ge18.

Municipio de Ixtapan del Oro

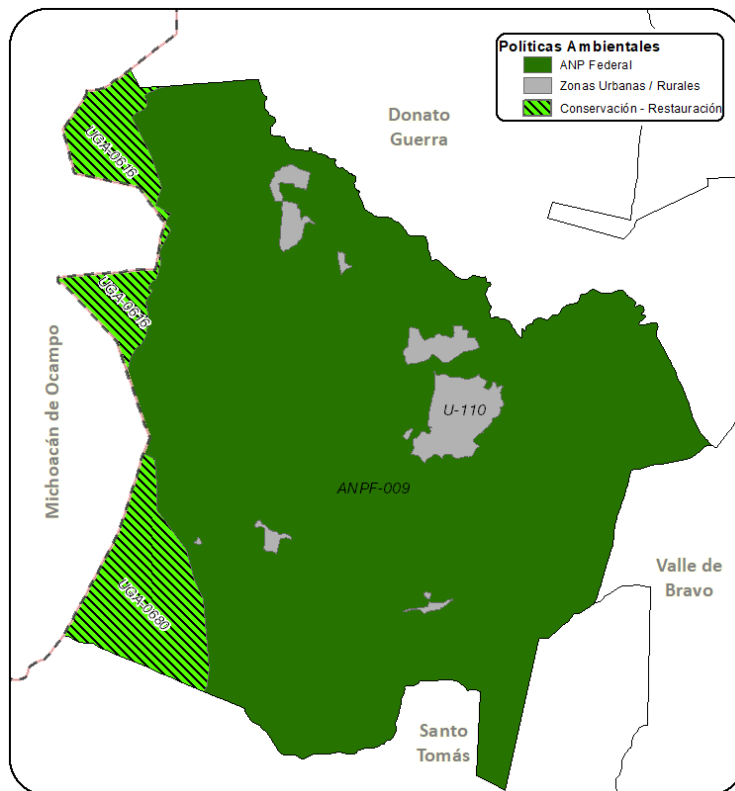

Municipio de Ixtapan del Oro		
Política ANP Federal		
ANPF-009	Usos permitidos	Usos permitidos conforme al Decreto y Programa de Manejo.
	Usos NO permitidos	Usos no permitidos conforme al Decreto y Programa de Manejo.
	Criterios	Ac04, Ac06, Ac07, Ac09, Ac12, Ag15, Fn01, Fn04, Fo01, Fo03, If07, If08, If15, If16, If21, Mn01 al Mn20, Ge01, Ge02, Ge04 al Ge09, Ge11 al Ge14, Ge17 al Ge20.
Política Zonas Urbanas-Urbanizables		
U-110	Usos permitidos	Usos definidos conforme al Plan Municipal de Desarrollo Urbano.
	Usos NO permitidos	Conforme al Plan Municipal de Desarrollo Urbano.
	Criterios	Ag02, Ag10, Ag12, Ag21, Co04, Co07, Co10, Ga01, Gi01, Gi02, Gi04, If03, If04, If08, If10, If12, If14, If15, If17, If20, If21, In02 al In10, Ip01 al Ip15, Tu01, Tu02, Tu05, Tu06, Tu09, Tu11, Tu12, Ta03 al Ta05, Ta10, Ta11, Ta17, Ta18, Hr01 al Hr04, Hr05, Hr07 al Hr12, Hr14 al Hr19, Ge02, Ge04, Ge05, Ge08, Ge10 al Ge12, Ge14, Ge15.
Política Conservación - Restauración		
UGA-0616	Usos permitidos	Ag, FM, FnM, GEx, If, Mn, TA.
	Usos NO permitidos	AC, AHR, AHU, Cn, Gln, ILg, IPs, Ps, TCn.
	Criterios	Ag01 al Ag12, Ag14 al Ag16, Ag18 al Ag20, Ag22, Ag23, Fn02 al Fn10, Fo02 al Fo06, Ga03, Ga05 al Ga11, If01 al If09, If11 al If16, If20, If21, Mn01 al Mn19, Ta02 al Ta19, Ge01, Ge03 al Ge06, Ge08, Ge10, Ge12 al Ge18.
UGA-0680	Usos permitidos	Ag, FM, FnM, GEx, If, Mn, TA.
	Usos NO permitidos	AC, AHR, AHU, Cn, Gln, ILg, IPs, Ps, TCn.
	Criterios	Ag01 al Ag12, Ag14 al Ag16, Ag18 al Ag23, Fn02 al Fn10, Fo02 al Fo06, Ga02, Ga03, Ga05 al Ga11, If01 al If09, If11 al If16, If20, If21, Mn01 al Mn19, Ta02 al Ta19, Ge01, Ge03 al Ge06, Ge08, Ge10, Ge12 al Ge18.

Municipio de Ixtlahuaca

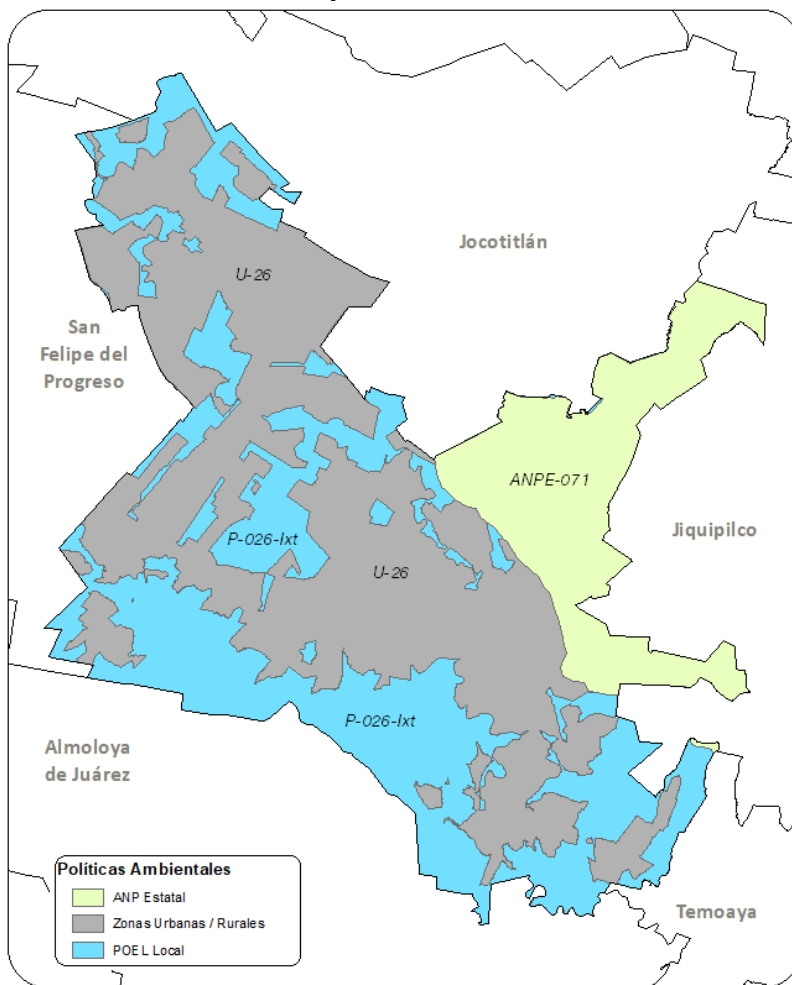

Municipio de Ixtlahuaca		
Política ANP Estatal		
ANPE-071	Usos permitidos	Usos permitidos conforme al Decreto y Programa de Manejo.
	Usos NO permitidos	Usos no permitidos conforme al Decreto y Programa de Manejo.
	Criterios	Ac02, Ac04, Ac06, Ac07, Ac09, Ac12, Ag02 al Ag05, Ag09 al Ag13, Ag15, Ag16, Ag18, Co01, Co02, Co05 al Co09, Co15, Co16, Co18, Fn01, Fn02, Fn04, Fn05, Fn07, Fn08, Fo01, Fo03, Fo06, Ga01, Ga05 al Ga08, Gi01, Gi02, If01, If02, If04, If05, If07, If08, If11, If12, If15, If16, If20, If21, In01 al In04, In07, In08, Mn01 al Mn19, Pe05, Tu01 al Tu03, Tu05, Tu06, Tu09, Tu11, Tu12, Ta01 al Ta05, Ta09, Ta11, Ta12, Ta14 al Ta18, Hr02, Hr06 al Hr08, Hr10 al Hr12, Hu02, Ge01 al Ge09, Ge11 al Ge20.
ANPE-065	Usos permitidos	Usos permitidos conforme al Decreto y Programa de Manejo.
	Usos NO permitidos	Usos no permitidos conforme al Decreto y Programa de Manejo.
	Criterios	Ac02, Ac04, Ac06, Ac07, Ac09, Ac12, Ag02 al Ag05, Ag09 al Ag13, Ag15, Ag16, Ag18, Co01, Co02, Co05 al Co09, Co15, Co16, Co18, Fn02, Fn04, Fn05, Fn07, Fn08, Fo01, Fo03, Fo06, Ga01, Ga05 al Ga08, Gi01, Gi02, If01, If02, If04, If05, If07, If08, If11, If12, If15, If16, If20, If21, In01 al In04, In07, In08, Mn01 al Mn19, Pe05, Tu01 al Tu03, Tu05, Tu06, Tu09, Tu11, Tu12, Ta01 al Ta05, Ta09, Ta11, Ta12, Ta14 al Ta18, Hr02, Hr06 al Hr08, Hr10 al Hr12, Hu02, Ge01 al Ge09, Ge11 al Ge20.
ANPE-072	Usos permitidos	Usos permitidos conforme al Decreto y Programa de Manejo.
	Usos NO permitidos	Usos no permitidos conforme al Decreto y Programa de Manejo.
	Criterios	Ac02, Ac04, Ac06, Ac07, Ac09, Ac12, Ag02 al Ag05, Ag09 al Ag13, Ag15, Ag16, Ag18, Co01, Co02, Co05 al Co09, Co15, Co16, Co18, Fn01, Fn02, Fn04, Fn05, Fn07, Fn08, Fo01, Fo03, Fo06, Ga01, Ga05 al Ga08, Gi01, Gi02, If01, If02, If04, If05, If07, If08, If11, If12, If15, If16, If20, If21, In01 al In04, In07, In08, Mn01 al Mn19, Pe05, Tu01 al Tu03, Tu05, Tu06, Tu09, Tu11, Tu12, Ta01 al Ta05, Ta09, Ta11, Ta12, Ta14 al Ta18, Hr02, Hr06 al Hr08, Hr10 al Hr12, Hu02, Ge01 al Ge09, Ge11 al Ge20.
Política Zonas Urbanas-Urbanizables		
U-26	Usos permitidos	Usos definidos conforme al Plan Municipal de Desarrollo Urbano.
	Usos NO permitidos	Conforme al Plan Municipal de Desarrollo Urbano.
	Criterios	Ag02, Ag10, Ag12, Ag21, Co04, Co07, Co10, Ga01, Gi01, Gi02, Gi04, If03, If04, If08, If10, If12, If14, If15, If17, If20, If21, In02 al In10, Ip01 al Ip15, Tu01, Tu02, Tu05, Tu06, Tu09, Tu11, Tu12, Ta03 al Ta05, Ta10, Ta11, Ta17, Ta18, Hr01 al Hr04, Hr05, Hr07 al Hr12, Hr14 al Hr19, Ge02, Ge04, Ge05, Ge08, Ge10 al Ge12, Ge14, Ge15.
Política POEL Local		
P-026-Ixt	Usos permitidos	AC, Ag, AHR, FM, FnM, GEx, Gln, ILg, If.
	Usos NO permitidos	AHU, Cn, IPs, Mn, Ps, TA, TCn.
	Criterios	Ac01 al Ac12, Ag01 al Ag04, Ag06 al Ag14, Ag16, Ag18, Ag19, Ag21, Ag22, Fn01 al Fn08, Fn10, Fo01 al Fo06, Ga01 al Ga12, Gi01 al Gi08, If01, If02, If04, If05, If07, If08, If10, If13 al If16, If18, If20, If21, In01 al In06, Hr08, Hr10, Ge01 al Ge06, Ge12 al Ge15, Ge17, Ge18.

Municipio de Jaltenco

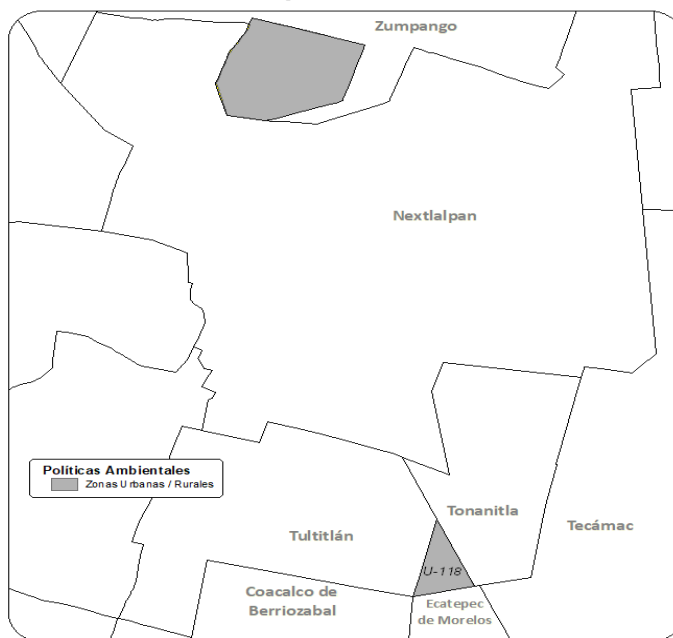

Municipio de Jaltenco		
Política Zonas Urbanas-Urbanizables		
U-118	Usos permitidos	Usos definidos conforme al Plan Municipal de Desarrollo Urbano.
	Usos NO permitidos	Conforme al Plan Municipal de Desarrollo Urbano.
	Criterios	In05 al In10, Ip01, Ip03 al Ip15, Tu06, Hu01 al Hu04, Hu06, Hu08 al Hu10, Hu12, Hu14 al Hu19, Ge02, Ge04, Ge05, Ge08, Ge10, Ge11, Ge15.

Municipio de Jilotepec

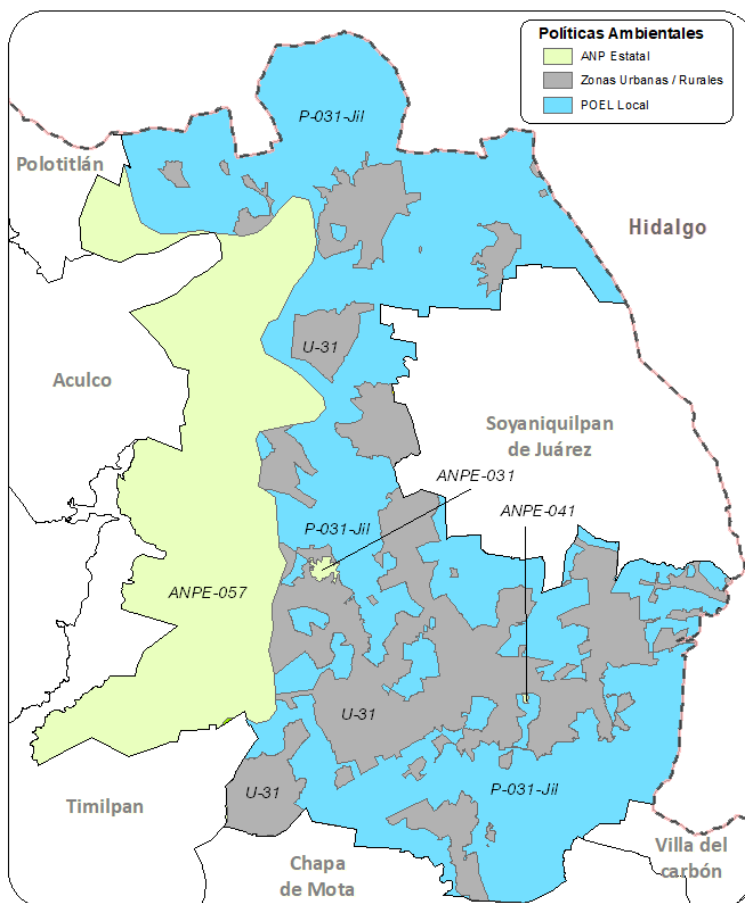

Municipio de Jilotepec		
Política ANP Estatal		
ANPE-031	Usos permitidos	Usos permitidos conforme al Decreto y Programa de Manejo.
	Usos NO permitidos	Usos no permitidos conforme al Decreto y Programa de Manejo.
	Criterios	Ac09, Ac12, Co01, Co04, Co05, Co07, Co15, Co16, Co18, Fn01, Fn08, If07, If15, If16, If21, Ta02 al Ta07, Ta09, Ta12, Ta14 al Ta18, Ge01 al Ge13, Ge20.
ANPE-057	Usos permitidos	Usos permitidos conforme al Decreto y Programa de Manejo.
	Usos NO permitidos	Usos no permitidos conforme al Decreto y Programa de Manejo.
	Criterios	Ac02, Ac04, Ac06, Ac07, Ac09, Ac12, Ag02 al Ag05, Ag09 al Ag13, Ag15, Ag16, Ag18, Co01, Co02, Co05 al Co09, Co15, Co16, Co18, Fn01, Fn02, Fn04, Fn05, Fn07, Fn08, Fo01, Fo03, Fo06, Ga01, Ga05 al Ga08, Gi01, Gi02, If01, If02, If04, If05, If07, If08, If11, If12, If15, If16, If21, In01 al In04, In07, In08, Mn01 al Mn19, Pe05, Tu01 al Tu03, Tu05, Tu06, Tu09, Tu11, Tu12, Ta01 al Ta05, Ta09, Ta11, Ta12, Ta14 al Ta18, Hr02, Hr06 al Hr08, Hr10 al Hr12, Hu02, Ge01 al Ge09, Ge11 al Ge20.
ANPE-041	Usos permitidos	Usos permitidos conforme al Decreto y Programa de Manejo.
	Usos NO permitidos	Usos no permitidos conforme al Decreto y Programa de Manejo.
	Criterios	Ac09, Ac12, Co01, Co04, Co05, Co07, Co15, Co16, Co18, Fn01, Fn08, If07, If15, If16, If21, Ta02 al Ta07, Ta09, Ta12, Ta14 al Ta18, Ge01 al Ge13, Ge20.

Municipio de Jilotepec		
Política POEL Local		
P-031-Jil	Usos permitidos	AC, Ag, AHR, FM, FnM, GEx, Gln, ILg, If.
	Usos NO permitidos	AHU, Cn, IPs, Mn, Ps, TA, TCn.
	Criterios	Ac01 al Ac12, Ag01 al Ag04, Ag06 al Ag14, Ag16, Ag18, Ag19, Ag21, Ag22, Fn01 al Fn08, Fn10, Fo01 al Fo06, Ga01 al Ga12, Gi01 al Gi08, If01, If02, If04, If05, If07, If08, If10, If13 al If16, If18, If20, If21, In01 al In06, Hr08, Hr10, Ge01 al Ge06, Ge12 al Ge15, Ge17, Ge18.
Política Zonas Urbanas-Urbanizables		
U-31	Usos permitidos	Usos definidos conforme al Plan Municipal de Desarrollo Urbano.
	Usos NO permitidos	Conforme al Plan Municipal de Desarrollo Urbano.
	Criterios	Ag02, Ag10, Ag12, Ag21, Co04, Co07, Co10, Ga01, Gi01, Gi02, Gi04, If03, If04, If08, If10, If12, If14, If15, If17, If20, If21, In02 al In10, Ip01 al Ip15, Tu01, Tu02, Tu05, Tu06, Tu09, Tu11, Tu12, Ta03 al Ta05, Ta10, Ta11, Ta17, Ta18, Hr01 al Hr04, Hr05, Hr07 al Hr12, Hr14 al Hr19, Ge02, Ge04, Ge05, Ge08, Ge10 al Ge12, Ge14, Ge15.

Municipio de Jilotzingo

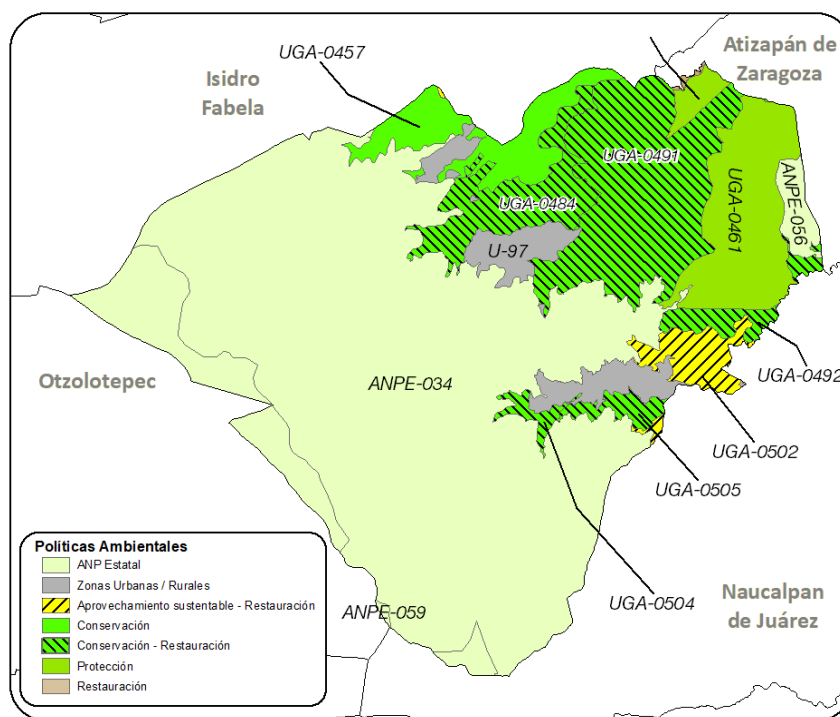

Municipio de Jilotzingo		
Política ANP Estatal		
ANPE-034	Usos permitidos	Usos permitidos conforme al Decreto y Programa de Manejo.
	Usos NO permitidos	Usos no permitidos conforme al Decreto y Programa de Manejo.
	Criterios	Ac02, Ac04, Ac06, Ac07, Ac09, Ac12, Ag02 al Ag05, Ag09 al Ag13, Ag15, Ag16, Ag18, Co01, Co02, Co05 al Co09, Co15, Co16, Co18, Fn01, Fn02, Fn04, Fn05, Fn07, Fn08, Fo01, Fo03, Fo06, Ga01, Ga05 al Ga08, Gi01, Gi02, If01, If02, If04, If05, If07, If08, If11, If12, If15, If16, If20, If21, In01 al In04, In07, In08, Mn01 al Mn19, Pe05, Tu01 al Tu03, Tu05, Tu06, Tu09, Tu11, Tu12, Ta01 al Ta05, Ta09, Ta11, Ta12, Ta14 al Ta18, Hr02, Hr06 al Hr08, Hr10 al Hr12, Hu02, Ge01 al Ge09, Ge11 al Ge20.
ANPE-056	Usos permitidos	Usos permitidos conforme al Decreto y Programa de Manejo.
	Usos NO permitidos	Usos no permitidos conforme al Decreto y Programa de Manejo.
	Criterios	Ac09, Ac12, Co01, Co04, Co05, Co07, Co15, Co16, Co18, Fn01, Fn08, If07, If15, If16, If21, Ta02 al Ta07, Ta09, Ta12, Ta14 al Ta18, Ge01 al Ge13, Ge20.
ANPE-059	Usos permitidos	Usos permitidos conforme al Decreto y Programa de Manejo.
	Usos NO permitidos	Usos no permitidos conforme al Decreto y Programa de Manejo.

Municipio de Jilotzingo		
	Criterios	Ac02, Ac04, Ac06, Ac07, Ac09, Ac12, Ag02 al Ag05, Ag09 al Ag13, Ag15, Ag16, Ag18, Co01, Co02, Co05 al Co09, Co15, Co16, Co18, Fn01, Fn02, Fn04, Fn05, Fn07, Fn08, Fo01, Fo03, Fo06, Ga01, Ga05 al Ga08, Gi01, Gi02, If01, If02, If04, If05, If07, If08, If11, If12, If15, If16, If20, In01 al In04, In07, In08, Mn01 al Mn19, Pe05, Tu01 al Tu03, Tu05, Tu06, Tu09, Tu11, Tu12, Ta01 al Ta05, Ta09, Ta11, Ta12, Ta14 al Ta18, Hr02, Hr06 al Hr08, Hr10 al Hr12, Hu02, Ge01 al Ge09, Ge11 al Ge20.
Política Zonas Urbanas-Urbanizables		
U-97	Usos permitidos	Usos definidos conforme al Plan Municipal de Desarrollo Urbano.
	Usos NO permitidos	Conforme al Plan Municipal de Desarrollo Urbano.
	Criterios	Ag02, Ag10, Ag12, Ag21, Co04, Co07, Co10, Ga01, Gi01, Gi02, Gi04, If03, If04, If08, If10, If12, If14, If15, If17, If20, If21, In02 al In10, Ip01 al Ip15, Tu01, Tu02, Tu05, Tu06, Tu09, Tu11, Tu12, Ta03 al Ta05, Ta10, Ta11, Ta17, Ta18, Hr01 al Hr04, Hr05, Hr07 al Hr12, Hr14 al Hr19, Ge02, Ge04, Ge05, Ge08, Ge10 al Ge12, Ge14, Ge15.
Aprovechamiento sustentable		
UGA-0447	Usos permitidos	Ac, Ag, AHR, GEx, Gln, ILg, If, Mn, TA, TCn.
	Usos NO permitidos	AHU, Cn, FM, FnM, IPs, Ps.
	Criterios	Ac01, Ac03 al Ac12, Ag01 al Ag05, Ag07, Ag10 al Ag16, Ag18, Ag19, Ag21 al Ag23, Ga01, Ga02, Ga04, Ga12, Gi01 al Gi05, If03 al If05, If07, If08, If10 al If16, If20, If21, In01, In03 al In10, Mn01 al Mn19, Tu01 al Tu13, Ta03, Ta04, Ta06 al Ta11, Ta13 al Ta17, Ta19, Hr01 al Hr05, Hr07 al Hr18, Ge01, Ge03 al Ge06, Ge08, Ge10, Ge12 al Ge18.
Política Conservación - Restauración		
UGA-0484	Usos permitidos	Ag, FM, FnM, GEx, If, Mn, TA.
	Usos NO permitidos	AC, AHR, AHU, Cn, Gln, ILg, IPs, Ps, TCn.
	Criterios	Ag01 al Ag12, Ag14 al Ag16, Ag18 al Ag23, Fn02 al Fn10, Fo02 al Fo06, Ga02, Ga03, Ga05 al Ga11, If01 al If09, If11 al If16, If20, If21, Mn01 al Mn19, Ta02 al Ta19, Ge01, Ge03 al Ge06, Ge08, Ge10, Ge12 al Ge18.
UGA-0491	Usos permitidos	Ag, FM, FnM, GEx, If, Mn, TA.
	Usos NO permitidos	AC, AHR, AHU, Cn, Gln, ILg, IPs, Ps, TCn.
	Criterios	Ag01 al Ag12, Ag14 al Ag16, Ag18 al Ag20, Ag22, Ag23, Fn02 al Fn10, Fo02 al Fo06, Ga03, Ga05 al Ga11, If01 al If09, If11 al If16, If20, If21, Mn01 al Mn19, Ta02 al Ta19, Ge01, Ge03 al Ge06, Ge08, Ge10, Ge12 al Ge18.
UGA-0492	Usos permitidos	Ag, FM, FnM, GEx, If, Mn, TA, AHR, AHU.
	Usos NO permitidos	AC, Cn, Gln, ILg, IPs, Ps, TCn.
	Criterios	Ag01 al Ag12, Ag14 al Ag16, Ag18 al Ag23, Fn02 al Fn10, Fo02 al Fo06, Ga02, Ga03, Ga05 al Ga11, If01 al If09, If11 al If16, If20, If21, Mn01 al Mn19, Ta02 al Ta19, Hr01, Hr02, Hr05 al Hr08, Hr14, Hr17, Hu01 al Hu06, Hu08 al Hu10, Hu12, Hu14, Hu19, Hu20, Ge01, Ge03, Ge05 al Ge08, Ge10, Ge11, Ge14 al Ge18.
UGA-0504	Usos permitidos	Ag, FM, FnM, GEx, If, Mn, TA.
	Usos NO permitidos	AC, AHR, AHU, Cn, Gln, ILg, IPs, Ps, TCn.
	Criterios	Ag01 al Ag12, Ag14 al Ag16, Ag18 al Ag23, Fn02 al Fn10, Fo02 al Fo06, Ga02, Ga03, Ga05 al Ga11, If01 al If09, If11 al If16, If20, If21, Mn01 al Mn19, Ta02 al Ta19, Ge01, Ge03 al Ge06, Ge08, Ge10, Ge12 al Ge18.
UGA-0505	Usos permitidos	Ag, FM, FnM, GEx, If, Mn, TA.
	Usos NO permitidos	AC, AHR, AHU, Cn, Gln, ILg, IPs, Ps, TCn.
	Criterios	Ag01 al Ag12, Ag14 al Ag16, Ag18 al Ag20, Ag22, Ag23, Fn02 al Fn10, Fo02 al Fo06, Ga03, Ga05 al Ga11, If01 al If09, If11 al If16, If20, If21, Mn01 al Mn19, Ta02 al Ta19, Ge01, Ge03 al Ge06, Ge08, Ge10, Ge12 al Ge18.
Política Aprovechamiento sustentable - Restauración		
UGA-0502	Usos permitidos	Ag, GEx, ILg, IPs, If, Mn.
	Usos NO permitidos	AC, AHR, AHU, Cn, FM, FnM, Gln, Ps, TA, TCn.
	Criterios	Ag01 al Ag12, Ag14 al Ag23, Ga02, If03 al If05, If07, If08, If11 al If16, If20, If21, In03 al In10, Ip01 al Ip15, Mn01 al Mn19, Ge01, Ge03 al Ge06, Ge08, Ge10, Ge12 al Ge18.
Política Conservación		
UGA-0457	Usos permitidos	FM, FnM, GEx, If, Mn, TA.
	Usos NO permitidos	AC, Ag, AHR, AHU, Cn, Gln, ILg, IPs, Ps, TCn.
	Criterios	Fn03 al Fn10, Fo03 al Fo06, Ga02, Ga03, Ga05 al Ga11, If01 al If09, If11 al If16, If20, If21, Mn01 al Mn19, Ta02 al Ta11, Ta13 al Ta19, Ge01, Ge03 al Ge06, Ge08, Ge10, Ge12 al Ge18.
Restauración		
UGA-0454	Usos permitidos	Ag, FM, FnM, If, Mn, TA.
	Usos NO permitidos	Ac, AHR, AHU, Cn, GEx, Gln, ILg, IPs, Ps, TCn.
	Criterios	Ag01 al Ag12, Ag14 al Ag16, Ag18 al Ag20, Ag22, Ag23, Fn02 al Fn10, Fo01 al Fo06, If01 al If09, If11 al If16, If20, If21, Mn01 al Mn19, Ta02 al Ta19, Ge01, Ge03 al Ge06, Ge08, Ge10, Ge12 al Ge18.

Municipio de Jilotzingo		
Política Protección		
UGA-0461	Usos permitidos	FnM, Mn, TA.
	Usos NO permitidos	AC, Ag, AHR, AHU, Cn, FM, GEx, Gln, ILg, IPs, If, Ps, TCn.
	Criterios	Fn01, Fn03 al Fn10, Mn01 al Mn19, Ta01 al Ta11, Ta13, Ta14, Ta16 al Ta19, Ge01, Ge03 al Ge06, Ge08, Ge10, Ge12 al Ge18.

Municipio de Jiquipilco

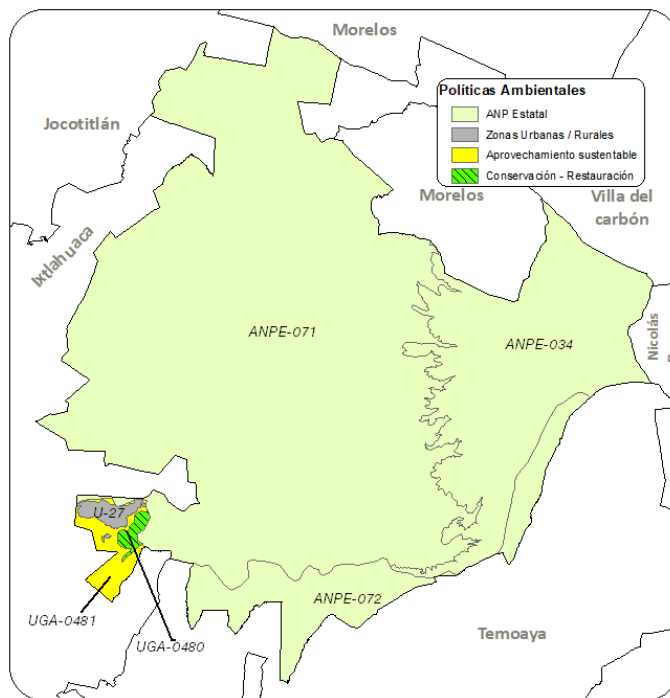

Municipio de Jiquipilco		
Política ANP Estatal		
ANPE-034	Usos permitidos	Usos permitidos conforme al Decreto y Programa de Manejo.
	Usos NO permitidos	Usos no permitidos conforme al Decreto y Programa de Manejo.
	Criterios	Ac02, Ac04, Ac06, Ac07, Ac09, Ac12, Ag02 al Ag05, Ag09 al Ag13, Ag15, Ag16, Ag18, Co01, Co02, Co05 al Co09, Co15, Co16, Co18, Fn01, Fn02, Fn04, Fn05, Fn07, Fn08, Fo01, Fo03, Fo06, Ga01, Ga05 al Ga08, Gi01, Gi02, If01, If02, If04, If05, If07, If08, If11, If12, If15, If16, If20, If21, In01 al In04, In07, In08, Mn01 al Mn19, Pe05, Tu01 al Tu03, Tu05, Tu06, Tu09, Tu11, Tu12, Ta01 al Ta05, Ta09, Ta11, Ta12, Ta14 al Ta18, Hr02, Hr06 al Hr08, Hr10 al Hr12, Hu02, Ge01 al Ge09, Ge11 al Ge20.
ANPE-065	Usos permitidos	Usos permitidos conforme al Decreto y Programa de Manejo.
	Usos NO permitidos	Usos no permitidos conforme al Decreto y Programa de Manejo.
	Criterios	Ac02, Ac04, Ac06, Ac07, Ac09, Ac12, Ag02 al Ag05, Ag09 al Ag13, Ag15, Ag16, Ag18, Co01, Co02, Co05 al Co09, Co15, Co16, Co18, Fn01, Fn02, Fn04, Fn05, Fn07, Fn08, Fo01, Fo03, Fo06, Ga01, Ga05 al Ga08, Gi01, Gi02, If01, If02, If04, If05, If07, If08, If11, If12, If15, If16, If20, If21, In01 al In04, In07, In08, Mn01 al Mn19, Pe05, Tu01 al Tu03, Tu05, Tu06, Tu09, Tu11, Tu12, Ta01 al Ta05, Ta09, Ta11, Ta12, Ta14 al Ta18, Hr02, Hr06 al Hr08, Hr10 al Hr12, Hu02, Ge01 al Ge09, Ge11 al Ge20.
ANPE-071	Usos permitidos	Usos permitidos conforme al Decreto y Programa de Manejo.
	Usos NO permitidos	Usos no permitidos conforme al Decreto y Programa de Manejo.
	Criterios	Ac02, Ac04, Ac06, Ac07, Ac09, Ac12, Ag02 al Ag05, Ag09 al Ag13, Ag15, Ag16, Ag18, Co01, Co02, Co05 al Co09, Co15, Co16, Co18, Fn01, Fn02, Fn04, Fn05, Fn07, Fn08, Fo01, Fo03, Fo06, Ga01, Ga05 al Ga08, Gi01, Gi02, If01, If02, If04, If05, If07, If08, If11, If12, If15, If16, If20, If21, In01 al In04, In07, In08, Mn01 al Mn19, Pe05, Tu01 al Tu03, Tu05, Tu06, Tu09, Tu11, Tu12, Ta01 al Ta05, Ta09, Ta11, Ta12, Ta14 al Ta18, Hr02, Hr06 al Hr08, Hr10 al Hr12, Hu02, Ge01 al Ge09, Ge11 al Ge20.

Municipio de Jiquipilco		
ANPE-072	Usos permitidos	Usos permitidos conforme al Decreto y Programa de Manejo.
	Usos NO permitidos	Usos no permitidos conforme al Decreto y Programa de Manejo.
	Criterios	Ac02, Ac04, Ac06, Ac07, Ac09, Ac12, Ag02 al Ag05, Ag09 al Ag13, Ag15, Ag16, Ag18, Co01, Co02, Co05 al Co09, Co15, Co16, Co18, Fn01, Fn02, Fn04, Fn05, Fn07, Fn08, Fo01, Fo03, Fo06, Ga01, Ga05 al Ga08, Gi01, Gi02, If01, If02, If04, If05, If07, If08, If11, If12, If15, If16, If20, If21, In01 al In04, In07, In08, Mn01 al Mn19, Pe05, Tu01 al Tu03, Tu05, Tu06, Tu09, Tu11, Tu12, Ta01 al Ta05, Ta09, Ta11, Ta12, Ta14 al Ta18, Hr02, Hr06 al Hr08, Hr10 al Hr12, Hu02, Ge01 al Ge09, Ge11 al Ge20.
Política Aprovechamiento sustentable		
UGA-0481	Usos permitidos	AC, Ag, GEx, ILg, If, Mn, TA.
	Usos NO permitidos	AHR, AHU, Cn, FM, FnM, Gln, IPs, Ps, TCn.
	Criterios	Ac01, Ac03 al Ac12, Ag01 al Ag05, Ag07, Ag10 al Ag19, Ag21 al Ag23, Ga01, Ga02, Ga04, Ga12, If03 al If05, If07, If08, If11 al If16, If20, If21, In01, In03 al In10, Mn01 al Mn19, Ta03, Ta04, Ta06 al Ta11, Ta13 al Ta17, Ta19, Ge01, Ge03 al Ge06, Ge08, Ge10, Ge12 al Ge18.
Política Zonas Urbanas-Urbanizables		
U-27	Usos permitidos	Usos definidos conforme al Plan Municipal de Desarrollo Urbano.
	Usos NO permitidos	Conforme al Plan Municipal de Desarrollo Urbano.
	Criterios	Ag02, Ag10, Ag12, Ag21, Co04, Co07, Co10, Ga01, Gi01, Gi02, Gi04, If03, If04, If08, If10, If12, If14, If15, If17, If20, If21, In02 al In10, Ip01 al Ip15, Tu01, Tu02, Tu05, Tu06, Tu09, Tu11, Tu12, Ta03 al Ta05, Ta10, Ta11, Ta17, Ta18, Hr01 al Hr04, Hr05, Hr07 al Hr12, Hr14 al Hr19, Ge02, Ge04, Ge05, Ge08, Ge10 al Ge12, Ge14, Ge15.
Política Conservación - Restauración		
UGA-0480	Usos permitidos	Ag, FM, FnM, GEx, If, Mn, TA.
	Usos NO permitidos	AC, AHR, AHU, Cn, Gln, ILg, IPs, Ps, TCn.
	Criterios	Ag01 al Ag12, Ag14 al Ag16, Ag18 al Ag20, Ag22, Ag23, Fn02 al Fn10, Fo02 al Fo06, Ga03, Ga05 al Ga11, If01 al If09, If11 al If16, If20, If21, Mn01 al Mn19, Ta02 al Ta19, Ge01, Ge03 al Ge06, Ge08, Ge10, Ge12 al Ge18.

Municipio de Jocotitlán

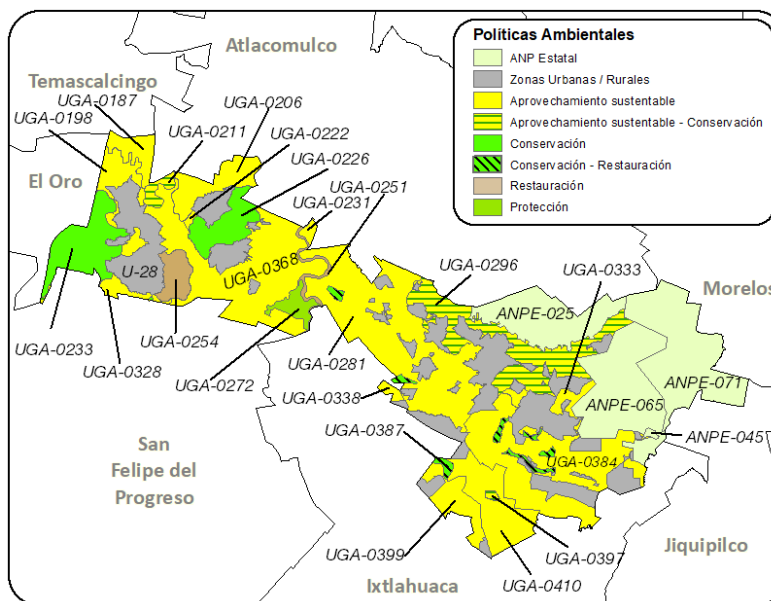

Municipio de Jocotitlán		
Política ANP Estatal		
ANPE-025	Usos permitidos	Usos permitidos conforme al Decreto y Programa de Manejo.
	Usos NO permitidos	Usos no permitidos conforme al Decreto y Programa de Manejo.
	Criterios	Ac09, Ac12, Co01, Co04, Co05, Co07, Co15, Co16, Co18, Fn01, Fn08, If07, If15, If16, If21, Ta02 al Ta07, Ta09, Ta12, Ta14 al Ta18, Ge01 al Ge13, Ge17 al Ge20.
ANPE-045	Usos permitidos	Usos permitidos conforme al Decreto y Programa de Manejo.
	Usos NO permitidos	Usos no permitidos conforme al Decreto y Programa de Manejo.

Municipio de Jocotitlán		
	Criterios	Ac09, Ac12, Co01, Co04, Co05, Co07, Co15, Co16, Co18, Fn01, Fn08, If07, If15, If16, If21, Ta02 al Ta07, Ta09, Ta12, Ta14 al Ta18, Ge01 al Ge13, Ge20.
ANPE-065	Usos permitidos	Usos permitidos conforme al Decreto y Programa de Manejo.
	Usos NO permitidos	Usos no permitidos conforme al Decreto y Programa de Manejo.
	Criterios	Ac02, Ac04, Ac06, Ac07, Ac09, Ac12, Ag02 al Ag05, Ag09 al Ag13, Ag15, Ag16, Ag18, Co01, Co02, Co05 al Co09, Co15, Co16, Co18, Fn01, Fn02, Fn04, Fn05, Fn07, Fn08, Fo01, Fo03, Fo06, Ga01, Ga05 al Ga08, Gi01, Gi02, If01, If02, If04, If05, If07, If08, If11, If12, If15, If16, If20, If21, In01 al In04, In07, In08, Mn01 al Mn19, Pe05, Tu01 al Tu03, Tu05, Tu06, Tu09, Tu11, Tu12, Ta01 al Ta05, Ta09, Ta11, Ta12, Ta14 al Ta18, Hr02, Hr06 al Hr08, Hr10 al Hr12, Hu02, Ge01 al Ge09, Ge11 al Ge20.
ANPE-071	Usos permitidos	Usos permitidos conforme al Decreto y Programa de Manejo.
	Usos NO permitidos	Usos no permitidos conforme al Decreto y Programa de Manejo.
	Criterios	Ac02, Ac04, Ac06, Ac07, Ac09, Ac12, Ag02 al Ag05, Ag09 al Ag13, Ag15, Ag16, Ag18, Co01, Co02, Co05 al Co09, Co15, Co16, Co18, Fn01, Fn02, Fn04, Fn05, Fn07, Fn08, Fo01, Fo03, Fo06, Ga01, Ga05 al Ga08, Gi01, Gi02, If01, If02, If04, If05, If07, If08, If11, If12, If15, If16, If20, If21, In01 al In04, In07, In08, Mn01 al Mn19, Pe05, Tu01 al Tu03, Tu05, Tu06, Tu09, Tu11, Tu12, Ta01 al Ta05, Ta09, Ta11, Ta12, Ta14 al Ta18, Hr02, Hr06 al Hr08, Hr10 al Hr12, Hu02, Ge01 al Ge09, Ge11 al Ge20.
Política Zonas Urbanas-Urbanizables		
U-28	Usos permitidos	Usos definidos conforme al Plan Municipal de Desarrollo Urbano.
	Usos NO permitidos	Conforme al Plan Municipal de Desarrollo Urbano.
	Criterios	Ag02, Ag10, Ag12, Ag21, Co04, Co07, Co10, Ga01, Gi01, Gi02, Gi04, If03, If04, If08, If10, If12, If14, If15, If17, If20, If21, In02 al In10, Ip01 al Ip15, Tu01, Tu02, Tu05, Tu06, Tu09, Tu11, Tu12, Ta03 al Ta05, Ta10, Ta11, Ta17, Ta18, Hr01 al Hr04, Hr05, Hr07 al Hr12, Hr14 al Hr19, Ge02, Ge04, Ge05, Ge08, Ge10 al Ge12, Ge14, Ge15.
Política Aprovechamiento sustentable		
UGA-0187	Usos permitidos	AC, Ag, GEx, If, Mn, TA.
	Usos NO permitidos	AHR, AHU, Cn, FM, FnM, Gln, ILg, IPs, Ps, TCn.
	Criterios	Ac01, Ac03 al Ac12, Ag01 al Ag03, Ag05, Ag07, Ag10 al Ag15, Ag18, Ag23, Ga01, Ga04, Ga12, If03 al If05, If07, If08, If11 al If16, If20, If21, Mn01 al Mn19, Ta03, Ta04, Ta06 al Ta11, Ta13 al Ta17, Ta19, Ge01, Ge03 al Ge06, Ge08, Ge10, Ge12 al Ge18.
UGA-0198	Usos permitidos	AC, Ag, AHR, GEx, Gln, ILg, If, Mn, TA, TCn.
	Usos NO permitidos	AHU, Cn, FM, FnM, IPs, Ps.
	Criterios	Ac01, Ac03 al Ac12, Ag01 al Ag05, Ag07, Ag10 al Ag16, Ag18, Ag19, Ag21 al Ag23, Ga01, Ga02, Ga04, Ga12, Gi01 al Gi05, If03 al If05, If07, If08, If10 al If16, If20, If21, In01, In03 al In10, Mn01 al Mn19, Tu01 al Tu13, Ta03, Ta04, Ta06 al Ta11, Ta13 al Ta17, Ta19, Hr01 al Hr05, Hr07 al Hr18, Ge01, Ge03 al Ge06, Ge08, Ge10, Ge12 al Ge18.
UGA-0206	Usos permitidos	AC, Ag, GEx, If, Mn, TA.
	Usos NO permitidos	AHR, AHU, Cn, FM, FnM, Gln, ILg, IPs, Ps, TCn.
	Criterios	Ac01, Ac03 al Ac12, Ag01 al Ag03, Ag05, Ag07, Ag10 al Ag15, Ag18, Ag23, Ga01, Ga04, Ga12, If03 al If05, If07, If08, If11 al If16, If20, If21, Mn01 al Mn19, Ta03, Ta04, Ta06 al Ta11, Ta13 al Ta17, Ta19, Ge01, Ge03 al Ge06, Ge08, Ge10, Ge12 al Ge18.
UGA-0222	Usos permitidos	AC, Ag, GEx, ILg, If, Mn, TA.
	Usos NO permitidos	AHR, AHU, Cn, FM, FnM, Gln, IPs, Ps, TCn.
	Criterios	Ac01, Ac03 al Ac12, Ag01 al Ag05, Ag07, Ag10 al Ag16, Ag18, Ag19, Ag22, Ag23, Ga01, Ga04, Ga12, If03 al If05, If07, If08, If11 al If16, If20, If21, In01, In03 al In10, Mn01 al Mn19, Ta03, Ta04, Ta06 al Ta11, Ta13 al Ta17, Ta19, Ge01, Ge03 al Ge06, Ge08, Ge10, Ge12 al Ge18.
UGA-0231	Usos permitidos	AC, Ag, GEx, If, Mn, TA.
	Usos NO permitidos	AHR, AHU, Cn, FM, FnM, Gln, ILg, IPs, Ps, TCn.
	Criterios	Ac01, Ac03 al Ac12, Ag01 al Ag03, Ag05, Ag07, Ag10 al Ag15, Ag18, Ag23, Ga01, Ga04, Ga12, If03 al If05, If07, If08, If11 al If16, If20, If21, Mn01 al Mn19, Ta03, Ta04, Ta06 al Ta11, Ta13 al Ta17, Ta19, Ge01, Ge03 al Ge06, Ge08, Ge10, Ge12 al Ge18.
UGA-0281	Usos permitidos	AC, Ag, GEx, If, Mn, TA.
	Usos NO permitidos	AHR, AHU, Cn, FM, FnM, Gln, ILg, IPs, Ps, TCn.
	Criterios	Ac01, Ac03 al Ac12, Ag01 al Ag03, Ag05, Ag07, Ag10 al Ag15, Ag18, Ag21, Ag23, Ga01, Ga02, Ga04, Ga12, If03 al If05, If07, If08, If11 al If16, If20, If21, Mn01 al Mn19, Ta03, Ta04, Ta06 al Ta11, Ta13 al Ta17, Ta19, Ge01, Ge03 al Ge06, Ge08, Ge10, Ge12 al Ge18.
UGA-0328	Usos permitidos	AC, Ag, GEx, ILg, If, Mn, TA.
	Usos NO permitidos	AHR, AHU, Cn, FM, FnM, Gln, IPs, Ps, TCn.
	Criterios	Ac01, Ac03 al Ac12, Ag01 al Ag05, Ag07, Ag10 al Ag16, Ag18, Ag19, Ag21 al Ag23, Ga01, Ga02, Ga04, Ga12, If03 al If05, If07, If08, If11 al If16, If20, If21, In01, In03 al In10, Mn01 al Mn19, Ta03, Ta04, Ta06 al Ta11, Ta13 al Ta17, Ta19, Ge01, Ge03 al Ge06, Ge08, Ge10, Ge12 al Ge18.
UGA-0333	Usos permitidos	AC, Ag, GEx, If, Mn, TA.
	Usos NO permitidos	AHR, AHU, Cn, FM, FnM, Gln, ILg, IPs, Ps, TCn.

Municipio de Jocotitlán		
	Criterios	Ac01, Ac03 al Ac12, Ag01 al Ag03, Ag05, Ag07, Ag10 al Ag15, Ag17, Ag18, Ag23, Ga01, Ga04, Ga12, If03 al If05, If07, If08, If11 al If16, If20, If21, Mn01 al Mn19, Ta03, Ta04, Ta06 al Ta11, Ta13 al Ta17, Ta19, Ge01, Ge03 al Ge06, Ge08, Ge10, Ge12 al Ge18.
UGA-0338	Usos permitidos	AC, Ag, GEX, If, Mn, TA.
	Usos NO permitidos	AHR, AHU, Cn, FM, FnM, Gln, ILg, IPs, Ps, TCn.
	Criterios	Ac01, Ac03 al Ac12, Ag01 al Ag03, Ag05, Ag07, Ag10 al Ag15, Ag18, Ag21, Ag23, Ga01, Ga02, Ga04, Ga12, If03 al If05, If07, If08, If11 al If16, If20, If21, Mn01 al Mn19, Ta03, Ta04, Ta06 al Ta11, Ta13 al Ta17, Ta19, Ge01, Ge03 al Ge06, Ge08, Ge10, Ge12 al Ge18.
UGA-0341	Usos permitidos	AC, Ag, GEX, If, Mn, TA.
	Usos NO permitidos	AHR, AHU, Cn, FM, FnM, Gln, ILg, IPs, Ps, TCn.
	Criterios	Ac01, Ac03 al Ac12, Ag01 al Ag03, Ag05, Ag07, Ag10 al Ag15, Ag18, Ag23, Ga01, Ga04, Ga12, If03 al If05, If07, If08, If11 al If16, If20, If21, Mn01 al Mn19, Ta03, Ta04, Ta06 al Ta11, Ta13 al Ta17, Ta19, Ge01, Ge03 al Ge06, Ge08, Ge10, Ge12 al Ge18.
UGA-0368	Usos permitidos	AC, Ag, GEX, If, Mn, TA.
	Usos NO permitidos	AHR, AHU, Cn, FM, FnM, Gln, ILg, IPs, Ps, TCn.
	Criterios	Ac01, Ac03 al Ac12, Ag01 al Ag03, Ag05, Ag07, Ag10 al Ag15, Ag17, Ag18, Ag21, Ag23, Ga01, Ga02, Ga04, Ga12, If03 al If05, If07, If08, If11 al If16, If20, If21, Mn01 al Mn19, Ta03, Ta04, Ta06 al Ta11, Ta13 al Ta17, Ta19, Ge01, Ge03 al Ge06, Ge08, Ge10, Ge12 al Ge18.
UGA-0384	Usos permitidos	AC, Ag, GEX, If, Mn, TA.
	Usos NO permitidos	AHR, AHU, Cn, FM, FnM, Gln, ILg, IPs, Ps, TCn.
	Criterios	Ac01, Ac03 al Ac12, Ag01 al Ag03, Ag05, Ag07, Ag10 al Ag15, Ag17, Ag18, Ag21, Ag23, Ga01, Ga02, Ga04, Ga12, If03 al If05, If07, If08, If11 al If16, If20, If21, Mn01 al Mn19, Ta03, Ta04, Ta06 al Ta11, Ta13 al Ta17, Ta19, Ge01, Ge03 al Ge06, Ge08, Ge10, Ge12 al Ge18.
UGA-0399	Usos permitidos	AC, Ag, GEX, If, Mn, TA.
	Usos NO permitidos	AHR, AHU, Cn, FM, FnM, Gln, ILg, IPs, Ps, TCn.
	Criterios	Ac01, Ac03 al Ac12, Ag01 al Ag03, Ag05, Ag07, Ag10 al Ag15, Ag18, Ag23, Ga01, Ga04, Ga12, If03 al If05, If07, If08, If11 al If16, If20, If21, Mn01 al Mn19, Ta03, Ta04, Ta06 al Ta11, Ta13 al Ta17, Ta19, Ge01, Ge03 al Ge06, Ge08, Ge10, Ge12 al Ge18.
UGA-0410	Usos permitidos	AC, Ag, AHR, AHU, GEX, Gln, ILg, IPs, If.
	Usos NO permitidos	Cn, FM, FnM, Mn, Ps, TA, TCn.
	Criterios	Ac08, Ac11, Ac12, Ag01 al Ag04, Ag14, Ag16, Ag18, Ag19, Ag21, Ag22, Ga01 al Ga12, Gi01 al Gi08, If07, If08, If10, If13 al If18, If20, If21, In01 al In10, Ip01 al Ip15, Hr01 al Hr19, Hu01 al Hu20, Ge01 al Ge06, Ge08, Ge10 al Ge15, Ge17, Ge18.
Política Conservación - Restauración		
UGA-0265	Usos permitidos	AC, If, Mn, Ps, TA.
	Usos NO permitidos	Ag, AHR, AHU, Cn, FM, FnM, GEX, Gln, ILg, IPs, TCn.
	Criterios	Ac01 al Ac04, Ac06 al Ac09, Ac12, If01 al If04, If07 al If09, If11 al If16, If20, If21, Mn01 al Mn19, Ta01 al Ta14, Ta16 al Ta19, Ge01, Ge03 al Ge06, Ge08, Ge10, Ge12 al Ge18.
UGA-0269	Usos permitidos	Ac, If, Mn, Ps, TA.
	Usos NO permitidos	Ag, AHR, AHU, Cn, FM, FnM, GEX, Gln, ILg, IPs, TCn.
	Criterios	Ac01 al Ac04, Ac06 al Ac09, Ac12, If01 al If04, If07 al If09, If11 al If16, If20, If21, Mn01 al Mn19, Ta01 al Ta14, Ta16 al Ta19, Ge01, Ge03 al Ge06, Ge08, Ge10, Ge12 al Ge18.
UGA-0326	Usos permitidos	AC, If, Mn, Ps, TA.
	Usos NO permitidos	Ag, AHR, AHU, Cn, FM, FnM, GEX, Gln, ILg, IPs, TCn.
	Criterios	Ac01 al Ac04, Ac06 al Ac09, Ac12, If01 al If04, If07 al If09, If11 al If16, If20, If21, Mn01 al Mn19, Ta01 al Ta14, Ta16 al Ta19, Ge01, Ge03 al Ge06, Ge08, Ge10, Ge12 al Ge18.
UGA-0364	Usos permitidos	AC, If, Mn, Ps, TA.
	Usos NO permitidos	Ag, AHR, AHU, Cn, FM, FnM, GEX, Gln, ILg, IPs, TCn.
	Criterios	Ac01 al Ac04, Ac06 al Ac09, Ac12, If01 al If04, If07 al If09, If11 al If16, If20, If21, Mn01 al Mn19, Ta01 al Ta14, Ta16 al Ta19, Ge01, Ge03 al Ge06, Ge08, Ge10, Ge12 al Ge18.
UGA-0369	Usos permitidos	AC, If, Mn, Ps, TA.
	Usos NO permitidos	Ag, AHR, AHU, Cn, FM, FnM, GEX, Gln, ILg, IPs, TCn.
	Criterios	Ac01 al Ac04, Ac06 al Ac09, Ac12, If01 al If04, If07 al If09, If11 al If16, If20, If21, Mn01 al Mn19, Ta01 al Ta14, Ta16 al Ta19, Ge01, Ge03 al Ge06, Ge08, Ge10, Ge12 al Ge18.
UGA-0381	Usos permitidos	AC, If, Mn, Ps, TA.
	Usos NO permitidos	Ag, AHR, AHU, Cn, FM, FnM, GEX, Gln, ILg, IPs, TCn.
	Criterios	Ac01 al Ac04, Ac06 al Ac09, Ac12, If01 al If04, If07 al If09, If11 al If16, If20, If21, Mn01 al Mn19, Ta01 al Ta14, Ta16 al Ta19, Ge01, Ge03 al Ge06, Ge08, Ge10, Ge12 al Ge18.
UGA-0386	Usos permitidos	AC, If, Mn, Ps, TA.
	Usos NO permitidos	Ag, AHR, AHU, Cn, FM, FnM, GEX, Gln, ILg, IPs, TCn.
	Criterios	Ac01 al Ac04, Ac06 al Ac09, Ac12, If01 al If04, If07 al If09, If11 al If16, If20, If21, Mn01 al Mn19, Ta01 al Ta14, Ta16 al Ta19, Ge01, Ge03 al Ge06, Ge08, Ge10, Ge12 al Ge18.
UGA-0387	Usos permitidos	AC, If, Mn, Ps, TA.
	Usos NO permitidos	Ag, AHR, AHU, Cn, FM, FnM, GEX, Gln, ILg, IPs, TCn.

Municipio de Jocotitlán		
Criterios	Ac01 al Ac04, Ac06 al Ac09, Ac12, If01 al If04, If07 al If09, If11 al If16, If20, If21, Mn01 al Mn19, Ta01 al Ta14, Ta16 al Ta19, Ge01, Ge03 al Ge06, Ge08, Ge10, Ge12 al Ge18.	
Política Restauración		
UGA-0251	Usos permitidos	AC, Ag, FnM, Mn, Ps, TA.
	Usos NO permitidos	AHR, AHU, Cn, FM, GEx, Gln, ILg, IPs, If, TCn.
	Criterios	Ac01 al Ac04, Ac06 al Ac09, Ac12, Ag01 al Ag12, Ag14 al Ag16, Ag18 al Ag20, Ag22, Ag23, Fn02 al Fn10, Mn01 al Mn19, Ta02 al Ta19, Ge01, Ge03 al Ge06, Ge08, Ge10, Ge12 al Ge18.
UGA-0254	Usos permitidos	Ag, FM, FnM, GEx, If, Mn, TA.
	Usos NO permitidos	AC, AHR, AHU, Cn, Gln, ILg, IPs, Ps, TCn.
	Criterios	Ag01 al Ag12, Ag14 al Ag16, Ag18 al Ag20, Ag22, Ag23, Fn02 al Fn10, Fo01 al Fo06, Ga03, Ga05 al Ga11, If01 al If09, If11 al If16, If20, If21, Mn01 al Mn19, Ta02 al Ta19, Ge01, Ge03 al Ge06, Ge08, Ge10, Ge12 al Ge18.
Política Aprovechamiento sustentable – Conservación		
UGA-0211	Usos permitidos	AC, Ag, FM, FnM, GEx, If, Mn, TA.
	Usos NO permitidos	AHR, AHU, Cn, Gln, ILg, IPs, Ps, TCn.
	Criterios	Ac01, Ac03 al Ac12, Ag01 al Ag07, Ag09 al Ag12, Ag14 al Ag16, Ag18 al Ag23, Fn03 al Fn10, Fo01, Fo03 al Fo06, Ga01 al Ga12, If03 al If08, If11 al If16, If20, If21, Mn01 al Mn19, Ta02 al Ta11, Ta13 al Ta19, Ge01, Ge03 al Ge06, Ge08, Ge10, Ge12 al Ge18.
UGA-0288	Usos permitidos	Ac, Ag, FnM, GEx, If, Mn, Ps, TA.
	Usos NO permitidos	AHR, AHU, Cn, FM, Gln, ILg, IPs, TCn.
	Criterios	Ac01 al Ac09, Ac12, Ag01 al Ag07, Ag09 al Ag12, Ag14 al Ag16, Ag18 al Ag23, Fn03 al Fn10, Ga01 al Ga12, If03 al If08, If11 al If16, If20, If21, Mn01 al Mn19, Ta02 al Ta11, Ta13 al Ta19, Ge01, Ge03 al Ge06, Ge08, Ge10, Ge12 al Ge18.
UGA-0296	Usos permitidos	AC, Ag, FnM, GEx, If, Mn, Ps, TA.
	Usos NO permitidos	AHR, AHU, Cn, FM, Gln, ILg, IPs, TCn.
	Criterios	Ac01 al Ac09, Ac12, Ag01 al Ag07, Ag09 al Ag12, Ag14 al Ag23, Fn03 al Fn10, Ga01 al Ga12, If03 al If08, If11 al If16, If20, If21, Mn01 al Mn19, Ta02 al Ta11, Ta13 al Ta19, Ge01, Ge03 al Ge06, Ge08, Ge10, Ge12 al Ge18.
UGA-0397	Usos permitidos	AC, Ag, Mn, TA, TCn.
	Usos NO permitidos	AHR, AHU, Cn, FM, FnM, GEx, Gln, ILg, IPs, If, Ps.
	Criterios	Ac01, Ac03 al Ac12, Ag07, Mn01 al Mn19, Tu01 al Tu13, Ta02 al Ta11, Ta13 al Ta19, Ge01, Ge03 al Ge06, Ge08, Ge10, Ge12 al Ge18.
Aprovechamiento sustentable-Restauración		
UGA-0245	Usos permitidos	Ac, Ag, FM, FnM, GEx, If, Mn, TA.
	Usos NO permitidos	AHR, AHU, Cn, Gln, ILg, IPs, Ps, TCn.
	Criterios	Ac01, Ac03 al Ag01 al Ag12, Ag14 al Ag16, Ag18 al Ag23, Fn02 al Fn10, Fo01, Fo03 al Fo06, Ga01 al Ga12, If03 al If05, If07, If08, If11 al If16, If20, If21, Mn01 al Mn19, Ta02 al Ta12, Ta13, Ta14, Ta15, Ta16, Ta17, Ta18, Ta19, Ge01, Ge03 al Ge06, Ge08, Ge10, Ge12 al Ge18.
Política Conservación		
UGA-0226	Usos permitidos	FM, FnM, GEx, If, Mn, TA.
	Usos NO permitidos	AC, Ag, AHR, AHU, Cn, Gln, ILg, IPs, Ps, TCn.
	Criterios	Fn03 al Fn10, Fo03 al Fo06, Ga02, Ga03, Ga05 al Ga11, If01 al If09, If11 al If16, If20, If21, Mn01 al Mn19, Ta02 al Ta11, Ta13 al Ta19, Ge01, Ge03 al Ge06, Ge08, Ge10, Ge12 al Ge18.
UGA-0233	Usos permitidos	FM, FnM, GEx, If, Mn, TA.
	Usos NO permitidos	AC, Ag, AHR, AHU, Cn, Gln, ILg, IPs, Ps, TCn.
	Criterios	Fn03 al Fn10, Fo03 al Fo06, Ga02, Ga03, Ga05 al Ga11, If01 al If09, If11 al If16, If20, If21, Mn01 al Mn19, Ta02 al Ta11, Ta13 al Ta19, Ge01, Ge03 al Ge06, Ge08, Ge10, Ge12 al Ge18.
Política Protección		
UGA-0272	Usos permitidos	AC, Mn, Ps, TA.
	Usos NO permitidos	Ag, AHR, AHU, Cn, FM, FnM, GEx, Gln, ILg, IPs, If, TCn.
	Criterios	Ac01 al Ac04, Ac06 al Ac09, Ac12, Mn01 al Mn19, Ta01 al Ta11, Ta13, Ta14, Ta16 al Ta19, Ge01, Ge03 al Ge06, Ge08, Ge10, Ge12 al Ge18.

Municipio de Joquicingo

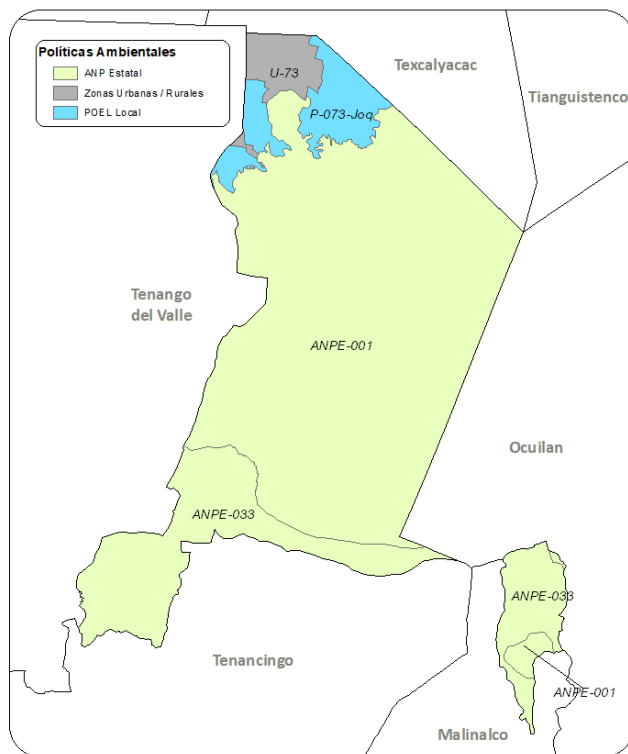

Municipio de Joquicingo		
Política ANP Estatal		
ANPE-001	Usos permitidos	Usos permitidos conforme al Decreto y Programa de Manejo.
	Usos NO permitidos	Usos no permitidos conforme al Decreto y Programa de Manejo.
	Criterios	Ac02, Ac04, Ac06, Ac07, Ac09, Ac12, Ag02 al Ag05, Ag09 al Ag13, Ag15, Ag16, Ag18, Co01, Co02, Co05 al Co09, Co15, Co16, Co18, Fn01, Fn02, Fn04, Fn05, Fn07, Fn08, Fo01, Fo03, Fo06, Ga01, Ga05 al Ga08, Gi01, Gi02, If01, If02, If04, If05, If07, If08, If11, If12, If15, If16, If20, If21, In01 al In04, In07, In08, Mn01 al Mn19, Pe05, Tu01 al Tu03, Tu05, Tu06, Tu09, Tu11, Tu12, Ta01 al Ta05, Ta09, Ta11, Ta12, Ta14 al Ta18, Hr02, Hr06 al Hr08, Hr10 al Hr12, Hu02, Ge01 al Ge09, Ge11 al Ge20.
ANPE-033	Usos permitidos	Usos permitidos conforme al Decreto y Programa de Manejo.
	Usos NO permitidos	Usos no permitidos conforme al Decreto y Programa de Manejo.
	Criterios	Ac02, Ac04, Ac06, Ac07, Ac09, Ac12, Ag02 al Ag05, Ag09 al Ag13, Ag15, Ag16, Ag18, Co01, Co02, Co05 al Co09, Co15, Co16, Co18, Fn01, Fn02, Fn04, Fn05, Fn07, Fn08, Fo01, Fo03, Fo06, Ga01, Ga05 al Ga08, Gi01, Gi02, If01, If02, If04, If05, If07, If08, If11, If12, If15, If16, If20, If21, In01 al In04, In07, In08, Mn01 al Mn19, Pe05, Tu01 al Tu03, Tu05, Tu06, Tu09, Tu11, Tu12, Ta01 al Ta05, Ta09, Ta11, Ta12, Ta14 al Ta18, Hr02, Hr06 al Hr08, Hr10 al Hr12, Hu02, Ge01 al Ge09, Ge11 al Ge20.
ANPE-040	Usos permitidos	Usos permitidos conforme al Decreto y Programa de Manejo.
	Usos NO permitidos	Usos no permitidos conforme al Decreto y Programa de Manejo.
	Criterios	Ac09, Ac12, Co01, Co04, Co05, Co07, Co15, Co16, Co18, Fn01, Fn08, If07, If15, If16, If21, Ta02 al Ta07, Ta09, Ta12, Ta14 al Ta18, Ge01 al Ge13, Ge20.
Política POEL Local		
P-073-Joq	Usos permitidos	AC, Ag, AHR, FM, FnM, GEx, Gln, ILg, If.
	Usos NO permitidos	AHU, Cn, IPs, Mn, Ps, TA, TCn.
	Criterios	Ac01 al Ac12, Ag01 al Ag04, Ag06 al Ag14, Ag16, Ag18, Ag19, Ag21, Ag22, Fn01 al Fn08, Fn10, Fo01 al Fo06, Ga01 al Ga12, Gi01 al Gi08, If01, If02, If04, If05, If07, If08, If10, If13 al If16, If18, If20, If21, In01 al In06, Hr08, Hr10, Ge01 al Ge06, Ge12 al Ge15, Ge17, Ge18.
Política Zonas Urbanas-Urbanizables		
U-73	Usos permitidos	Usos definidos conforme al Plan Municipal de Desarrollo Urbano.
	Usos NO permitidos	Conforme al Plan Municipal de Desarrollo Urbano.

Municipio de Joquicingo	
Criterios	Ag02, Ag10, Ag12, Ag21, Co04, Co07, Co10, Ga01, Gi01, Gi02, Gi04, If03, If04, If08, If10, If12, If14, If15, If17, If20, If21, In02 al In10, Ip01 al Ip15, Tu01, Tu02, Tu05, Tu06, Tu09, Tu11, Tu12, Ta03 al Ta05, Ta10, Ta11, Ta17, Ta18, Hr01 al Hr04, Hr05, Hr07 al Hr12, Hr14 al Hr19, Ge02, Ge04, Ge05, Ge08, Ge10 al Ge12, Ge14, Ge15.

Municipio de Juchitepec

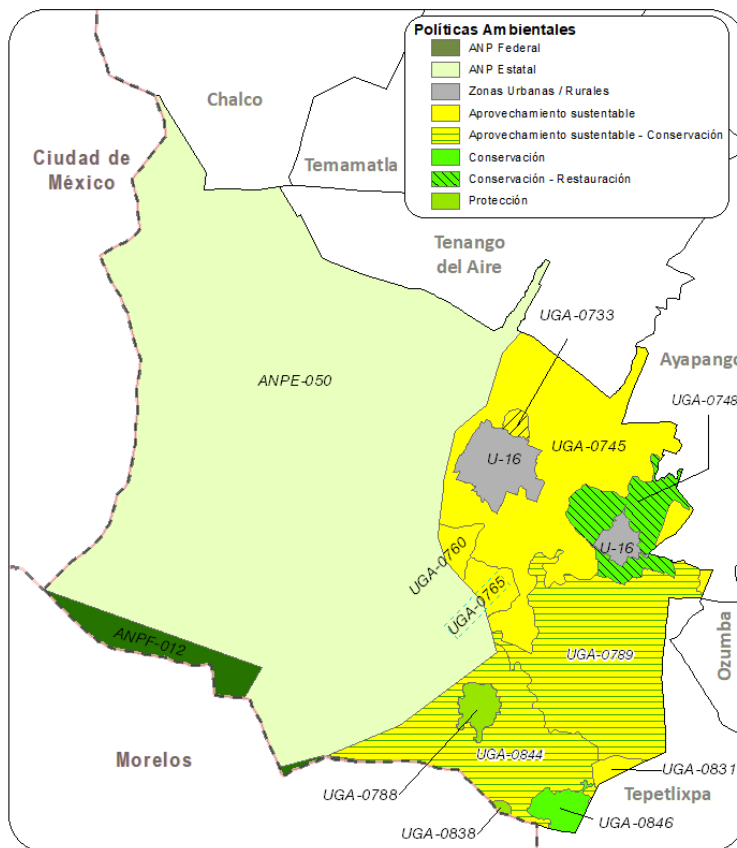

Municipio de Juchitepec		
Política ANP Estatal		
ANPE-050	Usos permitidos	Usos permitidos conforme al Decreto y Programa de Manejo.
	Usos NO permitidos	Usos no permitidos conforme al Decreto y Programa de Manejo.
	Criterios	Ac02, Ac04, Ac06, Ac07, Ac09, Ac12, Ag02 al Ag05, Ag09 al Ag13, Ag15, Ag16, Ag18, Co01, Co02, Co05 al Co09, Co15, Co16, Co18, Fn01, Fn02, Fn04, Fn05, Fn07, Fn08, Fo01, Fo03, Fo06, Ga01, Ga05 al Ga08, Gi01, Gi02, If01, If02, If04, If05, If07, If08, If11, If12, If15, If16, If20, If21, In01 al In04, In07, In08, Mn01 al Mn19, Pe05, Tu01 al Tu03, Tu05, Tu06, Tu09, Tu11, Tu12, Ta01 al Ta05, Ta09, Ta11, Ta12, Ta14 al Ta18, Hr02, Hr06 al Hr08, Hr10 al Hr12, Hu02, Ge01 al Ge09, Ge11 al Ge20.
Política ANP Federal		
ANPF-012	Usos permitidos	Usos permitidos conforme al Decreto y Programa de Manejo.
	Usos NO permitidos	Usos no permitidos conforme al Decreto y Programa de Manejo.
	Criterios	Fn01, Fo01, Ge01, Ge02, Ge04 al Ge13, Ge17 al Ge20.
Política Zonas Urbanas-Urbanizables		
U-16	Usos permitidos	Usos definidos conforme al Plan Municipal de Desarrollo Urbano.
	Usos NO permitidos	Conforme al Plan Municipal de Desarrollo Urbano.
	Criterios	Ag02, Ag10, Ag12, Ag21, Co04, Co07, Co10, Gi01, Gi02, Gi04, If03, If04, If08, If10, If12, If14, If15, If17, If20, If21, In02 al In10, Ip01 al Ip15, Tu01, Tu02, Tu05, Tu06, Tu09, Tu11, Tu12, Ta04, Ta05, Ta11, Ta17, Hr01 al Hr05, Hr07 al Hr11, Hr14, Hr15, Hr17, Hr19, Hu01 al Hu04, Hu06, Hu08 al Hu10, Hu12, Hu14 al Hu20, Ge02, Ge04, Ge05, Ge08, Ge10 al Ge12, Ge14, Ge15.

Municipio de Juchitepec		
Política Aprovechamiento sustentable		
UGA-0745	Usos permitidos	AC, Ag, GEx, If, Mn, TA.
	Usos NO permitidos	AHR, AHU, Cn, FM, FnM, Gln, ILg, IPs, Ps, TCn.
	Criterios	Ac01, Ac03 al Ac12, Ag01 al Ag03, Ag05, Ag07, Ag10 al Ag15, Ag17, Ag18, Ag21, Ag23, Ga01, Ga02, Ga04, Ga12, If03 al If05, If07, If08, If11 al If16, If20, If21, Mn01 al Mn19, Ta03, Ta04, Ta06 al Ta11, Ta13 al Ta17, Ta19, Ge01, Ge03 al Ge06, Ge08, Ge10, Ge12 al Ge18.
UGA-0760	Usos permitidos	AC, Ag, GEx, If, Mn, TA.
	Usos NO permitidos	AHR, AHU, Cn, FM, FnM, Gln, ILg, IPs, Ps, TCn.
	Criterios	Ac01, Ac03 al Ac12, Ag01 al Ag03, Ag05, Ag07, Ag10 al Ag15, Ag17, Ag18, Ag23, Ga01, Ga04, Ga12, If03 al If05, If07, If08, If11 al If16, If20, If21, Mn01 al Mn19, Ta03, Ta04, Ta06 al Ta11, Ta13 al Ta17, Ta19, Ge01, Ge03 al Ge06, Ge08, Ge10, Ge12 al Ge18.
UGA-0765	Usos permitidos	AC, Ag, FnM, GEx, If, Mn, Ps, TA.
	Usos NO permitidos	AHR, AHU, Cn, FM, Gln, ILg, IPs, TCn.
	Criterios	Ac01 al Ac09, Ac12, Ag01 al Ag07, Ag09 al Ag12, Ag14 al Ag20, Ag22, Ag23, Fn03 al Fn10, Ga01, Ga03 al Ga12, If03 al If08, If11 al If16, If20, If21, Mn01 al Mn19, Ta02 al Ta11, Ta13 al Ta19, Ge01, Ge03 al Ge06, Ge08, Ge10, Ge12 al Ge18.
UGA-0831	Usos permitidos	AC, Ag, GEx, If, Mn, TA.
	Usos NO permitidos	AHR, AHU, Cn, FM, FnM, Gln, ILg, IPs, Ps, TCn.
	Criterios	Ac01, Ac03 al Ac12, Ag01 al Ag03, Ag05, Ag07, Ag10 al Ag15, Ag18, Ag21, Ag23, Ga01, Ga02, Ga04, Ga12, If03 al If05, If07, If08, If11 al If16, If20, If21, Mn01 al Mn19, Ta03, Ta04, Ta06 al Ta11, Ta13 al Ta17, Ta19, Ge01, Ge03 al Ge06, Ge08, Ge10, Ge12 al Ge18.
Política Conservación - Restauración		
UGA-0748	Usos permitidos	Ag, FM, FnM, GEx, If, Mn, TA.
	Usos NO permitidos	AC, AHR, AHU, Cn, Gln, ILg, IPs, Ps, TCn.
	Criterios	Ag01 al Ag12, Ag14 al Ag16, Ag18 al Ag23, Fn02 al Fn10, Fo02 al Fo06, Ga02, Ga03, Ga05 al Ga11, If01 al If09, If11 al If16, If20, If21, Mn01 al Mn19, Ta02 al Ta19, Ge01, Ge03 al Ge06, Ge08, Ge10, Ge12 al Ge18.
Política Aprovechamiento sustentable - Restauración		
UGA-0733	Usos permitidos	Ag, FM, FnM, GEx, If, Mn, TA.
	Usos NO permitidos	AC, AHR, AHU, Cn, Gln, ILg, IPs, Ps, TCn.
	Criterios	Ag01 al Ag12, Ag14 al Ag16, Ag18 al Ag23, Fn02 al Fn10, Fo02 al Fo06, Ga02, Ga03, Ga05 al Ga11, If01 al If09, If11 al If16, If20, If21, Mn01 al Mn19, Ta02 al Ta19, Ge01, Ge03 al Ge06, Ge08, Ge10, Ge12 al Ge18.
Política Aprovechamiento sustentable - Conservación		
UGA-0789	Usos permitidos	AC, Ag, FM, FnM, GEx, If, Mn, TA.
	Usos NO permitidos	AHR, AHU, Cn, Gln, ILg, IPs, Ps, TCn.
	Criterios	Ac01, Ac03 al Ac12, Ag01 al Ag07, Ag09 al Ag12, Ag14 al Ag16, Ag18 al Ag23, Fn03 al Fn10, Fo01, Fo03 al Fo06, Ga01 al Ga12, If03 al If08, If11 al If16, If20, If21, Mn01 al Mn19, Ta02 al Ta11, Ta13 al Ta19, Ge01, Ge03 al Ge06, Ge08, Ge10, Ge12 al Ge18.
UGA-0844	Usos permitidos	AC, Ag, FnM, GEx, If, Mn, Ps, TA.
	Usos NO permitidos	AHR, AHU, Cn, FM, Gln, ILg, IPs, TCn.
	Criterios	Ac01 al Ac09, Ac12, Ag01 al Ag07, Ag09 al Ag12, Ag14 al Ag23, Fn03 al Fn10, Ga01 al Ga12, If03 al If08, If11 al If16, If20, If21, Mn01 al Mn19, Ta02 al Ta11, Ta13 al Ta19, Ge01, Ge03 al Ge06, Ge08, Ge10, Ge12 al Ge18.
Política Conservación		
UGA-0846	Usos permitidos	FnM, Mn, TA.
	Usos NO permitidos	AC, Ag, AHR, AHU, Cn, FM, GEx, Gln, ILg, IPs, If, Ps, TCn.
	Criterios	Fn01, Fn03 al Fn10, Mn01 al Mn19, Ta01 al Ta11, Ta13, Ta14, Ta16 al Ta19, Ge01, Ge03 al Ge06, Ge08, Ge10, Ge12 al Ge18.
Política Protección		
UGA-0788	Usos permitidos	FnM, Mn, TA.
	Usos NO permitidos	AC, Ag, AHR, AHU, Cn, FM, GEx, Gln, ILg, IPs, If, Ps, TCn.
	Criterios	Fn01, Fn03 al Fn10, Mn01 al Mn19, Ta01 al Ta11, Ta13, Ta14, Ta16 al Ta19, Ge01, Ge03 al Ge06, Ge08, Ge10, Ge12 al Ge18.
UGA-0838	Usos permitidos	FnM, Mn, TA.
	Usos NO permitidos	Ac, Ag, AHR, AHU, Cn, FM, GEx, Gln, ILg, IPs, If, Ps, TCn.
	Criterios	Fn01, Fn03 al Fn10, Mn01 al Mn19, Ta01 al Ta11, Ta13, Ta14, Ta16 al Ta19, Ge01, Ge03 al Ge06, Ge08, Ge10, Ge12 al Ge18.

Municipio de La Paz

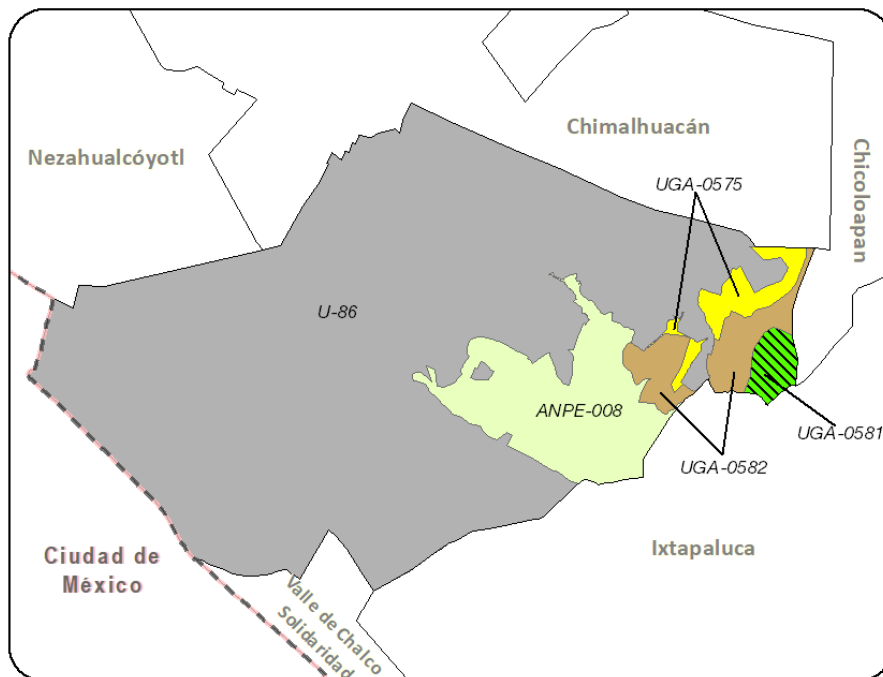

Municipio de La Paz		
Política ANP Estatal		
ANPE-008	Usos permitidos	Usos permitidos conforme al Decreto y Programa de Manejo.
	Usos NO permitidos	Usos no permitidos conforme al Decreto y Programa de Manejo.
	Criterios	Ac09, Ac12, Co01, Co04, Co05, Co07, Co15, Co16, Co18, Fn01, Fn08, If07, If15, If16, If21, Ta02 al Ta07, Ta09, Ta12, Ta14 al Ta18, Ge01 al Ge13, Ge20.
ANPE-023	Usos permitidos	Usos permitidos conforme al Decreto y Programa de Manejo.
	Usos NO permitidos	Usos no permitidos conforme al Decreto y Programa de Manejo.
	Criterios	Ac09, Ac12, Co01, Co04, Co05, Co07, Co15, Co16, Co18, Fn01, Fn08, If07, If15, If16, If21, Ta02 al Ta07, Ta09, Ta12, Ta14 al Ta18, Ge01 al Ge13, Ge20.
Política Zonas Urbanas-Urbanizables		
U-86	Usos permitidos	Usos definidos conforme al Plan Municipal de Desarrollo Urbano.
	Usos NO permitidos	Conforme al Plan Municipal de Desarrollo Urbano.
	Criterios	In05 al In10, Ip01, Ip03 al Ip15, Tu06, Hu01 al Hu04, Hu06, Hu08 al Hu10, Hu12, Hu14 al Hu19, Ge02, Ge04, Ge05, Ge08, Ge10, Ge11, Ge15.
Política Aprovechamiento sustentable		
UGA-0575	Usos permitidos	AC, AHR, AHU, GEx, ILg, If, Mn, TA, TCn.
	Usos NO permitidos	Ag, Cn, FM, FnM, Gln, IPs, Ps.
	Criterios	Ac01, Ac03 al Ac12, Ga02, If04, If05, If07, If10 al If16, If20, If21, In02 al In10, Mn01 al Mn19, Tu01 al Tu13, Ta03, Ta04, Ta06 al Ta11, Ta13 al Ta17, Ta19, Hr19, Hu01 al Hu05, Hu07 al Hu20, Ge01, Ge03 al Ge06, Ge08, Ge10, Ge12 al Ge18.
Política Conservación - Restauración		
UGA-0581	Usos permitidos	Ag, FnM, GEx, If, Mn, TA.
	Usos NO permitidos	AC, AHR, AHU, Cn, FM, Gln, ILg, IPs, Ps, TCn.
	Criterios	Ag01 al Ag12, Ag14 al Ag16, Ag18 al Ag20, Ag22, Ag23, Fn02 al Fn10, Ga03, Ga05 al Ga11, If01 al If09, If11 al If16, If20, If21, Mn01 al Mn19, Ta02 al Ta19, Ge01, Ge03 al Ge06, Ge08, Ge10, Ge12 al Ge18.
Política Restauración		
UGA-0582	Usos permitidos	Ag, FM, FnM, If, Mn, TA.
	Usos NO permitidos	AC, AHR, AHU, Cn, GEx, Gln, ILg, IPs, Ps, TCn.
	Criterios	Ag01 al Ag12, Ag14 al Ag16, Ag18 al Ag23, Fn02 al Fn10, Fo01 al Fo06, If01 al If09, If11 al If16, If20, If21, Mn01 al Mn19, Ta02 al Ta19, Ge01, Ge03 al Ge06, Ge08, Ge10, Ge12 al Ge18.

Municipio de Lerma

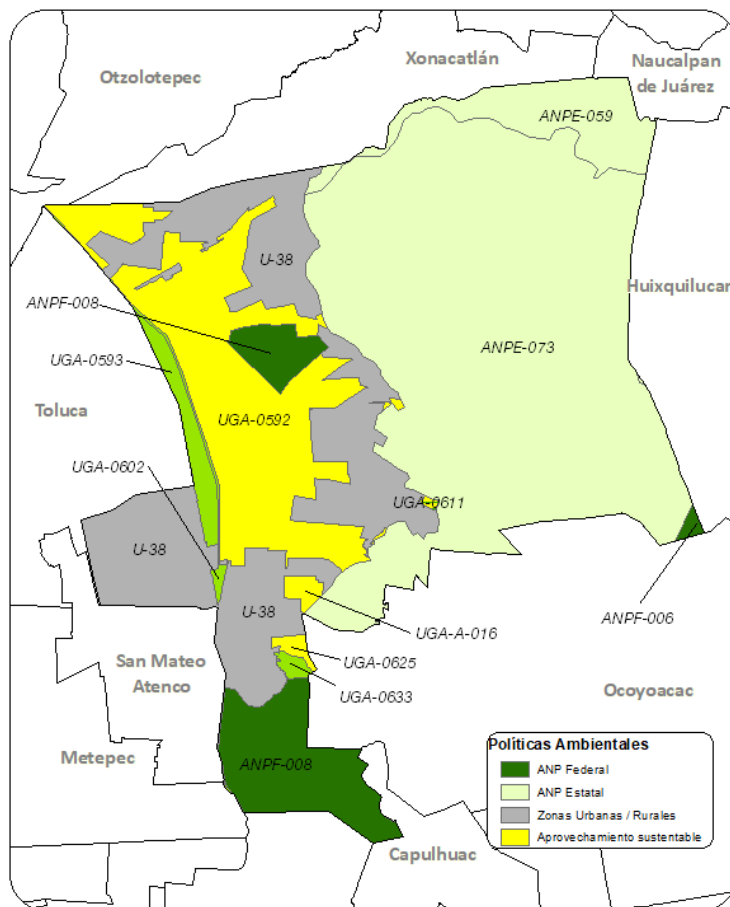

Municipio de Lerma		
Política ANP Estatal		
ANPE-034	Usos permitidos	Usos permitidos conforme al Decreto y Programa de Manejo.
	Usos NO permitidos	Usos no permitidos conforme al Decreto y Programa de Manejo.
	Criterios	Ac02, Ac04, Ac06, Ac07, Ac09, Ac12, Ag02 al Ag05, Ag09 al Ag13, Ag15, Ag16, Ag18, Co01, Co02, Co05 al Co09, Co15, Co16, Co18, Fn01, Fn02, Fn04, Fn05, Fn07, Fn08, Fo01, Fo03, Fo06, Ga01, Ga05 al Ga08, Gi01, Gi02, If01, If02, If04, If05, If07, If08, If11, If12, If15, If16, If20, If21, In01 al In04, In07, In08, Mn01 al Mn19, Pe05, Tu01 al Tu03, Tu05, Tu06, Tu09, Tu11, Tu12, Ta01 al Ta05, Ta09, Ta11, Ta12, Ta14 al Ta18, Hr02, Hr06 al Hr08, Hr10 al Hr12, Hu02, Ge01 al Ge09, Ge11 al Ge20.
ANPE-059	Usos permitidos	Usos permitidos conforme al Decreto y Programa de Manejo.
	Usos NO permitidos	Usos no permitidos conforme al Decreto y Programa de Manejo.
	Criterios	Ac02, Ac04, Ac06, Ac07, Ac09, Ac12, Ag02 al Ag05, Ag09 al Ag13, Ag15, Ag16, Ag18, Co01, Co02, Co05 al Co09, Co15, Co16, Co18, Fn01, Fn02, Fn04, Fn05, Fn07, Fn08, Fo01, Fo03, Fo06, Ga01, Ga05 al Ga08, Gi01, Gi02, If01, If02, If04, If05, If07, If08, If11, If12, If15, If16, If20, If21, In01 al In04, In07, In08, Mn01 al Mn19, Pe05, Tu01 al Tu03, Tu05, Tu06, Tu09, Tu11, Tu12, Ta01 al Ta05, Ta09, Ta11, Ta12, Ta14 al Ta18, Hr02, Hr06 al Hr08, Hr10 al Hr12, Hu02, Ge01 al Ge09, Ge11 al Ge20.
ANPE-073	Usos permitidos	Usos permitidos conforme al Decreto y Programa de Manejo.
	Usos NO permitidos	Usos no permitidos conforme al Decreto y Programa de Manejo.
	Criterios	Ac02, Ac04, Ac06, Ac07, Ac09, Ac12, Ag02 al Ag05, Ag09 al Ag13, Ag15, Ag16, Ag18, Co01, Co02, Co05 al Co09, Co15, Co16, Co18, Fn01, Fn02, Fn04, Fn05, Fn07, Fn08, Fo01, Fo03, Fo06, Ga01, Ga05 al Ga08, Gi01, Gi02, If01, If02, If04, If05, If07, If08, If11, If12, If15, If16, If20, If21, In01 al In04, In07, In08, Mn01 al Mn19, Pe05, Tu01 al Tu03, Tu05, Tu06, Tu09, Tu11, Tu12, Ta01 al Ta05, Ta09, Ta11, Ta12, Ta14 al Ta18, Hr02, Hr06 al Hr08, Hr10 al Hr12, Hu02, Ge01 al Ge09, Ge11 al Ge20.

Municipio de Lerma		
Política ANP Federal		
ANPF-006	Usos permitidos	Usos permitidos conforme al Decreto y Programa de Manejo.
	Usos NO permitidos	Usos no permitidos conforme al Decreto y Programa de Manejo.
	Criterios	Ac04, Ac06, Ac07, Ac09, Ac12, Ag15, Fn01, Fn04, Fo01, Fo03, If07, If08, If15, If16, If21, Ge01, Ge02, Ge04 al Ge14, Ge17 al Ge20.
ANPF-008	Usos permitidos	Usos permitidos conforme al Decreto y Programa de Manejo.
	Usos NO permitidos	Usos no permitidos conforme al Decreto y Programa de Manejo.
	Criterios	Ac04, Ac06, Ac07, Ac09, Ac12, Fn01, Pe05, Ge01, Ge02, Ge04 al Ge13, Ge17 al Ge20.
Política Zonas Urbanas-Urbanizables		
U-38	Usos permitidos	Usos definidos conforme al Plan Municipal de Desarrollo Urbano.
	Usos NO permitidos	Conforme al Plan Municipal de Desarrollo Urbano.
	Criterios	Ag02, Ag10, Ag12, Ag21, Co04, Co07, Co10, Gi01, Gi02, Gi04, If03, If04, If08, If10, If12, If14, If15, If17, If20, If21, In02 al In10, Ip01 al Ip15, Tu01, Tu02, Tu05, Tu06, Tu09, Tu11, Tu12, Ta04, Ta05, Ta11, Ta17, Hr01 al Hr05, Hr07 al Hr11, Hr14, Hr15, Hr17, Hr19, Hu01 al Hu04, Hu06, Hu08 al Hu10, Hu12, Hu14 al Hu20, Ge02, Ge04, Ge05, Ge08, Ge10 al Ge12, Ge14, Ge15.
Política Aprovechamiento sustentable		
UGA-0592	Usos permitidos	AC, Ag, GEx, ILg, If, Mn, TA.
	Usos NO permitidos	AHR, AHU, Cn, FM, FnM, Gln, IPs, Ps, TCn.
	Criterios	Ac01, Ac03 al Ac12, Ag01 al Ag05, Ag07, Ag10 al Ag19, Ag21 al Ag23, Ga01, Ga02, Ga04, Ga12, If03 al If05, If07, If08, If11 al If16, If20, If21, In01, In03 al In10, Mn01 al Mn19, Ta03, Ta04, Ta06 al Ta11, Ta13 al Ta17, Ta19, Ge01, Ge03 al Ge06, Ge08, Ge10, Ge12 al Ge18.
UGA-0625	Usos permitidos	AC, Ag, GEx, ILg, If, Mn, TA.
	Usos NO permitidos	AHR, AHU, Cn, FM, FnM, Gln, IPs, Ps, TCn.
	Criterios	Ac01, Ac03 al Ac12, Ag01 al Ag05, Ag07, Ag10 al Ag16, Ag18, Ag19, Ag22, Ag23, Ga01, Ga04, Ga12, If03 al If05, If07, If08, If11 al If16, If20, If21, In01, In03 al In10, Mn01 al Mn19, Ta03, Ta04, Ta06 al Ta11, Ta13 al Ta17, Ta19, Ge01, Ge03 al Ge06, Ge08, Ge10, Ge12 al Ge18.
UGA-A-016	Usos permitidos	AC, Ag, GEx, ILg, If, Mn, TA.
	Usos NO permitidos	AHR, AHU, Cn, FM, FnM, Gln, IPs, Ps, TCn.
	Criterios	Ac01, Ac03 al Ac12, Ag01 al Ag05, Ag07, Ag10 al Ag16, Ag18, Ag19, Ag22, Ag23, Ga01, Ga04, Ga12, If03 al If05, If07, If08, If11 al If16, If20, If21, In01, In03 al In10, Mn01 al Mn19, Ta03, Ta04, Ta06 al Ta11, Ta13 al Ta17, Ta19, Ge01, Ge03 al Ge06, Ge08, Ge10, Ge12 al Ge18.
UGA-A-021	Usos permitidos	Ac, Ag, GEx, ILg, If, Mn, TA.
	Usos NO permitidos	AHR, AHU, Cn, FM, FnM, Gln, IPs, Ps, TCn.
	Criterios	Ac01, Ac03 al Ac12, Ag01 al Ag05, Ag07, Ag10 al Ag16, Ag18, Ag19, Ag22, Ag23, Ga01, Ga04, Ga12, If03 al If05, If07, If08, If11 al If16, If20, If21, In01, In03 al In10, Mn01 al Mn19, Ta03, Ta04, Ta06 al Ta11, Ta13 al Ta17, Ta19, Ge01, Ge03 al Ge06, Ge08, Ge10, Ge12 al Ge18.
Política Aprovechamiento sustentable – Conservación		
UGA-0611	Usos permitidos	AC, Ag, FnM, If, Mn, TA, TCn.
	Usos NO permitidos	AHR, AHU, Cn, FM, GEx, Gln, ILg, IPs, Ps.
	Criterios	Ac01, Ac03 al Ac12, Ag17, Fn05, If05, If06, Mn01 al Mn19, Tu01 al Tu13, Ta02 al Ta11, Ta13 al Ta19, Ge01, Ge03 al Ge06, Ge08, Ge10, Ge12 al Ge18.
Política Protección		
UGA-0593	Usos permitidos	AC, Mn, Ps, TA.
	Usos NO permitidos	Ag, AHR, AHU, Cn, FM, FnM, GEx, Gln, ILg, IPs, If, TCn.
	Criterios	Ac01 al Ac04, Ac06 al Ac09, Ac12, Mn01 al Mn19, Ta01 al Ta14, Ta16 al Ta19, Ge01, Ge03 al Ge06, Ge08, Ge10, Ge12 al Ge18.
UGA-0602	Usos permitidos	AC, Mn, Ps, TA.
	Usos NO permitidos	Ag, AHR, AHU, Cn, FM, FnM, GEx, Gln, ILg, IPs, If, TCn.
	Criterios	Ac01 al Ac04, Ac06 al Ac09, Ac12, Mn01 al Mn19, Ta01 al Ta11, Ta13, Ta14, Ta16 al Ta19, Ge01, Ge03 al Ge06, Ge08, Ge10, Ge12 al Ge18.
UGA-0633	Usos permitidos	AC, Mn, Ps, TA.
	Usos NO permitidos	Ag, AHR, AHU, Cn, FM, FnM, GEx, Gln, ILg, IPs, If, TCn.
	Criterios	Ac01 al Ac04, Ac06 al Ac09, Ac12, Mn01 al Mn19, Ta01 al Ta11, Ta13, Ta14, Ta16 al Ta19, Ge01, Ge03 al Ge06, Ge08, Ge10, Ge12 al Ge18.
UGA-0645	Usos permitidos	Ac, Ag, AHR, AHU, GEx, Gln, ILg, IPs, If.
	Usos NO permitidos	Cn, FM, FnM, Mn, Ps, TA, TCn.
	Criterios	Ac08, Ac11, Ac12, Ag01 al Ag04, Ag14, Ag16, Ag18, Ag19, Ag21, Ag22, Ga01 al Ga12, Gi01 al Gi08, If07, If08, If10, If13 al If18, If20, If21, In01 al In10, Ip01 al Ip15, Hr01 al Hr19, Hu01 al Hu20, Ge01 al Ge06, Ge08, Ge10 al Ge15, Ge17, Ge18.

Municipio de Luvianos

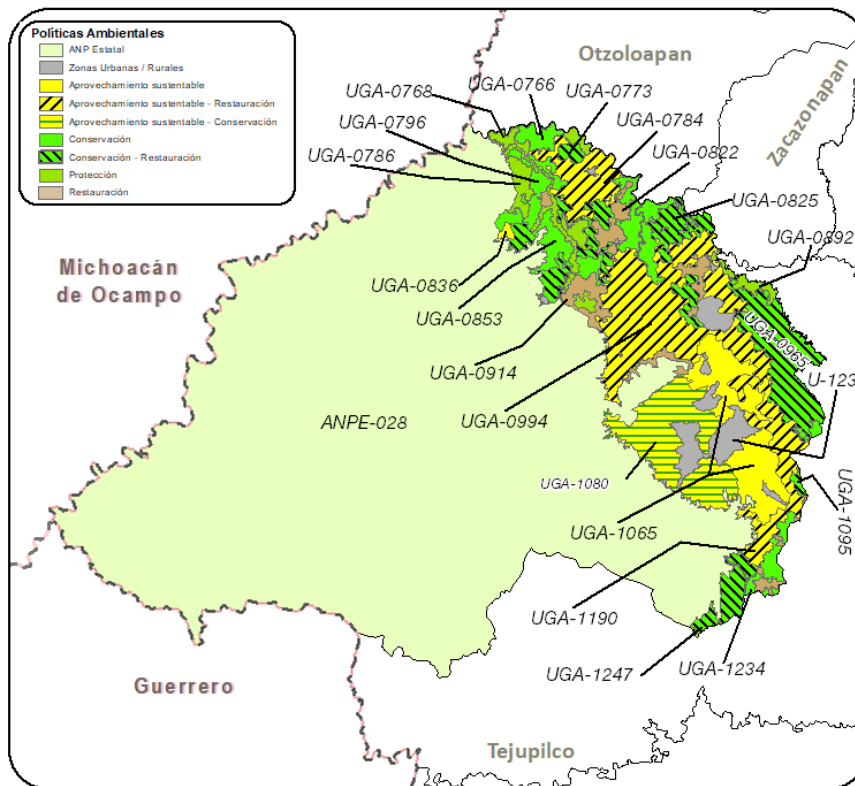

Municipio de Luvianos		
Política ANP Estatal		
ANPE-028	Usos permitidos	Usos permitidos conforme al Decreto y Programa de Manejo.
	Usos NO permitidos	Usos no permitidos conforme al Decreto y Programa de Manejo.
	Criterios	Ac02, Ac04, Ac06, Ac07, Ac09, Ac12, Ag02 al Ag05, Ag09 al Ag13, Ag15, Ag16, Ag18, Co01, Co02, Co05 al Co09, Co15, Co16, Co18, Fn01, Fn02, Fn04, Fn05, Fn07, Fn08, Fo01, Fo03, Fo06, Ga01, Ga05 al Ga08, Gi01, Gi02, If01, If02, If04, If05, If07, If08, If11, If12, If15, If16, If20, If21, In01 al In04, In07, In08, Mn01 al Mn19, Pe05, Tu01 al Tu03, Tu05, Tu06, Tu09, Tu11, Tu12, Ta01 al Ta05, Ta09, Ta11, Ta12, Ta14 al Ta18, Hr02, Hr06 al Hr08, Hr10 al Hr12, Hu02, Ge01 al Ge09, Ge11 al Ge20.
Política Zonas Urbanas-Urbanizables		
U-123	Usos permitidos	Usos definidos conforme al Plan Municipal de Desarrollo Urbano.
	Usos NO permitidos	Conforme al Plan Municipal de Desarrollo Urbano.
	Criterios	Ag02, Ag10, Ag12, Ag21, Co04, Co07, Co10, Ga01, Gi01, Gi02, Gi04, If03, If04, If08, If10, If12, If14, If15, If17, If20, If21, In02 al In10, Ip01 al Ip15, Tu01, Tu02, Tu05, Tu06, Tu09, Tu11, Tu12, Ta03 al Ta05, Ta10, Ta11, Ta17, Ta18, Hr01 al Hr04, Hr05, Hr07 al Hr12, Hr14 al Hr19, Ge02, Ge04, Ge05, Ge08, Ge10 al Ge12, Ge14, Ge15.
Política Aprovechamiento sustentable		
UGA-0836	Usos permitidos	AC, Ag, FnM, GEx, If, Mn, TA.
	Usos NO permitidos	AHR, AHU, Cn, FM, Gln, ILg, IPs, Ps, TCn.
	Criterios	Ac01, Ac03 al Ac12, Ag01 al Ag12, Ag14 al Ag23, Fn03 al Fn10, Ga01 al Ga12, If03 al If05, If07, If08, If11 al If16, If20, If21, Mn01 al Mn19, Ta02 al Ta19, Ge01, Ge03 al Ge06, Ge08, Ge10, Ge12 al Ge18.
UGA-1065	Usos permitidos	AC, Ag, GEx, ILg, If, Mn, TA.
	Usos NO permitidos	AHR, AHU, Cn, FM, FnM, Gln, IPs, Ps, TCn.
	Criterios	Ac01, Ac03 al Ac12, Ag01 al Ag05, Ag07, Ag10 al Ag19, Ag21 al Ag23, Ga01, Ga02, Ga04, Ga12, If03 al If05, If07, If08, If11 al If16, If20, If21, In01, In03 al In10, Mn01 al Mn19, Ta03, Ta04, Ta06 al Ta11, Ta13 al Ta17, Ta19, Ge01, Ge03 al Ge06, Ge08, Ge10, Ge12 al Ge18.
Política Conservación - Restauración		
UGA-0773	Usos permitidos	Ag, FM, FnM, GEx, If, Mn, TA.
	Usos NO permitidos	AC, AHR, AHU, Cn, Gln, ILg, IPs, Ps, TCn.

Municipio de Luvianos		
	Criterios	Ag01 al Ag12, Ag14 al Ag16, Ag18 al Ag20, Ag22, Ag23, Fn02 al Fn10, Fo02 al Fo06, Ga03, Ga05 al Ga11, If01 al If09, If11 al If16, If20, If21, Mn01 al Mn19, Ta02 al Ta19, Ge01, Ge03 al Ge06, Ge08, Ge10, Ge12 al Ge18.
UGA-0783	Usos permitidos	FM, FnM, GEx, If, Mn, TA.
	Usos NO permitidos	Ac, Ag, AHR, AHU, Cn, Gln, ILg, IPs, Ps, TCn.
	Criterios	Fn03 al Fn10, Fo03 al Fo06, Ga03, Ga05 al Ga11, If01 al If09, If11 al If16, If20, If21, Mn01 al Mn19, Ta02 al Ta11, Ta13 al Ta19, Ge01, Ge03 al Ge06, Ge08, Ge10, Ge12 al Ge18.
UGA-0823	Usos permitidos	Ag, FM, FnM, GEx, If, Mn, TA.
	Usos NO permitidos	AC, AHR, AHU, Cn, Gln, ILg, IPs, Ps, TCn.
	Criterios	Ag01 al Ag12, Ag14 al Ag16, Ag18 al Ag20, Ag22, Ag23, Fn02 al Fn10, Fo02 al Fo06, Ga03, Ga05 al Ga11, If01 al If09, If11 al If16, If20, If21, Mn01 al Mn19, Ta02 al Ta19, Ge01, Ge03 al Ge06, Ge08, Ge10, Ge12 al Ge18.
UGA-0825	Usos permitidos	Ag, FM, FnM, GEx, If, Mn, TA.
	Usos NO permitidos	AC, AHR, AHU, Cn, Gln, ILg, IPs, Ps, TCn.
	Criterios	Ag01 al Ag12, Ag14 al Ag16, Ag18 al Ag23, Fn02 al Fn10, Fo02 al Fo06, Ga02, Ga03, Ga05 al Ga11, If01 al If09, If11 al If16, If20, If21, Mn01 al Mn19, Ta02 al Ta19, Ge01, Ge03 al Ge06, Ge08, Ge10, Ge12 al Ge18.
UGA-0830	Usos permitidos	Ag, FM, FnM, GEx, If, Mn, TA.
	Usos NO permitidos	AC, AHR, AHU, Cn, Gln, ILg, IPs, Ps, TCn.
	Criterios	Ag01 al Ag12, Ag14 al Ag16, Ag18 al Ag20, Ag22, Ag23, Fn02 al Fn10, Fo02 al Fo06, Ga03, Ga05 al Ga11, If01 al If09, If11 al If16, If20, If21, Mn01 al Mn19, Ta02 al Ta19, Ge01, Ge03 al Ge06, Ge08, Ge10, Ge12 al Ge18.
UGA-0845	Usos permitidos	Ag, FM, FnM, GEx, If, Mn, TA.
	Usos NO permitidos	AC, AHR, AHU, Cn, Gln, ILg, IPs, Ps, TCn.
	Criterios	Ag01 al Ag12, Ag14 al Ag16, Ag18 al Ag20, Ag22, Ag23, Fn02 al Fn10, Fo02 al Fo06, Ga03, Ga05 al Ga11, If01 al If09, If11 al If16, If20, If21, Mn01 al Mn19, Ta02 al Ta19, Ge01, Ge03 al Ge06, Ge08, Ge10, Ge12 al Ge18.
UGA-0888	Usos permitidos	Ag, FnM, If, Mn, TA.
	Usos NO permitidos	AC, AHR, AHU, Cn, FM, GEx, Gln, ILg, IPs, Ps, TCn.
	Criterios	Ag01 al Ag12, Ag14 al Ag16, Ag18 al Ag20, Ag22, Ag23, Fn02 al Fn10, If01 al If09, If11 al If16, If20, If21, Mn01 al Mn19, Ta02 al Ta19, Ge01, Ge03 al Ge06, Ge08, Ge10, Ge12 al Ge18.
UGA-0905	Usos permitidos	Ac, If, Mn, Ps, TA.
	Usos NO permitidos	Ag, AHR, AHU, Cn, FM, FnM, GEx, Gln, ILg, IPs, TCn.
	Criterios	Ac01 al Ac04, Ac06 al Ac09, Ac12, If01 al If04, If07 al If09, If11 al If16, If20, If21, Mn01 al Mn19, Ta01 al Ta14, Ta16 al Ta19, Ge01, Ge03 al Ge06, Ge08, Ge10, Ge12 al Ge18.
UGA-0918	Usos permitidos	Ag, FM, FnM, GEx, If, Mn, TA.
	Usos NO permitidos	AC, AHR, AHU, Cn, Gln, ILg, IPs, Ps, TCn.
	Criterios	Ag01 al Ag12, Ag14 al Ag16, Ag18 al Ag20, Ag22, Ag23, Fn02 al Fn10, Fo02 al Fo06, Ga03, Ga05 al Ga11, If01 al If09, If11 al If16, If20, If21, Mn01 al Mn19, Ta02 al Ta19, Ge01, Ge03 al Ge06, Ge08, Ge10, Ge12 al Ge18.
UGA-0965	Usos permitidos	Ag, FM, FnM, GEx, If, Mn, TA.
	Usos NO permitidos	AC, AHR, AHU, Cn, Gln, ILg, IPs, Ps, TCn.
	Criterios	Ag01 al Ag12, Ag14 al Ag16, Ag18 al Ag23, Fn02 al Fn10, Fo02 al Fo06, Ga02, Ga03, Ga05 al Ga11, If01 al If09, If11 al If16, If20, If21, Mn01 al Mn19, Ta02 al Ta19, Ge01, Ge03 al Ge06, Ge08, Ge10, Ge12 al Ge18.
UGA-1114	Usos permitidos	Ag, FM, FnM, GEx, If, Mn, TA.
	Usos NO permitidos	AC, AHR, AHU, Cn, Gln, ILg, IPs, Ps, TCn.
	Criterios	Ag01 al Ag12, Ag14 al Ag16, Ag18 al Ag20, Ag22, Ag23, Fn02 al Fn10, Fo02 al Fo06, Ga03, Ga05 al Ga11, If01 al If09, If11 al If16, If20, If21, Mn01 al Mn19, Ta02 al Ta19, Ge01, Ge03 al Ge06, Ge08, Ge10, Ge12 al Ge18.
UGA-1190	Usos permitidos	Ag, FM, FnM, GEx, If, Mn, TA.
	Usos NO permitidos	AC, AHR, AHU, Cn, Gln, ILg, IPs, Ps, TCn.
	Criterios	Ag01 al Ag12, Ag14 al Ag16, Ag18 al Ag20, Ag22, Ag23, Fn02 al Fn10, Fo02 al Fo06, Ga03, Ga05 al Ga11, If01 al If09, If11 al If16, If20, If21, Mn01 al Mn19, Ta02 al Ta19, Ge01, Ge03 al Ge06, Ge08, Ge10, Ge12 al Ge18.
UGA-1247	Usos permitidos	Ag, FM, FnM, GEx, If, Mn, TA.
	Usos NO permitidos	AC, AHR, AHU, Cn, Gln, ILg, IPs, Ps, TCn.
	Criterios	Ag01 al Ag12, Ag14 al Ag16, Ag18 al Ag20, Ag22, Ag23, Fn02 al Fn10, Fo02 al Fo06, Ga03, Ga05 al Ga11, If01 al If09, If11 al If16, If20, If21, Mn01 al Mn19, Ta02 al Ta19, Ge01, Ge03 al Ge06, Ge08, Ge10, Ge12 al Ge18.
Política Restauración		
UGA-0722	Usos permitidos	Ag, FnM, If, Mn, TA.
	Usos NO permitidos	Ac, AHR, AHU, Cn, FM, GEx, Gln, ILg, IPs, Ps, TCn.
	Criterios	Ag01 al Ag12, Ag14 al Ag16, Ag18 al Ag23, Fn02 al Fn10, If01 al If09, If11 al If16, If20, If21, Mn01 al Mn19, Ta02 al Ta19, Ge01, Ge03 al Ge06, Ge08, Ge10, Ge12 al Ge18.

Municipio de Luvianos		
UGA-0798	Usos permitidos	Ag, FnM, If, Mn, TA.
	Usos NO permitidos	AC, AHR, AHU, Cn, FM, GEx, Gln, ILg, IPs, Ps, TCn.
	Criterios	Ag01 al Ag12, Ag14 al Ag16, Ag18 al Ag20, Ag22, Ag23, Fn02 al Fn10, If01 al If09, If11 al If16, If20, If21, Mn01 al Mn19, Ta02 al Ta19, Ge01, Ge03 al Ge06, Ge08, Ge10, Ge12 al Ge18.
UGA-0822	Usos permitidos	Ag, FnM, If, Mn, TA.
	Usos NO permitidos	AC, AHR, AHU, Cn, FM, GEx, Gln, ILg, IPs, Ps, TCn.
	Criterios	Ag01 al Ag12, Ag14 al Ag16, Ag18 al Ag23, Fn02 al Fn10, If01 al If09, If11 al If16, If20, If21, Mn01 al Mn19, Ta02 al Ta19, Ge01, Ge03 al Ge06, Ge08, Ge10, Ge12 al Ge18.
UGA-0896	Usos permitidos	Ag, FM, FnM, GEx, If, Mn, TA.
	Usos NO permitidos	AC, AHR, AHU, Cn, Gln, ILg, IPs, Ps, TCn.
	Criterios	Ag01 al Ag12, Ag14 al Ag16, Ag18 al Ag23, Fn02 al Fn10, Fo02 al Fo06, Ga02, Ga03, Ga05 al Ga11, If01 al If09, If11 al If16, If20, If21, Mn01 al Mn19, Ta02 al Ta19, Ge01, Ge03 al Ge06, Ge08, Ge10, Ge12 al Ge18.
UGA-0913	Usos permitidos	Ag, FM, FnM, If, Mn, TA.
	Usos NO permitidos	Ac, AHR, AHU, Cn, GEx, Gln, ILg, IPs, Ps, TCn.
	Criterios	Ag01 al Ag12, Ag14 al Ag16, Ag18 al Ag20, Ag22, Ag23, Fn02 al Fn10, Fo01 al Fo06, If01 al If09, If11 al If16, If20, If21, Mn01 al Mn19, Ta02 al Ta19, Ge01, Ge03 al Ge06, Ge08, Ge10, Ge12 al Ge18.
UGA-0914	Usos permitidos	Ag, FM, FnM, If, Mn, TA.
	Usos NO permitidos	AC, AHR, AHU, Cn, GEx, Gln, ILg, IPs, Ps, TCn.
	Criterios	Ag01 al Ag12, Ag14 al Ag16, Ag18 al Ag20, Ag22, Ag23, Fn02 al Fn10, Fo01 al Fo06, If01 al If09, If11 al If16, If20, If21, Mn01 al Mn19, Ta02 al Ta19, Ge01, Ge03 al Ge06, Ge08, Ge10, Ge12 al Ge18.
UGA-0994	Usos permitidos	Ag, FM, FnM, GEx, If, Mn, TA.
	Usos NO permitidos	AC, AHR, AHU, Cn, Gln, ILg, IPs, Ps, TCn.
	Criterios	Ag01 al Ag06, Ag08 al Ag12, Ag14 al Ag16, Ag18 al Ag20, Ag22, Ag23, Fn02 al Fn04, Fn06 al Fn10, Fo02 al Fo06, Ga03, Ga05 al Ga11, If01 al If09, If11 al If16, If20, If21, Mn01 al Mn19, Ta02 al Ta19, Ge01, Ge03 al Ge06, Ge08, Ge10, Ge12 al Ge18.
UGA-1157	Usos permitidos	Ag, FnM, If, Mn, TA.
	Usos NO permitidos	AC, AHR, AHU, Cn, FM, GEx, Gln, ILg, IPs, Ps, TCn.
	Criterios	Ag01 al Ag12, Ag14 al Ag16, Ag18 al Ag20, Ag22, Ag23, Fn02 al Fn10, If01 al If09, If11 al If16, If20, If21, Mn01 al Mn19, Ta02 al Ta19, Ge01, Ge03 al Ge06, Ge08, Ge10, Ge12 al Ge18.
UGA-1208	Usos permitidos	Ag, FnM, If, Mn, TA.
	Usos NO permitidos	AC, AHR, AHU, Cn, FM, GEx, Gln, ILg, IPs, Ps, TCn.
	Criterios	Ag01 al Ag12, Ag14 al Ag16, Ag18 al Ag20, Ag22, Ag23, Fn02 al Fn10, If01 al If09, If11 al If16, If20, If21, Mn01 al Mn19, Ta02 al Ta19, Ge01, Ge03 al Ge06, Ge08, Ge10, Ge12 al Ge18.
UGA-1258	Usos permitidos	AC, Ag, FnM, Mn, Ps, TA.
	Usos NO permitidos	AHR, AHU, Cn, FM, GEx, Gln, ILg, IPs, If, TCn.
	Criterios	Ac01 al Ac04, Ac06 al Ac09, Ac12, Ag01 al Ag12, Ag14 al Ag16, Ag18 al Ag20, Ag22, Ag23, Fn02 al Fn10, Mn01 al Mn19, Ta02 al Ta19, Ge01, Ge03 al Ge06, Ge08, Ge10, Ge12 al Ge18.
Política Aprovechamiento sustentable - Restauración		
UGA-0784	Usos permitidos	AC, Ag, FnM, GEx, If, Mn, TA.
	Usos NO permitidos	AHR, AHU, Cn, FM, Gln, ILg, IPs, Ps, TCn.
	Criterios	Ac01, Ac03 al Ac12, Ag01 al Ag12, Ag14 al Ag16, Ag18 al Ag23, Fn03 al Fn10, Ga01 al Ga12, If03 al If05, If07, If08, If11 al If16, If20, If21, Mn01 al Mn19, Ta02 al Ta19, Ge01, Ge03 al Ge06, Ge08, Ge10, Ge12 al Ge18.
UGA-0860	Usos permitidos	Ag, FnM, If, Mn, TA.
	Usos NO permitidos	AC, AHR, AHU, Cn, FM, GEx, Gln, ILg, IPs, Ps, TCn.
	Criterios	Ag01 al Ag12, Ag14 al Ag16, Ag18 al Ag20, Ag22, Ag23, Fn02 al Fn10, If01 al If09, If11 al If16, If20, If21, Mn01 al Mn19, Ta02 al Ta19, Ge01, Ge03 al Ge06, Ge08, Ge10, Ge12 al Ge18.
UGA-0944	Usos permitidos	AC, Ag, FnM, GEx, If, Mn, TA.
	Usos NO permitidos	AHR, AHU, Cn, FM, Gln, ILg, IPs, Ps, TCn.
	Criterios	Ac01, Ac03 al Ac12, Ag01 al Ag12, Ag14 al Ag23, Fn03 al Fn10, Ga01 al Ga12, If03 al If05, If07, If08, If11 al If16, If20, If21, Mn01 al Mn19, Ta02 al Ta19, Ge01, Ge03 al Ge06, Ge08, Ge10, Ge12 al Ge18.
UGA-1095	Usos permitidos	AC, Ag, FnM, GEx, If, Mn, TA.
	Usos NO permitidos	AHR, AHU, Cn, FM, Gln, ILg, IPs, Ps, TCn.
	Criterios	Ac01, Ac03 al Ac12, Ag01 al Ag12, Ag14 al Ag23, Fn03 al Fn10, Ga01 al Ga12, If03 al If05, If07, If08, If11 al If16, If20, If21, Mn01 al Mn19, Ta02 al Ta19, Ge01, Ge03 al Ge06, Ge08, Ge10, Ge12 al Ge18.
UGA-1283	Usos permitidos	Ac, Ag, FnM, GEx, If, Mn, TA.
	Usos NO permitidos	AHR, AHU, Cn, FM, Gln, ILg, IPs, Ps, TCn.
	Criterios	Ac01, Ac03 al Ac12, Ag01 al Ag07, Ag09 al Ag12, Ag14 al Ag20, Ag22, Ag23, Fn03 al Fn10, Ga01, Ga03 al Ga12, If03 al If08, If11 al If16, If20, If21, Mn01 al Mn19, Ta02 al Ta11, Ta13 al Ta19, Ge01, Ge03 al Ge06, Ge08, Ge10, Ge12 al Ge18.

Municipio de Luvianos		
Política Aprovechamiento sustentable - Conservación		
UGA-1080	Usos permitidos	AC, Ag, FnM, GEx, If, Mn, TA.
	Usos NO permitidos	AHR, AHU, Cn, FM, Gln, ILg, IPs, Ps, TCn.
	Criterios	Ac01, Ac03 al Ac12, Ag01 al Ag07, Ag09 al Ag12, Ag14 al Ag23, Fn03, Fn04 al Fn10, Ga01 al Ga12, If03 al If08, If11 al If16, If20, If21, Mn01 al Mn19, Ta02 al Ta11, Ta13 al Ta19, Ge01, Ge03 al Ge06, Ge08, Ge10, Ge12 al Ge18.
Política Conservación		
UGA-0735	Usos permitidos	FM, FnM, GEx, If, Mn, TA.
	Usos NO permitidos	Ac, Ag, AHR, AHU, Cn, Gln, ILg, IPs, Ps, TCn.
	Criterios	Fn03 al Fn10, Fo03 al Fo06, Ga02, Ga03, Ga05 al Ga11, If01 al If09, If11 al If16, If20, If21, Mn01 al Mn19, Ta02 al Ta11, Ta13 al Ta19, Ge01, Ge03 al Ge06, Ge08, Ge10, Ge12 al Ge18.
UGA-0766	Usos permitidos	FM, FnM, GEx, If, Mn, TA.
	Usos NO permitidos	AC, Ag, AHR, AHU, Cn, Gln, ILg, IPs, Ps, TCn.
	Criterios	Fn03 al Fn10, Fo03 al Fo06, Ga03, Ga05 al Ga11, If01 al If09, If11 al If16, If20, If21, Mn01 al Mn19, Ta02 al Ta11, Ta13 al Ta19, Ge01, Ge03 al Ge06, Ge08, Ge10, Ge12 al Ge18.
UGA-0781	Usos permitidos	FM, FnM, GEx, If, Mn, TA.
	Usos NO permitidos	AC, Ag, AHR, AHU, Cn, Gln, ILg, IPs, Ps, TCn.
	Criterios	Fn03 al Fn10, Fo03 al Fo06, Ga03, Ga05 al Ga11, If01 al If09, If11 al If16, If20, If21, Mn01 al Mn19, Ta02 al Ta11, Ta13 al Ta19, Ge01, Ge03 al Ge06, Ge08, Ge10, Ge12 al Ge18.
UGA-0796	Usos permitidos	FM, FnM, GEx, If, Mn, TA.
	Usos NO permitidos	AC, Ag, AHR, AHU, Cn, Gln, ILg, IPs, Ps, TCn.
	Criterios	Fn03 al Fn10, Fo03 al Fo06, Ga03, Ga05 al Ga11, If01 al If09, If11 al If16, If20, If21, Mn01 al Mn19, Ta02 al Ta11, Ta13 al Ta19, Ge01, Ge03 al Ge06, Ge08, Ge10, Ge12 al Ge18.
UGA-0809	Usos permitidos	FM, FnM, GEx, If, Mn, TA.
	Usos NO permitidos	AC, Ag, AHR, AHU, Cn, Gln, ILg, IPs, Ps, TCn.
	Criterios	Fn03 al Fn10, Fo03 al Fo06, Ga03, Ga05 al Ga11, If01 al If09, If11 al If16, If20, If21, Mn01 al Mn19, Ta02 al Ta11, Ta13 al Ta19, Ge01, Ge03 al Ge06, Ge08, Ge10, Ge12 al Ge18.
UGA-0818	Usos permitidos	FM, FnM, GEx, If, Mn, TA.
	Usos NO permitidos	AC, Ag, AHR, AHU, Cn, Gln, ILg, IPs, Ps, TCn.
	Criterios	Fn03 al Fn10, Fo03 al Fo06, Ga03, Ga05 al Ga11, If01 al If09, If11 al If16, If20, If21, Mn01 al Mn19, Ta02 al Ta11, Ta13 al Ta19, Ge01, Ge03 al Ge06, Ge08, Ge10, Ge12 al Ge18.
UGA-0843	Usos permitidos	FM, FnM, GEx, If, Mn, TA.
	Usos NO permitidos	AC, Ag, AHR, AHU, Cn, Gln, ILg, IPs, Ps, TCn.
	Criterios	Fn03 al Fn10, Fo03 al Fo06, Ga03, Ga05 al Ga11, If01 al If09, If11 al If16, If20, If21, Mn01 al Mn19, Ta02 al Ta11, Ta13 al Ta19, Ge01, Ge03 al Ge06, Ge08, Ge10, Ge12 al Ge18.
UGA-0853	Usos permitidos	FM, FnM, GEx, If, Mn, TA.
	Usos NO permitidos	AC, Ag, AHR, AHU, Cn, Gln, ILg, IPs, Ps, TCn.
	Criterios	Fn03 al Fn10, Fo03 al Fo06, Ga03, Ga05 al Ga11, If01 al If09, If11 al If16, If20, If21, Mn01 al Mn19, Ta02 al Ta11, Ta13 al Ta19, Ge01, Ge03 al Ge06, Ge08, Ge10, Ge12 al Ge18.
UGA-0879	Usos permitidos	FM, FnM, GEx, If, Mn, TA.
	Usos NO permitidos	AC, Ag, AHR, AHU, Cn, Gln, ILg, IPs, Ps, TCn.
	Criterios	Fn03 al Fn10, Fo03 al Fo06, Ga03, Ga05 al Ga11, If01 al If09, If11 al If16, If20, If21, Mn01 al Mn19, Ta02 al Ta11, Ta13 al Ta19, Ge01, Ge03 al Ge06, Ge08, Ge10, Ge12 al Ge18.
UGA-0893	Usos permitidos	FM, FnM, GEx, If, Mn, TA.
	Usos NO permitidos	Ac, Ag, AHR, AHU, Cn, Gln, ILg, IPs, Ps, TCn.
	Criterios	Fn03 al Fn10, Fo03 al Fo06, Ga03, Ga05 al Ga11, If01 al If09, If11 al If16, If20, If21, Mn01 al Mn19, Ta02 al Ta11, Ta13 al Ta19, Ge01, Ge03 al Ge06, Ge08, Ge10, Ge12 al Ge18.
UGA-1073	Usos permitidos	FM, FnM, GEx, If, Mn, TA.
	Usos NO permitidos	AC, Ag, AHR, AHU, Cn, Gln, ILg, IPs, Ps, TCn.
	Criterios	Fn03 al Fn10, Fo03 al Fo06, Ga03, Ga05 al Ga11, If01 al If09, If11 al If16, If20, If21, Mn01 al Mn19, Ta02 al Ta11, Ta13 al Ta19, Ge01, Ge03 al Ge06, Ge08, Ge10, Ge12 al Ge18.
UGA-1159	Usos permitidos	FM, FnM, GEx, If, Mn, TA.
	Usos NO permitidos	AC, Ag, AHR, AHU, Cn, Gln, ILg, IPs, Ps, TCn.
	Criterios	Fn03 al Fn10, Fo03 al Fo06, Ga03, Ga05 al Ga11, If01 al If09, If11 al If16, If20, If21, Mn01 al Mn19, Ta02 al Ta11, Ta13 al Ta19, Ge01, Ge03 al Ge06, Ge08, Ge10, Ge12 al Ge18.
UGA-1234	Usos permitidos	FM, FnM, GEx, If, Mn, TA.
	Usos NO permitidos	AC, Ag, AHR, AHU, Cn, Gln, ILg, IPs, Ps, TCn.
	Criterios	Fn03 al Fn10, Fo03 al Fo06, Ga03, Ga05 al Ga11, If01 al If09, If11 al If16, If20, If21, Mn01 al Mn19, Ta02 al Ta11, Ta13 al Ta19, Ge01, Ge03 al Ge06, Ge08, Ge10, Ge12 al Ge18.
Política Protección		
UGA-0762	Usos permitidos	FnM, Mn, TA.
	Usos NO permitidos	Ac, Ag, AHR, AHU, Cn, FM, GEx, Gln, ILg, IPs, If, Ps, TCn.
	Criterios	Fn01, Fn03 al Fn10, Mn01 al Mn19, Ta01 al Ta11, Ta13, Ta14, Ta16 al Ta19, Ge01, Ge03 al Ge06, Ge08, Ge10, Ge12 al Ge18.
UGA-0768	Usos permitidos	FnM, Mn, TA.

Municipio de Luvianos	
Usos NO permitidos	AC, Ag, AHR, AHU, Cn, FM, GEx, Gln, ILg, IPs, If, Ps, TCn.
Criterios	Fn01, Fn03 al Fn10, Mn01 al Mn19, Ta01 al Ta11, Ta13, Ta14, Ta16 al Ta19, Ge01, Ge03 al Ge06, Ge08, Ge10, Ge12 al Ge18.
UGA-0769 Usos permitidos	FnM, Mn, TA.
Usos NO permitidos	AC, Ag, AHR, AHU, Cn, FM, GEx, Gln, ILg, IPs, If, Ps, TCn.
Criterios	Fn01, Fn03 al Fn10, Mn01 al Mn19, Ta01 al Ta11, Ta13, Ta14, Ta16 al Ta19, Ge01, Ge03 al Ge06, Ge08, Ge10, Ge12 al Ge18.
UGA-0786 Usos permitidos	FnM, Mn, TA.
Usos NO permitidos	AC, Ag, AHR, AHU, Cn, FM, GEx, Gln, ILg, IPs, If, Ps, TCn.
Criterios	Fn01, Fn03 al Fn10, Mn01 al Mn19, Ta01 al Ta11, Ta13, Ta14, Ta16 al Ta19, Ge01, Ge03 al Ge06, Ge08, Ge10, Ge12 al Ge18.
UGA-0814 Usos permitidos	AC, Mn, Ps, TA.
Usos NO permitidos	Ag, AHR, AHU, Cn, FM, FnM, GEx, Gln, ILg, IPs, If, TCn.
Criterios	Ac01 al Ac04, Ac06 al Ac09, Ac12, Mn01 al Mn19, Ta01 al Ta11, Ta13, Ta14, Ta16 al Ta19, Ge01, Ge03 al Ge06, Ge08, Ge10, Ge12 al Ge18.
UGA-0833 Usos permitidos	FnM, Mn, TA.
Usos NO permitidos	AC, Ag, AHR, AHU, Cn, FM, GEx, Gln, ILg, IPs, If, Ps, TCn.
Criterios	Fn01, Fn03 al Fn10, Mn01 al Mn19, Ta01 al Ta11, Ta13, Ta14, Ta16 al Ta19, Ge01, Ge03 al Ge06, Ge08, Ge10, Ge12 al Ge18.
UGA-0847 Usos permitidos	AC, Mn, Ps, TA.
Usos NO permitidos	Ag, AHR, AHU, Cn, FM, FnM, GEx, Gln, ILg, IPs, If, TCn.
Criterios	Ac01 al Ac04, Ac06 al Ac09, Ac12, Mn01 al Mn19, Ta01 al Ta11, Ta13, Ta14, Ta16 al Ta19, Ge01, Ge03 al Ge06, Ge08, Ge10, Ge12 al Ge18.
UGA-0867 Usos permitidos	AC, Mn, Ps, TA.
Usos NO permitidos	Ag, AHR, AHU, Cn, FM, FnM, GEx, Gln, ILg, IPs, If, TCn.
Criterios	Ac01 al Ac04, Ac06 al Ac09, Ac12, Mn01 al Mn19, Ta01 al Ta11, Ta13, Ta14, Ta16 al Ta19, Ge01, Ge03 al Ge06, Ge08, Ge10, Ge12 al Ge18.
UGA-0892 Usos permitidos	FnM, Mn, TA.
Usos NO permitidos	AC, Ag, AHR, AHU, Cn, FM, GEx, Gln, ILg, IPs, If, Ps, TCn.
Criterios	Fn01, Fn03 al Fn10, Mn01 al Mn19, Ta01 al Ta11, Ta13, Ta14, Ta16 al Ta19, Ge01, Ge03 al Ge06, Ge08, Ge10, Ge12 al Ge18.
UGA-0920 Usos permitidos	FnM, Mn, TA.
Usos NO permitidos	AC, Ag, AHR, AHU, Cn, FM, GEx, Gln, ILg, IPs, If, Ps, TCn.
Criterios	Fn01, Fn03 al Fn10, Mn01 al Mn19, Ta01 al Ta11, Ta13, Ta14, Ta16 al Ta19, Ge01, Ge03 al Ge06, Ge08, Ge10, Ge12 al Ge18.

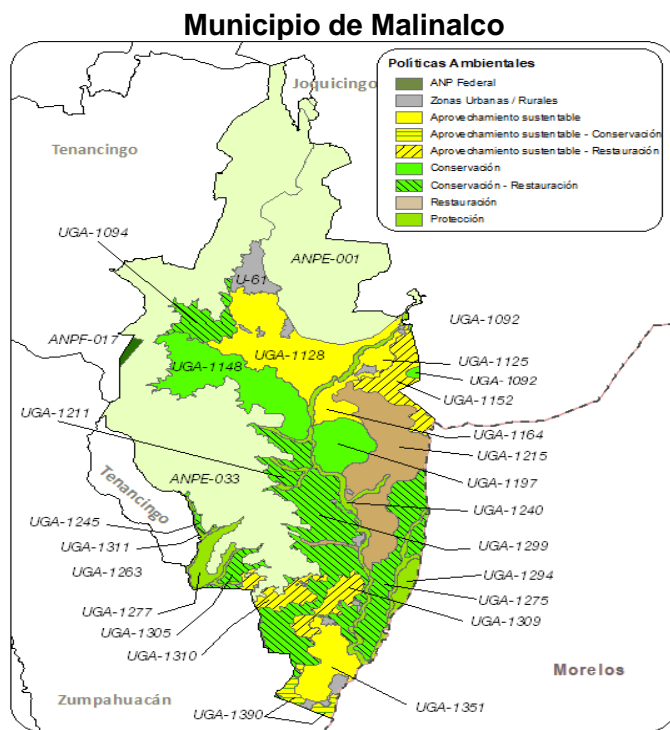

Municipio de Malinalco		
Política ANP Estatal		
ANPE-001	Usos permitidos	Usos permitidos conforme al Decreto y Programa de Manejo.
	Usos NO permitidos	Usos no permitidos conforme al Decreto y Programa de Manejo.
	Criterios	Ac02, Ac04, Ac06, Ac07, Ac09, Ac12, Ag02 al Ag05, Ag09 al Ag13, Ag15, Ag16, Ag18, Co01, Co02, Co05 al Co09, Co15, Co16, Co18, Fn01, Fn02, Fn04, Fn05, Fn07, Fn08, Fo01, Fo03, Fo06, Ga01, Ga05 al Ga08, Gi01, Gi02, If01, If02, If04, If05, If07, If08, If11, If12, If15, If16, If20, If21, In01 al In04, In07, In08, Mn01 al Mn19, Pe05, Tu01 al Tu03, Tu05, Tu06, Tu09, Tu11, Tu12, Ta01 al Ta05, Ta09, Ta11, Ta12, Ta14 al Ta18, Hr02, Hr06 al Hr08, Hr10 al Hr12, Hu02, Ge01 al Ge09, Ge11 al Ge20.
ANPE-033	Usos permitidos	Usos permitidos conforme al Decreto y Programa de Manejo.
	Usos NO permitidos	Usos no permitidos conforme al Decreto y Programa de Manejo.
	Criterios	Ac02, Ac04, Ac06, Ac07, Ac09, Ac12, Ag02 al Ag05, Ag09 al Ag13, Ag15, Ag16, Ag18, Co01, Co02, Co05 al Co09, Co15, Co16, Co18, Fn01, Fn02, Fn04, Fn05, Fn07, Fn08, Fo01, Fo03, Fo06, Ga01, Ga05 al Ga08, Gi01, Gi02, If01, If02, If04, If05, If07, If08, If11, If12, If15, If16, If20, If21, In01 al In04, In07, In08, Mn01 al Mn19, Pe05, Tu01 al Tu03, Tu05, Tu06, Tu09, Tu11, Tu12, Ta01 al Ta05, Ta09, Ta11, Ta12, Ta14 al Ta18, Hr02, Hr06 al Hr08, Hr10 al Hr12, Hu02, Ge01 al Ge09, Ge11 al Ge20.
Política ANP Federal		
ANPF-017	Usos permitidos	Usos permitidos conforme al Decreto y Programa de Manejo.
	Usos NO permitidos	Usos no permitidos conforme al Decreto y Programa de Manejo.
	Criterios	Fn01, Fo01, Ge01, Ge02, Ge04 al Ge13, Ge17 al Ge20.
Política Zonas Urbanas-Urbanizables		
U-61	Usos permitidos	Usos definidos conforme al Plan Municipal de Desarrollo Urbano.
	Usos NO permitidos	Conforme al Plan Municipal de Desarrollo Urbano.
	Criterios	Ag02, Ag10, Ag12, Ag21, Co04, Co07, Co10, Ga01, Gi01, Gi02, Gi04, If03, If04, If08, If10, If12, If14, If15, If17, If20, If21, In02 al In10, Ip01 al Ip15, Tu01, Tu02, Tu05, Tu06, Tu09, Tu11, Tu12, Ta03 al Ta05, Ta10, Ta11, Ta17, Ta18, Hr01 al Hr04, Hr05, Hr07 al Hr12, Hr14 al Hr19, Ge02, Ge04, Ge05, Ge08, Ge10 al Ge12, Ge14, Ge15.
Política Aprovechamiento sustentable		
UGA-1125	Usos permitidos	AC, Ag, GEx, ILg, If, Mn, TA.
	Usos NO permitidos	AHR, AHU, Cn, FM, FnM, Gln, IPs, Ps, TCn.
	Criterios	Ac01, Ac03 al Ac12, Ag01 al Ag05, Ag07, Ag10 al Ag16, Ag18, Ag19, Ag21 al Ag23, Ga01, Ga02, Ga04, Ga12, If03 al If05, If07, If08, If11 al If16, If20, If21, In01, In03 al In10, Mn01 al Mn19, Ta03, Ta04, Ta06 al Ta11, Ta13 al Ta17, Ta19, Ge01, Ge03 al Ge06, Ge08, Ge10, Ge12 al Ge18.
UGA-1128	Usos permitidos	AC, Ag, GEx, ILg, If, Mn, TA.
	Usos NO permitidos	AHR, AHU, Cn, FM, FnM, Gln, IPs, Ps, TCn.
	Criterios	Ac01, Ac03 al Ac12, Ag01 al Ag05, Ag07, Ag10 al Ag16, Ag18, Ag19, Ag21 al Ag23, Ga01, Ga02, Ga04, Ga12, If03 al If05, If07, If08, If11 al If16, If20, If21, In01, In03 al In10, Mn01 al Mn19, Ta03, Ta04, Ta06 al Ta11, Ta13 al Ta17, Ta19, Ge01, Ge03 al Ge06, Ge08, Ge10, Ge12 al Ge18.
UGA-1164	Usos permitidos	AC, Ag, GEx, ILg, If, Mn, TA.
	Usos NO permitidos	AHR, AHU, Cn, FM, FnM, Gln, IPs, Ps, TCn.
	Criterios	Ac01, Ac03 al Ac12, Ag01 al Ag05, Ag07, Ag10 al Ag16, Ag18, Ag19, Ag22, Ag23, Ga01, Ga04, Ga12, If03 al If05, If07, If08, If11 al If16, If20, If21, In01, In03 al In10, Mn01 al Mn19, Ta03, Ta04, Ta06 al Ta11, Ta13 al Ta17, Ta19, Ge01, Ge03 al Ge06, Ge08, Ge10, Ge12 al Ge18.
UGA-1351	Usos permitidos	AC, Ag, GEx, ILg, If, Mn, TA.
	Usos NO permitidos	AHR, AHU, Cn, FM, FnM, Gln, IPs, Ps, TCn.
	Criterios	Ac01, Ac03 al Ac12, Ag01 al Ag03, Ag05, Ag07, Ag10 al Ag15, Ag18, Ag21, Ag23, Ga01, Ga02, Ga04, Ga12, If03 al If05, If07, If08, If11 al If16, If20, If21, In01, In03 al In10, Mn01 al Mn19, Ta03, Ta04, Ta06 al Ta11, Ta13 al Ta17, Ta19, Ge01, Ge03 al Ge06, Ge08, Ge10, Ge12 al Ge18.
Política Conservación - Restauración		
UGA-1094	Usos permitidos	FM, FnM, GEx, If, Mn, TA.
	Usos NO permitidos	AC, Ag, AHR, AHU, Cn, Gln, ILg, IPs, Ps, TCn.
	Criterios	Fn03 al Fn10, Fo03 al Fo06, Ga03, Ga05 al Ga11, If01 al If09, If11 al If16, If20, If21, Mn01 al Mn19, Ta02 al Ta11, Ta13 al Ta19, Ge01, Ge03 al Ge06, Ge08, Ge10, Ge12 al Ge18.
UGA-1211	Usos permitidos	FM, FnM, GEx, If, Mn, TA.
	Usos NO permitidos	AC, Ag, AHR, AHU, Cn, Gln, ILg, IPs, Ps, TCn.
	Criterios	Fn03 al Fn10, Fo03 al Fo06, Ga03, Ga05 al Ga11, If01 al If09, If11 al If16, If20, If21, Mn01 al Mn19, Ta02 al Ta11, Ta13 al Ta19, Ge01, Ge03 al Ge06, Ge08, Ge10, Ge12 al Ge18.
UGA-1245	Usos permitidos	FnM, Mn, TA.
	Usos NO permitidos	AC, Ag, AHR, AHU, Cn, FM, GEx, Gln, ILg, IPs, If, Ps, TCn.
	Criterios	Fn01, Fn03 al Fn10, Mn01 al Mn19, Ta01 al Ta11, Ta13, Ta14, Ta16 al Ta19, Ge01, Ge03 al Ge06, Ge08, Ge10, Ge12 al Ge18.
UGA-1267	Usos permitidos	FM, FnM, GEx, If, Mn, TA.
	Usos NO permitidos	Ac, Ag, AHR, AHU, Cn, Gln, ILg, IPs, Ps, TCn.

Municipio de Malinalco		
	Criterios	Fn03 al Fn10, Fo03 al Fo06, Ga03, Ga05 al Ga11, If01 al If09, If11 al If16, If20, If21, Mn01 al Mn19, Ta02 al Ta11, Ta13 al Ta19, Ge01, Ge03 al Ge06, Ge08, Ge10, Ge12 al Ge18.
UGA-1275	Usos permitidos	FM, FnM, GEx, If, Mn, TA.
	Usos NO permitidos	AC, Ag, AHR, AHU, Cn, Gln, ILg, IPs, Ps, TCn.
	Criterios	Fn03 al Fn10, Fo03 al Fo06, Ga03, Ga05 al Ga11, If01 al If09, If11 al If16, If20, If21, Mn01 al Mn19, Ta02 al Ta11, Ta13 al Ta19, Ge01, Ge03 al Ge06, Ge08, Ge10, Ge12 al Ge18.
UGA-1287	Usos permitidos	Ag, FM, FnM, GEx, If, Mn, TA.
	Usos NO permitidos	Ac, AHR, AHU, Cn, Gln, ILg, IPs, Ps, TCn.
	Criterios	Ag01 al Ag12, Ag14 al Ag16, Ag18 al Ag20, Ag22, Ag23, Fn02 al Fn10, Fo02 al Fo06, Ga03, Ga05 al Ga11, If01 al If09, If11 al If16, If20, If21, Mn01 al Mn19, Ta02 al Ta19, Ge01, Ge03 al Ge06, Ge08, Ge10, Ge12 al Ge18.
UGA-1299	Usos permitidos	Ag, FM, FnM, GEx, If, Mn, TA.
	Usos NO permitidos	AC, AHR, AHU, Cn, Gln, ILg, IPs, Ps, TCn.
	Criterios	Ag01 al Ag12, Ag14 al Ag16, Ag18 al Ag20, Ag22, Ag23, Fn02 al Fn10, Fo02 al Fo06, Ga03, Ga05 al Ga11, If01 al If09, If11 al If16, If20, If21, Mn01 al Mn19, Ta02 al Ta19, Ge01, Ge03 al Ge06, Ge08, Ge10, Ge12 al Ge18.
UGA-1305	Usos permitidos	Ag, FM, FnM, GEx, If, Mn, TA.
	Usos NO permitidos	AC, AHR, AHU, Cn, Gln, ILg, IPs, Ps, TCn.
	Criterios	Ag01 al Ag12, Ag14 al Ag16, Ag18 al Ag20, Ag22, Ag23, Fn02 al Fn10, Fo02 al Fo06, Ga03, Ga05 al Ga11, If01 al If09, If11 al If16, If20, If21, Mn01 al Mn19, Ta02 al Ta19, Ge01, Ge03 al Ge06, Ge08, Ge10, Ge12 al Ge18.
Política Restauración		
UGA-1215	Usos permitidos	Ag, FM, FnM, GEx, If, Mn, TA.
	Usos NO permitidos	AC, AHR, AHU, Cn, Gln, ILg, IPs, Ps, TCn.
	Criterios	Ag01 al Ag12, Ag14 al Ag16, Ag18 al Ag20, Ag22, Ag23, Fn02 al Fn10, Fo02 al Fo06, Ga03, Ga05 al Ga11, If01 al If09, If11 al If16, If20, If21, Mn01 al Mn19, Ta02 al Ta19, Ge01, Ge03 al Ge06, Ge08, Ge10, Ge12 al Ge18.
UGA-1263	Usos permitidos	AC, Ag, FnM, Mn, Ps, TA.
	Usos NO permitidos	AHR, AHU, Cn, FM, GEx, Gln, ILg, IPs, If, TCn.
	Criterios	Ac01 al Ac04, Ac06 al Ac09, Ac12, Ag01 al Ag12, Ag14 al Ag16, Ag18 al Ag20, Ag22, Ag23, Fn02 al Fn10, Mn01 al Mn19, Ta02 al Ta19, Ge01, Ge03 al Ge06, Ge08, Ge10, Ge12 al Ge18.
Política Aprovechamiento sustentable - Restauración		
UGA-1152	Usos permitidos	AC, Ag, FnM, GEx, If, Mn, TA.
	Usos NO permitidos	AHR, AHU, Cn, FM, Gln, ILg, IPs, Ps, TCn.
	Criterios	Ac01, Ac03 al Ac12, Ag01 al Ag12, Ag14 al Ag16, Ag18 al Ag20, Ag22, Ag23, Fn03 al Fn10, Ga01, Ga03 al Ga12, If03 al If05, If07, If08, If11 al If16, If20, If21, Mn01 al Mn19, Ta02 al Ta19, Ge01, Ge03 al Ge06, Ge08, Ge10, Ge12 al Ge18.
UGA-1288	Usos permitidos	Ag, FM, FnM, GEx, If, Mn, TA.
	Usos NO permitidos	AC, AHR, AHU, Cn, Gln, ILg, IPs, Ps, TCn.
	Criterios	Ag01 al Ag12, Ag14 al Ag16, Ag18 al Ag23, Fn02 al Fn10, Fo01 al Fo06, Ga02, Ga03, Ga05 al Ga11, If01 al If09, If11 al If16, If20, If21, Mn01 al Mn19, Ta02 al Ta19, Ge01, Ge03 al Ge06, Ge08, Ge10, Ge12 al Ge18.
UGA-1309	Usos permitidos	AC, Ag, FnM, GEx, If, Mn, TA.
	Usos NO permitidos	AHR, AHU, Cn, FM, Gln, ILg, IPs, Ps, TCn.
	Criterios	Ac01, Ac03 al Ac12, Ag01 al Ag12, Ag14 al Ag16, Ag18 al Ag23, Fn03 al Fn10, Ga01 al Ga12, If03 al If05, If07, If08, If11 al If16, If20, If21, Mn01 al Mn19, Ta02 al Ta19, Ge01, Ge03 al Ge06, Ge08, Ge10, Ge12 al Ge18.
UGA-1310	Usos permitidos	AC, Ag, FnM, GEx, If, Mn, TA.
	Usos NO permitidos	AHR, AHU, Cn, FM, Gln, ILg, IPs, Ps, TCn.
	Criterios	Ac01, Ac03 al Ac12, Ag01 al Ag12, Ag14 al Ag23, Fn03 al Fn10, Ga01 al Ga12, If03 al If05, If07, If08, If11 al If16, If20, If21, Mn01 al Mn19, Ta02 al Ta19, Ge01, Ge03 al Ge06, Ge08, Ge10, Ge12 al Ge18.
Política Aprovechamiento sustentable - Conservación		
UGA-1390	Usos permitidos	AC, Ag, FnM, GEx, If, Mn, TA.
	Usos NO permitidos	AHR, AHU, Cn, FM, Gln, ILg, IPs, Ps, TCn.
	Criterios	Ac01, Ac03 al Ac12, Ag01 al Ag07, Ag09 al Ag12, Ag14 al Ag16, Ag18 al Ag23, Fn03 al Fn10, Ga01 al Ga12, If03 al If08, If11 al If16, If20, If21, Mn01 al Mn19, Ta02 al Ta11, Ta13 al Ta19, Ge01, Ge03 al Ge06, Ge08, Ge10, Ge12 al Ge18.
Política Conservación		
UGA-1092	Usos permitidos	FM, FnM, GEx, If, Mn, TA.
	Usos NO permitidos	AC, Ag, AHR, AHU, Cn, Gln, ILg, IPs, Ps, TCn.
	Criterios	Fn03 al Fn10, Fo03 al Fo06, Ga03, Ga05 al Ga11, If01 al If09, If11 al If16, If20, If21, Mn01 al Mn19, Ta02 al Ta11, Ta13 al Ta19, Ge01, Ge03 al Ge06, Ge08, Ge10, Ge12 al Ge18.
UGA-1148	Usos permitidos	FM, FnM, GEx, If, Mn, TA.
	Usos NO permitidos	AC, Ag, AHR, AHU, Cn, Gln, ILg, IPs, Ps, TCn.

Municipio de Malinalco		
	Criterios	Fn03 al Fn10, Fo03 al Fo06, Ga03, Ga05 al Ga11, If01 al If09, If11 al If16, If20, If21, Mn01 al Mn19, Ta02 al Ta11, Ta13 al Ta19, Ge01, Ge03 al Ge06, Ge08, Ge10, Ge12 al Ge18.
UGA-1197	Usos permitidos	FM, FnM, GEx, If, Mn, TA.
	Usos NO permitidos	AC, Ag, AHR, AHU, Cn, Gln, ILg, IPs, Ps, TCn.
	Criterios	Fn03 al Fn10, Fo03 al Fo06, Ga03, Ga05 al Ga11, If01 al If09, If11 al If16, If20, If21, Mn01 al Mn19, Ta02 al Ta11, Ta13 al Ta19, Ge01, Ge03 al Ge06, Ge08, Ge10, Ge12 al Ge18.
Política Protección		
UGA-1240	Usos permitidos	AC, Mn, Ps, TA.
	Usos NO permitidos	Ag, AHR, AHU, Cn, FM, FnM, GEx, Gln, ILg, IPs, If, TCn.
	Criterios	Ac01 al Ac04, Ac06 al Ac09, Ac12, Mn01 al Mn19, Ta01 al Ta11, Ta13, Ta14, Ta16 al Ta19, Ge01, Ge03 al Ge06, Ge08, Ge10, Ge12 al Ge18.
UGA-1277	Usos permitidos	FnM, Mn, TA.
	Usos NO permitidos	AC, Ag, AHR, AHU, Cn, FM, GEx, Gln, ILg, IPs, If, Ps, TCn.
	Criterios	Fn01, Fn03 al Fn10, Mn01 al Mn19, Ta01 al Ta11, Ta13, Ta14, Ta16 al Ta19, Ge01, Ge03 al Ge06, Ge08, Ge10, Ge12 al Ge18.
UGA-1294	Usos permitidos	FnM, Mn, TA.
	Usos NO permitidos	AC, Ag, AHR, AHU, Cn, FM, GEx, Gln, ILg, IPs, If, Ps, TCn.
	Criterios	Fn01, Fn03 al Fn10, Mn01 al Mn19, Ta01 al Ta11, Ta13, Ta14, Ta16 al Ta19, Ge01, Ge03 al Ge06, Ge08, Ge10, Ge12 al Ge18.
UGA-1311	Usos permitidos	AC, Mn, Ps, TA.
	Usos NO permitidos	Ag, AHR, AHU, Cn, FM, FnM, GEx, Gln, ILg, IPs, If, TCn.
	Criterios	Ac01 al Ac04, Ac06 al Ac09, Ac12, Mn01 al Mn19, Ta01 al Ta11, Ta13, Ta14, Ta16 al Ta19, Ge01, Ge03 al Ge06, Ge08, Ge10, Ge12 al Ge18.

Municipio de Melchor Ocampo

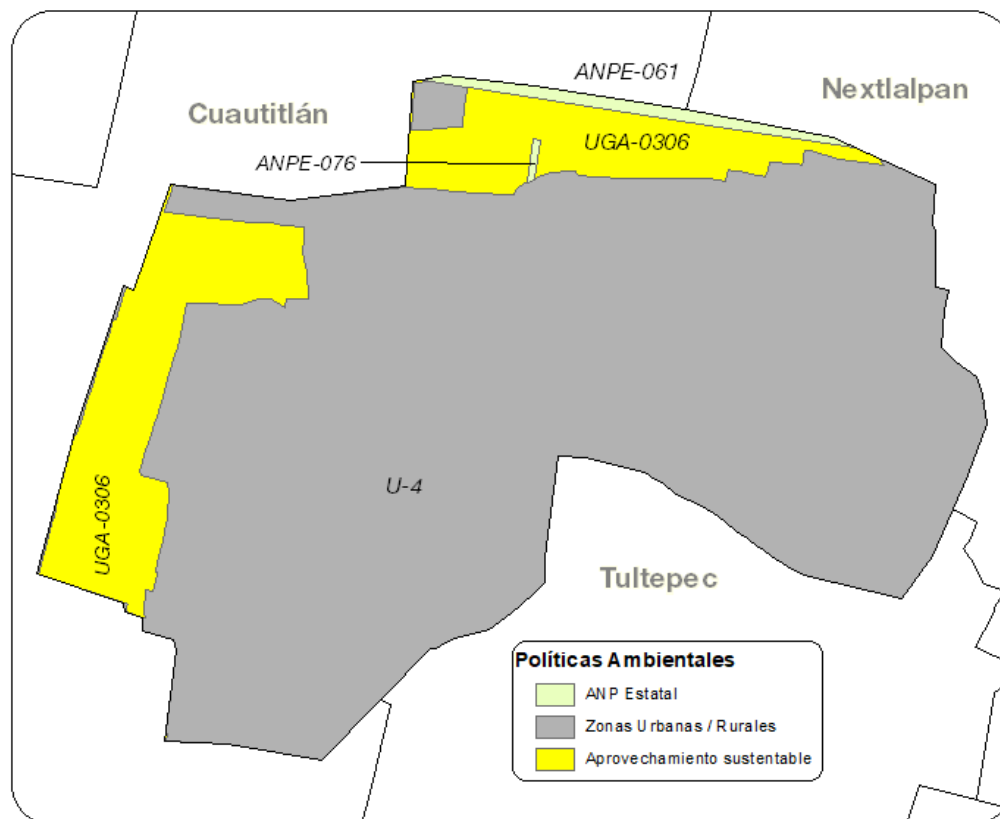

Municipio de Melchor Ocampo		
Política ANP Estatal		
ANPE-061	Usos permitidos	Usos permitidos conforme al Decreto y Programa de Manejo.
	Usos NO permitidos	Usos no permitidos conforme al Decreto y Programa de Manejo.

Municipio de Melchor Ocampo		
Criterios		Ac02, Ac04, Ac06, Ac07, Ac09, Ac12, Ag02 al Ag05, Ag09 al Ag13, Ag15, Ag16, Ag18, Co01, Co02, Co05 al Co09, Co15, Co16, Co18, Fn01, Fn02, Fn04, Fn05, Fn07, Fn08, Fo01, Fo03, Fo06, Ga01, Ga05 al Ga08, Gi01, Gi02, If01, If02, If04, If05, If07, If08, If11, If12, If15, If16, If20, If21, In01 al In04, In07, In08, Mn01 al Mn19, Pe05, Tu01 al Tu03, Tu05, Tu06, Tu09, Tu11, Tu12, Ta01 al Ta05, Ta09, Ta11, Ta12, Ta14 al Ta18, Hr02, Hr06 al Hr08, Hr10 al Hr12, Hu02, Ge01 al Ge09, Ge11 al Ge20.
ANPE-076	Usos permitidos	Usos permitidos conforme al Decreto y Programa de Manejo.
	Usos NO permitidos	Usos no permitidos conforme al Decreto y Programa de Manejo.
	Criterios	Ac09, Ac12, Co01, Co04, Co05, Co07, Co15, Co16, Co18, Fn01, Fn08, If07, If15, If16, If21, Ta02 al Ta07, Ta09, Ta12, Ta14 al Ta18, Ge01 al Ge13, Ge20.
Política Aprovechamiento sustentable		
UGA-0306	Usos permitidos	AC, Ag, GEX, If, Mn, TA.
	Usos NO permitidos	AHR, AHU, Cn, FM, FnM, Gln, ILg, IPs, Ps, TCn.
	Criterios	Ac01, Ac03 al Ac12, Ag01 al Ag03, Ag05, Ag07, Ag10 al Ag15, Ag17, Ag18, Ag23, Ga01, Ga04, Ga12, If03 al If05, If07, If08, If11 al If16, If20, If21, Mn01 al Mn19, Ta03, Ta04, Ta06 al Ta11, Ta13 al Ta17, Ta19, Ge01, Ge03 al Ge06, Ge08, Ge10, Ge12 al Ge18.
Política Zonas Urbanas-Urbanizables		
U-4	Usos permitidos	Usos definidos conforme al Plan Municipal de Desarrollo Urbano.
	Usos NO permitidos	Conforme al Plan Municipal de Desarrollo Urbano.
	Criterios	In05 al In10, Ip01, Ip03 al Ip15, Tu06, Hu01 al Hu04, Hu06, Hu08 al Hu10, Hu12, Hu14 al Hu19, Ge02, Ge04, Ge05, Ge08, Ge10, Ge11, Ge15.

Municipio de Metepec

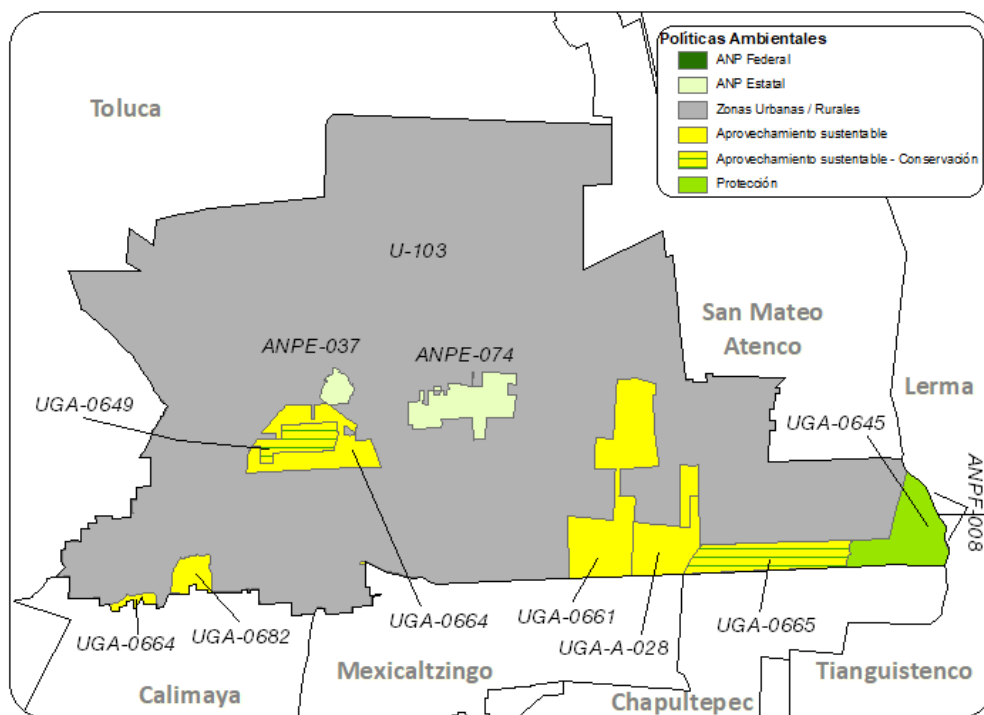

Municipio de Metepec		
Política ANP Estatal		
ANPE-037	Usos permitidos	Usos permitidos conforme al Decreto y Programa de Manejo.
	Usos NO permitidos	Usos no permitidos conforme al Decreto y Programa de Manejo.
	Criterios	Ac09, Ac12, Co01, Co04, Co05, Co07, Co15, Co16, Co18, Fn01, Fn08, If07, If15, If16, If21, Ta02 al Ta07, Ta09, Ta12, Ta14 al Ta18, Ge01 al Ge13, Ge20.
ANPE-074	Usos permitidos	Usos permitidos conforme al Decreto y Programa de Manejo.
	Usos NO permitidos	Usos no permitidos conforme al Decreto y Programa de Manejo.
	Criterios	Ac09, Ac12, Co01, Co04, Co05, Co07, Co15, Co16, Co18, Fn01, Fn08, If07, If15, If16, If21, Ta02 al Ta07, Ta09, Ta12, Ta14 al Ta18, Ge01 al Ge13, Ge20.

Municipio de Metepec		
ANP Federal		
ANPF-008	Usos permitidos	Usos permitidos conforme al Decreto y Programa de Manejo.
	Usos NO permitidos	Usos no permitidos conforme al Decreto y Programa de Manejo.
	Criterios	Ac04, Ac06, Ac07, Ac09, Ac12, Fn01, Pe05, Ge01, Ge02, Ge04 al Ge13, Ge17 al Ge20.
Política Zonas Urbanas-Urbanizables		
U-103	Usos permitidos	Usos definidos conforme al Plan Municipal de Desarrollo Urbano.
	Usos NO permitidos	Conforme al Plan Municipal de Desarrollo Urbano.
	Criterios	In05 al In10, Ip01, Ip03 al Ip15, Tu06, Hu01 al Hu04, Hu06, Hu08 al Hu10, Hu12, Hu14 al Hu19, Ge02, Ge04, Ge05, Ge08, Ge10, Ge11, Ge15.
Política Aprovechamiento sustentable		
UGA-0661	Usos permitidos	AC, AHR, AHU, GEx, ILg, If, Mn, TA, TCn.
	Usos NO permitidos	Ag, Cn, FM, FnM, Gln, IPs, Ps.
	Criterios	Ac01, Ac03 al Ac12, Ga01, Ga04, Ga12, If04, If05, If07, If10 al If16, If20, If21, In02 al In10, Mn01 al Mn19, Tu01 al Tu13, Ta03, Ta04, Ta06 al Ta11, Ta13 al Ta17, Ta19, Hr02 al Hr05, Hr07 al Hr10, Hr13, Hr16 al Hr19, Hu01, Hu03, Hu04, Hu07 al Hu20, Ge01, Ge03 al Ge06, Ge08, Ge10, Ge12 al Ge18.
UGA-0664	Usos permitidos	AC, Ag, GEx, ILg, If, Mn, TA.
	Usos NO permitidos	AHR, AHU, Cn, FM, FnM, Gln, IPs, Ps, TCn.
	Criterios	Ac01, Ac03 al Ac12, Ag01 al Ag05, Ag07, Ag10 al Ag19, Ag21 al Ag23, Ga01, Ga02, Ga04, Ga12, If03 al If05, If07, If08, If11 al If16, If20, If21, In01, In03 al In10, Mn01 al Mn19, Ta03, Ta04, Ta06 al Ta11, Ta13 al Ta17, Ta19, Ge01, Ge03 al Ge06, Ge08, Ge10, Ge12 al Ge18.
UGA-0682	Usos permitidos	AC, Ag, GEx, If, Mn, TA.
	Usos NO permitidos	AHR, AHU, Cn, FM, FnM, Gln, ILg, IPs, Ps, TCn.
	Criterios	Ac01, Ac03 al Ac12, Ag01 al Ag03, Ag05, Ag07, Ag10 al Ag15, Ag18, Ag21, Ag23, Ga01, Ga02, Ga04, Ga12, If03 al If05, If07, If08, If11 al If16, If20, If21, Mn01 al Mn19, Ta03, Ta04, Ta06 al Ta11, Ta13 al Ta17, Ta19, Ge01, Ge03 al Ge06, Ge08, Ge10, Ge12 al Ge18.
UGA-A-028	Usos permitidos	AC, AHR, AHU, GEx, ILg, If, Mn, TA, TCn.
	Usos NO permitidos	Ag, Cn, FM, FnM, Gln, IPs, Ps.
	Criterios	Ac01, Ac03 al Ac12, Ga01, Ga04, Ga12, If04, If05, If07, If10 al If16, If20, If21, In02 al In10, Mn01 al Mn19, Tu01 al Tu13, Ta03, Ta04, Ta06 al Ta11, Ta13 al Ta17, Ta19, Hr02 al Hr05, Hr07 al Hr10, Hr13, Hr16 al Hr19, Hu01, Hu03, Hu04, Hu07 al Hu20, Ge01, Ge03 al Ge06, Ge08, Ge10, Ge12 al Ge18.
Política Aprovechamiento sustentable – Conservación		
UGA-0649	Usos permitidos	AC, AHR, AHU, ILg, If, Mn, TA, TCn.
	Usos NO permitidos	Ag, Cn, FM, FnM, GEx, Gln, IPs, Ps.
	Criterios	Ac01, Ac03 al Ac12, Ga02, If04, If05, If07, If10 al If16, If20, If21, In02 al In10, Mn01 al Mn19, Tu01 al Tu13, Ta03, Ta04, Ta06 al Ta11, Ta13 al Ta17, Ta19, Hr19, Hu01 al Hu05, Hu07 al Hu20, Ge01, Ge03 al Ge06, Ge08, Ge10, Ge12 al Ge18.
UGA-0665	Usos permitidos	AC, Ag, GEx, ILg, If, Mn, TA.
	Usos NO permitidos	AHR, AHU, Cn, FM, FnM, Gln, IPs, Ps, TCn.
	Criterios	Ac01, Ac03 al Ac12, Ag01 al Ag05, Ag07, Ag10 al Ag16, Ag18, Ag19, Ag22, Ag23, Ga01, Ga04, Ga12, If03 al If05, If07, If08, If11 al If16, If20, If21, In01, In03 al In10, Mn01 al Mn19, Ta03, Ta04, Ta06 al Ta11, Ta13 al Ta17, Ta19, Ge01, Ge03 al Ge06, Ge08, Ge10, Ge12 al Ge18.
Política Protección		
UGA-0645	Usos permitidos	AC, Ag, AHR, AHU, GEx, Gln, ILg, IPs, If.
	Usos NO permitidos	Cn, FM, FnM, Mn, Ps, TA, TCn.
	Criterios	Ac08, Ac11, Ac12, Ag01 al Ag04, Ag14, Ag16, Ag18, Ag19, Ag21, Ag22, Ga01 al Ga12, Gi01 al Gi08, If07, If08, If10, If13 al If18, If20, If21, In01 al In10, Ip01 al Ip15, Hr01 al Hr19, Hu01 al Hu20, Ge01 al Ge06, Ge08, Ge10 al Ge15, Ge17, Ge18.

Municipio de Mexicaltzingo

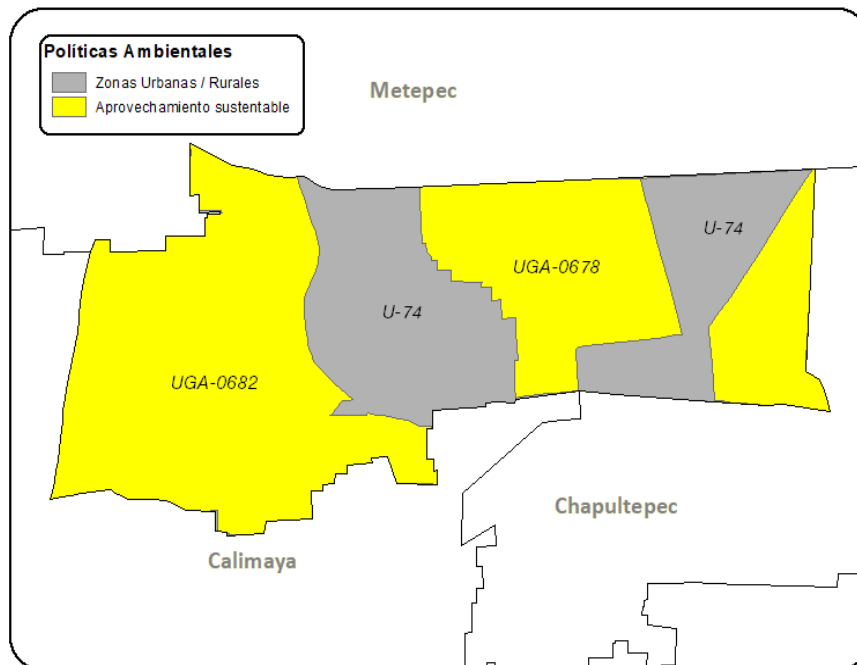

Municipio de Mexicaltzingo		
Política Aprovechamiento sustentable		
UGA-0678	Usos permitidos	AC, Ag, GEx, If, Mn, TA.
	Usos NO permitidos	AHR, AHU, Cn, FM, FnM, Gln, ILg, IPs, Ps, TCn.
	Criterios	Ac01, Ac03 al Ac12, Ag01 al Ag03, Ag05, Ag07, Ag10 al Ag15, Ag18, Ag23, Ga01, Ga04, Ga12, If03 al If05, If07, If08, If11 al If16, If20, If21, Mn01 al Mn19, Ta03, Ta04, Ta06 al Ta11, Ta13 al Ta17, Ta19, Ge01, Ge03 al Ge06, Ge08, Ge10, Ge12 al Ge18.
UGA-0682	Usos permitidos	AC, Ag, GEx, If, Mn, TA.
	Usos NO permitidos	AHR, AHU, Cn, FM, FnM, Gln, ILg, IPs, Ps, TCn.
	Criterios	Ac01, Ac03 al Ac12, Ag01 al Ag03, Ag05, Ag07, Ag10 al Ag15, Ag18, Ag21, Ag23, Ga01, Ga02, Ga04, Ga12, If03 al If05, If07, If08, If11 al If16, If20, If21, Mn01 al Mn19, Ta03, Ta04, Ta06 al Ta11, Ta13 al Ta17, Ta19, Ge01, Ge03 al Ge06, Ge08, Ge10, Ge12 al Ge18.
Política Zonas Urbanas-Urbanizables		
U-74	Usos permitidos	Usos definidos conforme al Plan Municipal de Desarrollo Urbano.
	Usos NO permitidos	Conforme al Plan Municipal de Desarrollo Urbano.
	Criterios	Ag02, Ag10, Ag12, Ag21, Co04, Co07, Co10, Ga01, Gi01, Gi02, Gi04, If03, If04, If08, If10, If12, If14, If15, If17, If20, If21, In02 al In10, Ip01 al Ip15, Tu01, Tu02, Tu05, Tu06, Tu09, Tu11, Tu12, Ta03 al Ta05, Ta10, Ta11, Ta17, Ta18, Hr01 al Hr04, Hr05, Hr07 al Hr12, Hr14 al Hr19, Ge02, Ge04, Ge05, Ge08, Ge10 al Ge12, Ge14, Ge15.

Municipio de Morelos

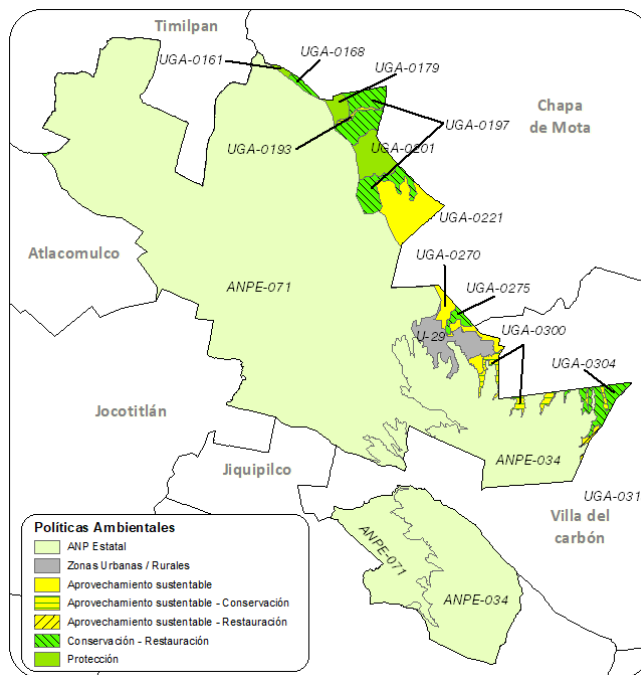

Municipio de Morelos		
Política ANP Estatal		
ANPE-034	Usos permitidos	Usos permitidos conforme al Decreto y Programa de Manejo.
	Usos NO permitidos	Usos no permitidos conforme al Decreto y Programa de Manejo.
	Criterios	Ac02, Ac04, Ac06, Ac07, Ac09, Ac12, Ag02 al Ag05, Ag09 al Ag13, Ag15, Ag16, Ag18, Co01, Co02, Co05 al Co09, Co15, Co16, Co18, Fn01, Fn02, Fn04, Fn05, Fn07, Fn08, Fo01, Fo03, Fo06, Ga01, Ga05 al Ga08, Gi01, Gi02, If01, If02, If04, If05, If07, If08, If11, If12, If15, If16, If20, If21, In01 al In04, In07, In08, Mn01 al Mn19, Pe05, Tu01 al Tu03, Tu05, Tu06, Tu09, Tu11, Tu12, Ta01 al Ta05, Ta09, Ta11, Ta12, Ta14 al Ta18, Hr02, Hr06 al Hr08, Hr10 al Hr12, Hu02, Ge01 al Ge09, Ge11 al Ge20.
ANPE-029	Usos permitidos	Usos permitidos conforme al Decreto y Programa de Manejo.
	Usos NO permitidos	Usos no permitidos conforme al Decreto y Programa de Manejo.
	Criterios	Ac09, Ac12, Co01, Co04, Co05, Co07, Co15, Co16, Co18, Fn01, Fn08, If07, If15, If16, If21, Ta02 al Ta07, Ta09, Ta12, Ta14 al Ta18, Ge01 al Ge13, Ge20.
ANPE-057	Usos permitidos	Usos permitidos conforme al Decreto y Programa de Manejo.
	Usos NO permitidos	Usos no permitidos conforme al Decreto y Programa de Manejo.
	Criterios	Ac02, Ac04, Ac06, Ac07, Ac09, Ac12, Ag02 al Ag05, Ag09 al Ag13, Ag15, Ag16, Ag18, Co01, Co02, Co05 al Co09, Co15, Co16, Co18, Fn01, Fn02, Fn04, Fn05, Fn07, Fn08, Fo01, Fo03, Fo06, Ga01, Ga05 al Ga08, Gi01, Gi02, If01, If02, If04, If05, If07, If08, If11, If12, If15, If16, If20, If21, In01 al In04, In07, In08, Mn01 al Mn19, Pe05, Tu01 al Tu03, Tu05, Tu06, Tu09, Tu11, Tu12, Ta01 al Ta05, Ta09, Ta11, Ta12, Ta14 al Ta18, Hr02, Hr06 al Hr08, Hr10 al Hr12, Hu02, Ge01 al Ge09, Ge11 al Ge20.
ANPE-071	Usos permitidos	Usos permitidos conforme al Decreto y Programa de Manejo.
	Usos NO permitidos	Usos no permitidos conforme al Decreto y Programa de Manejo.
	Criterios	Ac02, Ac04, Ac06, Ac07, Ac09, Ac12, Ag02 al Ag05, Ag09 al Ag13, Ag15, Ag16, Ag18, Co01, Co02, Co05 al Co09, Co15, Co16, Co18, Fn01, Fn02, Fn04, Fn05, Fn07, Fn08, Fo01, Fo03, Fo06, Ga01, Ga05 al Ga08, Gi01, Gi02, If01, If02, If04, If05, If07, If08, If11, If12, If15, If16, If20, If21, In01 al In04, In07, In08, Mn01 al Mn19, Pe05, Tu01 al Tu03, Tu05, Tu06, Tu09, Tu11, Tu12, Ta01 al Ta05, Ta09, Ta11, Ta12, Ta14 al Ta18, Hr02, Hr06 al Hr08, Hr10 al Hr12, Hu02, Ge01 al Ge09, Ge11 al Ge20.
Política Zonas Urbanas-Urbanizables		
U-29	Usos permitidos	Usos definidos conforme al Plan Municipal de Desarrollo Urbano.
	Usos NO permitidos	Conforme al Plan Municipal de Desarrollo Urbano.
	Criterios	Ag02, Ag10, Ag12, Ag21, Co04, Co07, Co10, Ga01, Gi01, Gi02, Gi04, If03, If04, If08, If10, If12, If14, If15, If17, If20, If21, In02 al In10, Ip01 al Ip15, Tu01, Tu02, Tu05, Tu06, Tu09, Tu11, Tu12, Ta03 al Ta05, Ta10, Ta11, Ta17, Ta18, Hr01 al Hr04, Hr05, Hr07 al Hr12, Hr14 al Hr19, Ge02, Ge04, Ge05, Ge08, Ge10 al Ge12, Ge14, Ge15.

Municipio de Morelos		
Política Aprovechamiento sustentable		
UGA-0167	Usos permitidos	Ac, Ag, GEx, ILg, If, Mn, TA.
	Usos NO permitidos	AHR, AHU, Cn, FM, FnM, Gln, IPs, Ps, TCn.
	Criterios	Ac01, Ac03 al Ac12, Ag01 al Ag05, Ag07, Ag10 al Ag19, Ag21 al Ag23, Ga01, Ga02, Ga04, Ga12, If03 al If05, If07, If08, If11 al If16, If20, If21, In01, In03 al In10, Mn01 al Mn19, Ta03, Ta04, Ta06 al Ta11, Ta13 al Ta17, Ta19, Ge01, Ge03 al Ge06, Ge08, Ge10, Ge12 al Ge18.
UGA-0169	Usos permitidos	Ac, Ag, GEx, If, Mn, TA.
	Usos NO permitidos	AHR, AHU, Cn, FM, FnM, Gln, ILg, IPs, Ps, TCn.
	Criterios	Ac01, Ac03 al Ac12, Ag01 al Ag03, Ag05, Ag07, Ag10 al Ag15, Ag17, Ag18, Ag21, Ag23, Ga01, Ga02, Ga04, Ga12, If03 al If05, If07, If08, If11 al If16, If20, If21, Mn01 al Mn19, Ta03, Ta04, Ta06 al Ta11, Ta13 al Ta17, Ta19, Ge01, Ge03 al Ge06, Ge08, Ge10, Ge12 al Ge18.
UGA-0205	Usos permitidos	Ac, Ag, GEx, ILg, If, Mn, TA.
	Usos NO permitidos	AHR, AHU, Cn, FM, FnM, Gln, IPs, Ps, TCn.
	Criterios	Ac01, Ac03 al Ac12, Ag01 al Ag05, Ag07, Ag10 al Ag19, Ag22, Ag23, Ga01, Ga04, Ga12, If03 al If05, If07, If08, If11 al If16, If20, If21, In01, In03 al In10, Mn01 al Mn19, Ta03, Ta04, Ta06 al Ta11, Ta13 al Ta17, Ta19, Ge01, Ge03 al Ge06, Ge08, Ge10, Ge12 al Ge18.
UGA-0221	Usos permitidos	AC, Ag, GEx, ILg, If, Mn, TA.
	Usos NO permitidos	AHR, AHU, Cn, FM, FnM, Gln, IPs, Ps, TCn.
	Criterios	Ac01, Ac03 al Ac12, Ag01 al Ag05, Ag07, Ag10 al Ag19, Ag21 al Ag23, Ga01, Ga02, Ga04, Ga12, If03 al If05, If07, If08, If11 al If16, If20, If21, In01, In03 al In10, Mn01 al Mn19, Ta03, Ta04, Ta06 al Ta11, Ta13 al Ta17, Ta19, Ge01, Ge03 al Ge06, Ge08, Ge10, Ge12 al Ge18.
UGA-0270	Usos permitidos	AC, Ag, GEx, ILg, If, Mn, TA.
	Usos NO permitidos	AHR, AHU, Cn, FM, FnM, Gln, IPs, Ps, TCn.
	Criterios	Ac01, Ac03 al Ac12, Ag01 al Ag05, Ag07, Ag10 al Ag19, Ag21 al Ag23, Ga01, Ga02, Ga04, Ga12, If03 al If05, If07, If08, If11 al If16, If20, If21, In01, In03 al In10, Mn01 al Mn19, Ta03, Ta04, Ta06 al Ta11, Ta13 al Ta17, Ta19, Ge01, Ge03 al Ge06, Ge08, Ge10, Ge12 al Ge18.
Política Conservación – Restauración		
UGA-0163	Usos permitidos	Ag, FM, FnM, GEx, If, Mn, TA.
	Usos NO permitidos	Ac, AHR, AHU, Cn, Gln, ILg, IPs, Ps, TCn.
	Criterios	Ag01 al Ag12, Ag14 al Ag16, Ag18 al Ag20, Ag22, Ag23, Fn02 al Fn10, Fo02 al Fo06, Ga03, Ga05 al Ga11, If01 al If09, If11 al If16, If20, If21, Mn01 al Mn19, Ta02 al Ta19, Ge01, Ge03 al Ge06, Ge08, Ge10, Ge12 al Ge18.
UGA-0166	Usos permitidos	Ag, FM, FnM, GEx, If, Mn, TA.
	Usos NO permitidos	Ac, AHR, AHU, Cn, Gln, ILg, IPs, Ps, TCn.
	Criterios	Ag01 al Ag12, Ag14 al Ag16, Ag18 al Ag20, Ag22, Ag23, Fn02 al Fn10, Fo02 al Fo06, Ga03, Ga05 al Ga11, If01 al If09, If11 al If16, If20, If21, Mn01 al Mn19, Ta02 al Ta19, Ge01, Ge03 al Ge06, Ge08, Ge10, Ge12 al Ge18.
UGA-0168	Usos permitidos	Ag, FM, FnM, GEx, If, Mn, TA.
	Usos NO permitidos	AC, AHR, AHU, Cn, Gln, ILg, IPs, Ps, TCn.
	Criterios	Ag01 al Ag12, Ag14 al Ag16, Ag18 al Ag20, Ag22, Ag23, Fn02 al Fn10, Fo02 al Fo06, Ga03, Ga05 al Ga11, If01 al If09, If11 al If16, If20, If21, Mn01 al Mn19, Ta02 al Ta19, Ge01, Ge03 al Ge06, Ge08, Ge10, Ge12 al Ge18.
UGA-0194	Usos permitidos	Ag, FM, FnM, GEx, If, Mn, TA.
	Usos NO permitidos	Ac, AHR, AHU, Cn, Gln, ILg, IPs, Ps, TCn.
	Criterios	Ag01 al Ag12, Ag14 al Ag16, Ag18 al Ag20, Ag22, Ag23, Fn02 al Fn10, Fo02 al Fo06, Ga03, Ga05 al Ga11, If01 al If09, If11 al If16, If20, If21, Mn01 al Mn19, Ta02 al Ta19, Ge01, Ge03 al Ge06, Ge08, Ge10, Ge12 al Ge18.
UGA-0197	Usos permitidos	Ag, FM, FnM, GEx, If, Mn, TA.
	Usos NO permitidos	AC, AHR, AHU, Cn, Gln, ILg, IPs, Ps, TCn.
	Criterios	Ag01 al Ag12, Ag14 al Ag16, Ag18 al Ag20, Ag22, Ag23, Fn02 al Fn10, Fo02 al Fo06, Ga03, Ga05 al Ga11, If01 al If09, If11 al If16, If20, If21, Mn01 al Mn19, Ta02 al Ta19, Ge01, Ge03 al Ge06, Ge08, Ge10, Ge12 al Ge18.
UGA-0250	Usos permitidos	Ag, FM, FnM, GEx, If, Mn, TA.
	Usos NO permitidos	Ac, AHR, AHU, Cn, Gln, ILg, IPs, Ps, TCn.
	Criterios	Ag01 al Ag12, Ag14 al Ag16, Ag18 al Ag20, Ag22, Ag23, Fn02 al Fn10, Fo02 al Fo06, Ga03, Ga05 al Ga11, If01 al If09, If11 al If16, If20, If21, Mn01 al Mn19, Ta02 al Ta19, Ge01, Ge03 al Ge06, Ge08, Ge10, Ge12 al Ge18.
UGA-0275	Usos permitidos	Ag, FM, FnM, GEx, If, Mn, TA.
	Usos NO permitidos	AC, AHR, AHU, Cn, Gln, ILg, IPs, Ps, TCn.
	Criterios	Ag01 al Ag12, Ag14 al Ag16, Ag18 al Ag20, Ag22, Ag23, Fn02 al Fn10, Fo02 al Fo06, Ga03, Ga05 al Ga11, If01 al If09, If11 al If16, If20, If21, Mn01 al Mn19, Ta02 al Ta19, Ge01, Ge03 al Ge06, Ge08, Ge10, Ge12 al Ge18.
UGA-0304	Usos permitidos	Ag, FM, FnM, GEx, If, Mn, TA.

Municipio de Morelos		
	Usos NO permitidos	AC, AHR, AHU, Cn, Gln, ILg, IPs, Ps, TCn.
	Criterios	Ag01 al Ag12, Ag14 al Ag16, Ag18 al Ag20, Ag22, Ag23, Fn02 al Fn10, Fo02 al Fo06, Ga03, Ga05 al Ga11, If01 al If09, If11 al If16, If20, If21, Mn01 al Mn19, Ta02 al Ta19, Ge01, Ge03 al Ge06, Ge08, Ge10, Ge12 al Ge18.
Política Aprovechamiento sustentable – Restauración		
UGA-0155	Usos permitidos	Ac, Ag, FM, FnM, GEX, If, Mn, TA.
	Usos NO permitidos	AHR, AHU, Cn, Gln, ILg, IPs, Ps, TCn.
	Criterios	Ac01, Ac03 al Ac12, Ag01 al Ag12, Ag14 al Ag23, Fn02 al Fn10, Fo01, Fo03 al Fo06, Ga01 al Ga12, If03 al If05, If07, If08, If11 al If16, If20, If21, Mn01 al Mn19, Ta02 al Ta19, Ge01, Ge03 al Ge06, Ge08, Ge10, Ge12 al Ge18.
UGA-0313	Usos permitidos	AC, Ag, FM, FnM, GEX, If, Mn, TA.
	Usos NO permitidos	AHR, AHU, Cn, Gln, ILg, IPs, Ps, TCn.
	Criterios	Ac01, Ac03 al Ac12, Ag01 al Ag12, Ag14 al Ag20, Ag22, Ag23, Fn02 al Fn10, Fo01, Fo03 al Fo06, Ga01, Ga03 al Ga12, If03 al If05, If07, If08, If11 al If16, If20, If21, Mn01 al Mn19, Ta02 al Ta19, Ge01, Ge03 al Ge06, Ge08, Ge10, Ge12 al Ge18.
Política Aprovechamiento sustentable – Conservación		
UGA-0193	Usos permitidos	AC, Ag, FnM, GEX, If, Mn, Ps, TA.
	Usos NO permitidos	AHR, AHU, Cn, FM, Gln, ILg, IPs, TCn.
	Criterios	Ac01 al Ac09, Ac12, Ag01 al Ag07, Ag09 al Ag12, Ag14 al Ag20, Ag22, Ag23, Fn03 al Fn10, Ga01, Ga03 al Ga12, If03 al If08, If11 al If16, If20, If21, Mn01 al Mn19, Ta02 al Ta11, Ta13 al Ta19, Ge01, Ge03 al Ge06, Ge08, Ge10, Ge12 al Ge18.
UGA-0289	Usos permitidos	AC, Ag, FM, FnM, GEX, If, Mn, TA.
	Usos NO permitidos	AHR, AHU, Cn, Gln, ILg, IPs, Ps, TCn.
	Criterios	Ac01, Ac03 al Ac12, Ag01 al Ag07, Ag09 al Ag12, Ag14 al Ag23, Fn03 al Fn10, Fo01, Fo03 al Fo06, Ga01 al Ga12, If03 al If08, If11 al If16, If20, If21, Mn01 al Mn19, Ta02 al Ta11, Ta13 al Ta19, Ge01, Ge03 al Ge06, Ge08, Ge10, Ge12 al Ge18.
UGA-0300	Usos permitidos	AC, Ag, FM, FnM, GEX, If, Mn, TA.
	Usos NO permitidos	AHR, AHU, Cn, Gln, ILg, IPs, Ps, TCn.
	Criterios	Ac01, Ac03 al Ac12, Ag01 al Ag07, Ag09 al Ag12, Ag14 al Ag20, Ag22, Ag23, Fn03 al Fn10, Fo01, Fo03 al Fo06, Ga01, Ga03 al Ga12, If03 al If08, If11 al If16, If20, If21, Mn01 al Mn19, Ta02 al Ta11, Ta13 al Ta19, Ge01, Ge03, Ge04 al Ge06, Ge08, Ge10, Ge12 al Ge18.
Política Protección		
UGA-0161	Usos permitidos	FnM, Mn, TA.
	Usos NO permitidos	AC, Ag, AHR, AHU, Cn, FM, GEX, Gln, ILg, IPs, If, Ps, TCn.
	Criterios	Fn01, Fn03 al Fn10, Mn01 al Mn19, Ta01 al Ta11, Ta13, Ta14, Ta16 al Ta19, Ge01, Ge03 al Ge06, Ge08, Ge10, Ge12 al Ge18.
UGA-0179	Usos permitidos	FnM, Mn, TA.
	Usos NO permitidos	AC, Ag, AHR, AHU, Cn, FM, GEX, Gln, ILg, IPs, If, Ps, TCn.
	Criterios	Fn01, Fn03 al Fn10, Mn01 al Mn19, Ta01 al Ta11, Ta13, Ta14, Ta16 al Ta19, Ge01, Ge03 al Ge06, Ge08, Ge10, Ge12 al Ge18.
UGA-0201	Usos permitidos	FnM, Mn, TA.
	Usos NO permitidos	AC, Ag, AHR, AHU, Cn, FM, GEX, Gln, ILg, IPs, If, Ps, TCn.
	Criterios	Fn01, Fn03 al Fn10, Mn01 al Mn19, Ta01 al Ta11, Ta13, Ta14, Ta16 al Ta19, Ge01, Ge03 al Ge06, Ge08, Ge10, Ge12 al Ge18.
Conservación		
UGA-0172	Usos permitidos	FM, FnM, GEX, If, Mn, TA.
	Usos NO permitidos	Ac, Ag, AHR, AHU, Cn, Gln, ILg, IPs, Ps, TCn.
	Criterios	Fn03 al Fn10, Fo03 al Fo06, Ga03, Ga05 al Ga11, If01 al If09, If11 al If16, If20, If21, Mn01 al Mn19, Ta02 al Ta11, Ta13 al Ta19, Ge01, Ge03 al Ge06, Ge08, Ge10, Ge12 al Ge18.

Municipio de Naucalpan de Juárez

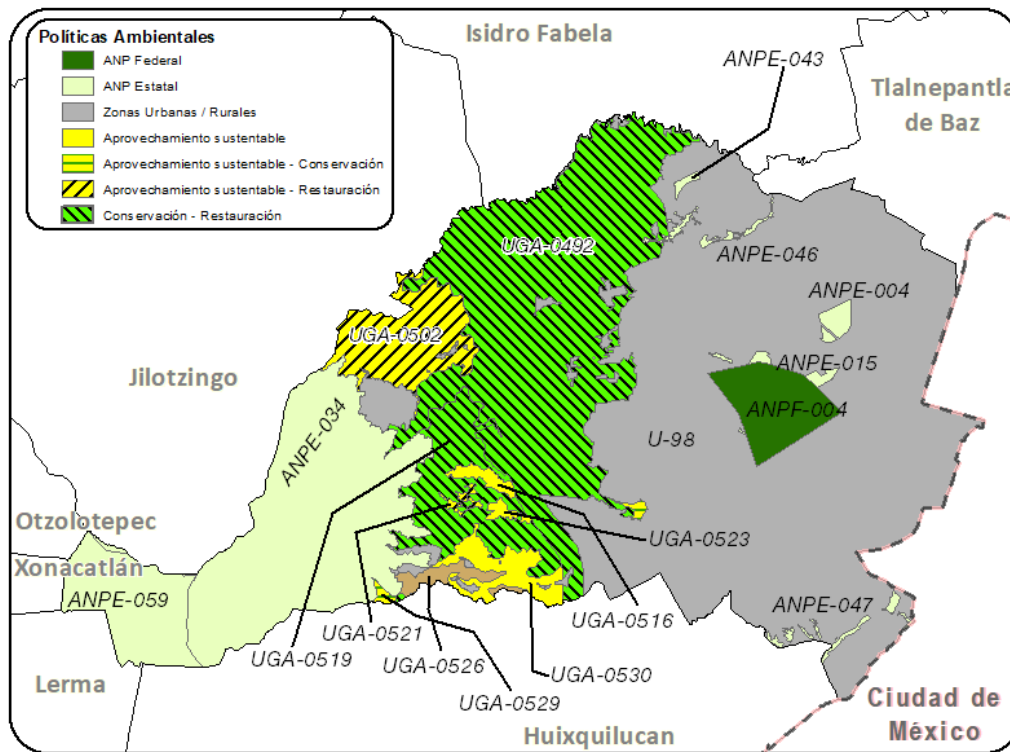

Municipio de Naucalpan de Juárez		
Política ANP Estatal		
ANPE-004	Usos permitidos	Usos permitidos conforme al Decreto y Programa de Manejo.
	Usos NO permitidos	Usos no permitidos conforme al Decreto y Programa de Manejo.
	Criterios	Ac09, Ac12, Co01, Co04, Co05, Co07, Co15, Co16, Co18, Fn01, Fn08, lf07, lf15, lf16, lf21, Ta02 al Ta07, Ta09, Ta12, Ta14 al Ta18, Ge01 al Ge13, Ge20.
ANPE-015	Usos permitidos	Usos permitidos conforme al Decreto y Programa de Manejo.
	Usos NO permitidos	Usos no permitidos conforme al Decreto y Programa de Manejo.
	Criterios	Ac09, Ac12, Co01, Co04, Co05, Co07, Co15, Co16, Co18, Fn01, Fn08, lf07, lf15, lf16, lf21, Ta02 al Ta07, Ta09, Ta12, Ta14 al Ta18, Ge01 al Ge13, Ge20.
ANPE-034	Usos permitidos	Usos permitidos conforme al Decreto y Programa de Manejo.
	Usos NO permitidos	Usos no permitidos conforme al Decreto y Programa de Manejo.
	Criterios	Ac02, Ac04, Ac06, Ac07, Ac09, Ac12, Ag02 al Ag05, Ag09 al Ag13, Ag15, Ag16, Ag18, Co01, Co02, Co05 al Co09, Co15, Co16, Co18, Fn01, Fn02, Fn04, Fn05, Fn07, Fn08, Fo01, Fo03, Fo06, Ga01, Ga05 al Ga08, Gi01, Gi02, lf01, lf02, lf04, lf05, lf07, lf08, lf11, lf12, lf15, lf16, lf20, lf21, ln01 al ln04, ln07, ln08, Mn01 al Mn19, Pe05, Tu01 al Tu03, Tu05, Tu06, Tu09, Tu11, Tu12, Ta01 al Ta05, Ta09, Ta11, Ta12, Ta14 al Ta18, Hr02, Hr06 al Hr08, Hr10 al Hr12, Hu02, Ge01 al Ge09, Ge11 al Ge20.
ANPE-043	Usos permitidos	Usos permitidos conforme al Decreto y Programa de Manejo.
	Usos NO permitidos	Usos no permitidos conforme al Decreto y Programa de Manejo.
	Criterios	Ac09, Ac12, Co01, Co04, Co05, Co07, Co15, Co16, Co18, Fn01, Fn08, lf07, lf15, lf16, lf21, Ta02 al Ta07, Ta09, Ta12, Ta14 al Ta18, Ge01 al Ge13, Ge20.
ANPE-046	Usos permitidos	Usos permitidos conforme al Decreto y Programa de Manejo.
	Usos NO permitidos	Usos no permitidos conforme al Decreto y Programa de Manejo.
	Criterios	Ac09, Ac12, Co01, Co04, Co05, Co07, Co15, Co16, Co18, Fn01, Fn08, lf07, lf15, lf16, lf21, Ta02 al Ta07, Ta09, Ta12, Ta14 al Ta18, Ge01 al Ge13, Ge20.
ANPE-047	Usos permitidos	Usos permitidos conforme al Decreto y Programa de Manejo.
	Usos NO permitidos	Usos no permitidos conforme al Decreto y Programa de Manejo.
	Criterios	Ac09, Ac12, Co01, Co04, Co05, Co07, Co15, Co16, Co18, Fn01, Fn08, lf07, lf15, lf16, lf21, Ta02 al Ta07, Ta09, Ta12, Ta14 al Ta18, Ge01 al Ge13, Ge20.
ANPE-053	Usos permitidos	Usos permitidos conforme al Decreto y Programa de Manejo.
	Usos NO permitidos	Usos no permitidos conforme al Decreto y Programa de Manejo.

Municipio de Naucalpan de Juárez		
	Criterios	Ac09, Ac12, Co01, Co04, Co05, Co07, Co15, Co16, Co18, Fn01, Fn08, If07, If15, If16, If21, Ta02 al Ta07, Ta09, Ta12, Ta14 al Ta18, Ge01 al Ge13, Ge20.
ANPE-055	Usos permitidos	Usos permitidos conforme al Decreto y Programa de Manejo.
	Usos NO permitidos	Usos no permitidos conforme al Decreto y Programa de Manejo.
	Criterios	Ac09, Ac12, Co01, Co04, Co05, Co07, Co15, Co16, Co18, Fn01, Fn08, If07, If15, If16, If21, Ta02 al Ta07, Ta09, Ta12, Ta14 al Ta18, Ge01 al Ge13, Ge20.
ANPE-059	Usos permitidos	Usos permitidos conforme al Decreto y Programa de Manejo.
	Usos NO permitidos	Usos no permitidos conforme al Decreto y Programa de Manejo.
	Criterios	Ac02, Ac04, Ac06, Ac07, Ac09, Ac12, Ag02 al Ag05, Ag09 al Ag13, Ag15, Ag16, Ag18, Co01, Co02, Co05 al Co09, Co15, Co16, Co18, Fn01, Fn02, Fn04, Fn05, Fn07, Fn08, Fo01, Fo03, Fo06, Ga01, Ga05 al Ga08, Gi01, Gi02, If01, If02, If04, If05, If07, If08, If11, If12, If15, If16, If20, If21, In01 al In04, In07, In08, Mn01 al Mn19, Pe05, Tu01 al Tu03, Tu05, Tu06, Tu09, Tu11, Tu12, Ta01 al Ta05, Ta09, Ta11, Ta12, Ta14 al Ta18, Hr02, Hr06 al Hr08, Hr10 al Hr12, Hu02, Ge01 al Ge09, Ge11 al Ge20.
Política ANP Federal		
ANPF-004	Usos permitidos	Usos permitidos conforme al Decreto y Programa de Manejo.
	Usos NO permitidos	Usos no permitidos conforme al Decreto y Programa de Manejo.
	Criterios	Fn01, Ge01, Ge02, Ge04 al Ge13, Ge17 al Ge20.
Política Zonas Urbanas-Urbanizables		
U-98	Usos permitidos	Usos definidos conforme al Plan Municipal de Desarrollo Urbano.
	Usos NO permitidos	Conforme al Plan Municipal de Desarrollo Urbano.
	Criterios	Ag02, Ag10, Ag12, Ag21, Co04, Co07, Co10, Gi01, Gi02, If03, If04, If08, If10, If12, If14, If15, If17, If20, If21, In02 al In10, Ip01 al Ip15, Tu01, Tu02, Tu05, Tu06, Tu09, Tu11, Tu12, Ta04, Ta05, Ta11, Ta17, Hr01 al Hr05, Hr07 al Hr11, Hr14, Hr15, Hr17, Hr19, Hu01 al Hu04, Hu06, Hu08 al Hu10, Hu12, Hu14 al Hu20.
Política Aprovechamiento sustentable		
UGA-0516	Usos permitidos	AC, Ag, FM, FnM, GEx, If, Mn, TA.
	Usos NO permitidos	AHR, AHU, Cn, Gln, ILg, IPs, Ps, TCn.
	Criterios	Ac01, Ac03 al Ac12, Ag01 al Ag12, Ag14 al Ag16, Ag18 al Ag20, Ag22, Ag23, Fn02 al Fn10, Fo01, Fo03 al Fo06, Ga01, Ga03 al Ga12, If03 al If05, If07, If08, If11 al If16, If20, If21, Mn01 al Mn19, Ta02 al Ta19, Ge01, Ge03 al Ge06, Ge08, Ge10, Ge12 al Ge18.
UGA-0523	Usos permitidos	Ag, ILg, IPs, If, Mn.
	Usos NO permitidos	AC, AHR, AHU, Cn, FM, FnM, GEx, Gln, Ps, TA, TCn.
	Criterios	Ag01 al Ag12, Ag14 al Ag16, Ag18 al Ag20, Ag22, Ag23, If03 al If05, If07, If08, If11 al If16, If20, If21, In03 al In10, Ip01 al Ip15, Mn01 al Mn19, Ge01, Ge03 al Ge06, Ge08, Ge10, Ge12 al Ge18.
UGA-0530	Usos permitidos	Ag, GEx, ILg, IPs, If, Mn.
	Usos NO permitidos	AC, AHR, AHU, Cn, FM, FnM, Gln, Ps, TA, TCn.
	Criterios	Ag01 al Ag12, Ag14 al Ag23, Ga02, If03 al If05, If07, If08, If11 al If16, If20, If21, In03 al In10, Ip01 al Ip15, Mn01 al Mn19, Ge01, Ge03 al Ge06, Ge08, Ge10, Ge12 al Ge18.
Política Conservación - Restauración		
UGA-0492	Usos permitidos	Ag, FM, FnM, GEx, If, Mn, TA, AHR, AHU.
	Usos NO permitidos	AC, Cn, Gln, ILg, IPs, Ps, TCn.
	Criterios	Ag01 al Ag12, Ag14 al Ag16, Ag18 al Ag23, Fn02 al Fn10, Fo02 al Fo06, Ga02, Ga03, Ga05 al Ga11, If01 al If09, If11 al If16, If20, If21, Mn01 al Mn19, Ta02 al Ta19, Hr01, Hr02, Hr05 al Hr08, Hr14, Hr17, Hu01 al Hu06, Hu08 al Hu10, Hu12, Hu14, Hu19, Hu20, Ge01, Ge03, Ge05 al Ge08, Ge10, Ge11, Ge14 al Ge18.
UGA-0519	Usos permitidos	Ag, FM, FnM, GEx, If, Mn, TA.
	Usos NO permitidos	AC, AHR, AHU, Cn, Gln, ILg, IPs, Ps, TCn.
	Criterios	Ag01 al Ag12, Ag14 al Ag16, Ag18 al Ag20, Ag22, Ag23, Fn02 al Fn10, Fo02 al Fo06, Ga03, Ga05 al Ga11, If01 al If09, If11 al If16, If20, If21, Mn01 al Mn19, Ta02 al Ta19, Ge01, Ge03 al Ge06, Ge08, Ge10, Ge12 al Ge18.
UGA-0533	Usos permitidos	Ag, FM, FnM, GEx, If, Mn, TA.
	Usos NO permitidos	Ac, AHR, AHU, Cn, Gln, ILg, IPs, Ps, TCn.
	Criterios	Ag01 al Ag12, Ag14 al Ag16, Ag18 al Ag20, Ag22, Ag23, Fn02 al Fn10, Fo02 al Fo06, Ga03, Ga05 al Ga11, If01 al If09, If11 al If16, If20, If21, Mn01 al Mn19, Ta02 al Ta19, Ge01, Ge03 al Ge06, Ge08, Ge10, Ge12 al Ge18.
Política Restauración		
UGA-0526	Usos permitidos	Ag, FM, FnM, If, Mn, TA.
	Usos NO permitidos	AC, AHR, AHU, Cn, GEx, Gln, ILg, IPs, Ps, TCn.
	Criterios	Ag01 al Ag12, Ag14 al Ag16, Ag18 al Ag20, Ag22, Ag23, Fn02 al Fn10, Fo01 al Fo06, If01 al If09, If11 al If16, If20, If21, Mn01 al Mn19, Ta02 al Ta19, Ge01, Ge03 al Ge06, Ge08, Ge10, Ge12 al Ge18.
Política Aprovechamiento sustentable - Restauración		
UGA-0502	Usos permitidos	Ag, GEx, ILg, IPs, If, Mn.
	Usos NO permitidos	AC, AHR, AHU, Cn, FM, FnM, Gln, Ps, TA, TCn.

Municipio de Naucalpan de Juárez		
	Criterios	Ag01 al Ag12, Ag14 al Ag23, Ga02, If03 al If05, If07, If08, If11 al If16, If20, If21, In03 al In10, Ip01 al Ip15, Mn01 al Mn19, Ge01, Ge03 al Ge06, Ge08, Ge10, Ge12 al Ge18.
UGA-0521	Usos permitidos	Ag, ILg, IPs, If, Mn.
	Usos NO permitidos	AC, AHR, AHU, Cn, FM, FnM, GEx, Gln, Ps, TA, TCn.
	Criterios	Ag01 al Ag12, Ag14 al Ag16, Ag18 al Ag20, Ag22, Ag23, If03 al If05, If07, If08, If11 al If16, If20, If21, In03 al In10, Ip01 al Ip15, Mn01 al Mn19, Ge01, Ge03 al Ge06, Ge08, Ge10, Ge12 al Ge18.
Política Aprovechamiento sustentable - Conservación		
UGA-0522	Usos permitidos	AC, FnM, GEx, If, Mn, TA, TCn.
	Usos NO permitidos	Ag, AHR, AHU, Cn, FM, Gln, ILg, IPs, Ps.
	Criterios	Ac01, Ac03 al Ac12, Fn05, Ga02, If05, If06, Mn01 al Mn19, Tu01 al Tu13, Ta02 al Ta11, Ta13 al Ta19, Ge01, Ge03 al Ge06, Ge08, Ge10, Ge12 al Ge18.
UGA-0529	Usos permitidos	AC, Ag, FM, FnM, GEx, If, Mn, TA.
	Usos NO permitidos	AHR, AHU, Cn, Gln, ILg, IPs, Ps, TCn.
	Criterios	Ac01, Ac03 al Ac12, Ag01 al Ag07, Ag09 al Ag12, Ag14 al Ag20, Ag22, Ag23, Fn03 al Fn10, Fo01, Fo03 al Fo06, Ga01, Ga03 al Ga12, If03 al If08, If11 al If16, If20, If21, Mn01 al Mn19, Ta02 al Ta11, Ta13 al Ta19, Ge01, Ge03, Ge04 al Ge06, Ge08, Ge10, Ge12 al Ge18.

Municipio de Nextlalpan

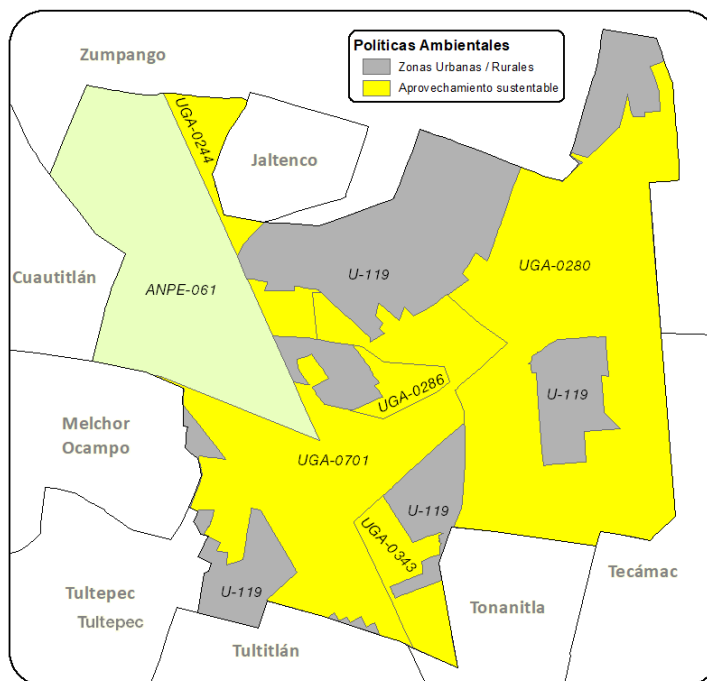

Municipio de Nextlalpan		
Política ANP Estatal		
ANPE-061	Usos permitidos	Usos permitidos conforme al Decreto y Programa de Manejo.
	Usos NO permitidos	Usos no permitidos conforme al Decreto y Programa de Manejo.
	Criterios	Ac02, Ac04, Ac06, Ac07, Ac09, Ac12, Ag02 al Ag05, Ag09 al Ag13, Ag15, Ag16, Ag18, Co01, Co02, Co05 al Co09, Co15, Co16, Co18, Fn01, Fn02, Fn04, Fn05, Fn07, Fn08, Fo01, Fo03, Fo06, Ga01, Ga05 al Ga08, Gi01, Gi02, If01, If02, If04, If05, If07, If08, If11, If12, If15, If16, If20, If21, In01 al In04, In07, In08, Mn01 al Mn19, Pe05, Tu01 al Tu03, Tu05, Tu06, Tu09, Tu11, Tu12, Ta01 al Ta05, Ta09, Ta11, Ta12, Ta14 al Ta18, Hr02, Hr06 al Hr08, Hr10 al Hr12, Hu02, Ge01 al Ge09, Ge11 al Ge20.
Política Zonas Urbanas-Urbanizables		
U-119	Usos permitidos	Usos definidos conforme al Plan Municipal de Desarrollo Urbano.
	Usos NO permitidos	Conforme al Plan Municipal de Desarrollo Urbano.

Municipio de Nextlalpan		
Criterios		Ag02, Ag10, Ag12, Ag21, Co04, Co07, Co10, Gi01, Gi02, Gi04, If03, If04, If08, If10, If12, If14, If15, If17, If20, If21, In02 al In10, Ip01 al Ip15, Tu01, Tu02, Tu05, Tu06, Tu09, Tu11, Tu12, Ta04, Ta05, Ta11, Ta17, Hr01 al Hr05, Hr07 al Hr11, Hr14, Hr15, Hr17, Hr19, Hu01 al Hu04, Hu06, Hu08 al Hu10, Hu12, Hu14 al Hu20, Ge02, Ge04, Ge05, Ge08, Ge10 al Ge12, Ge14, Ge15.
Política Aprovechamiento sustentable		
UGA-0244	Usos permitidos	AC, Ag, GEx, If, Mn, TA.
	Usos NO permitidos	AHR, AHU, Cn, FM, FnM, Gln, ILg, IPs, Ps, TCn.
	Criterios	Ac01, Ac03 al Ac12, Ag01 al Ag03, Ag05, Ag07, Ag10 al Ag15, Ag18, Ag21, Ag23, Ga01, Ga02, Ga04, Ga12, If03 al If05, If07, If08, If11 al If16, If20, If21, Mn01 al Mn19, Ta03, Ta04, Ta06 al Ta11, Ta13 al Ta17, Ta19, Ge01, Ge03 al Ge06, Ge08, Ge10, Ge12 al Ge18.
UGA-0280	Usos permitidos	AC, Ag, GEx, If, Mn, TA.
	Usos NO permitidos	AHR, AHU, Cn, FM, FnM, Gln, ILg, IPs, Ps, TCn.
	Criterios	Ac01, Ac03 al Ac12, Ag01 al Ag03, Ag05, Ag07, Ag10 al Ag15, Ag18, Ag21, Ag23, Ga01, Ga02, Ga04, Ga12, If03 al If05, If07, If08, If11 al If16, If20, If21, Mn01 al Mn19, Ta03, Ta04, Ta06 al Ta11, Ta13 al Ta17, Ta19, Ge01, Ge03 al Ge06, Ge08, Ge10, Ge12 al Ge18.
UGA-0286	Usos permitidos	AC, Ag, GEx, ILg, If, Mn, TA.
	Usos NO permitidos	AHR, AHU, Cn, FM, FnM, Gln, IPs, Ps, TCn.
	Criterios	Ac01, Ac03 al Ac12, Ag01 al Ag05, Ag07, Ag10 al Ag19, Ag22, Ag23, Ga01, Ga04, Ga12, If03 al If05, If07, If08, If11 al If16, If20, If21, In01, In03 al In10, Mn01 al Mn19, Ta03, Ta04, Ta06 al Ta11, Ta13 al Ta17, Ta19, Ge01, Ge03 al Ge06, Ge08, Ge10, Ge12 al Ge18.
UGA-0343	Usos permitidos	AC, Ag, AHR, AHU, GEx, ILg, If, Mn, TA, TCn.
	Usos NO permitidos	Cn, FM, FnM, Gln, IPs, Ps.
	Criterios	Ac01, Ac03 al Ac12, Ag21, Ga01, Ga02, Ga04, Ga12, If04, If05, If07, If10 al If16, If20, If21, In02 al In10, Mn01 al Mn19, Tu01 al Tu13, Ta03, Ta04, Ta06 al Ta11, Ta13 al Ta17, Ta19, Hr02 al Hr05, Hr07 al Hr10, Hr13, Hr16 al Hr19, Hu01, Hu03, Hu04, Hu07 al Hu20, Ge01, Ge03 al Ge06, Ge08, Ge10, Ge12 al Ge18.
UGA-0701	Usos permitidos	AC, Ag, AHR, AHU, GEx, Gln, ILg, IPs, If.
	Usos NO permitidos	Cn, FM, FnM, Mn, Ps, TA, TCn.
	Criterios	Ac08, Ac11, Ac12, Ag01 al Ag04, Ag14, Ag16, Ag18, Ag19, Ag21, Ag22, Ga01 al Ga12, Gi01 al Gi08, If07, If08, If10, If13 al If18, If20, If21, In01 al In10, Ip01 al Ip15, Hr01 al Hr19, Hu01 al Hu20, Ge01 al Ge06, Ge08, Ge10 al Ge15, Ge17, Ge18.

Municipio de Nezahualcóyotl

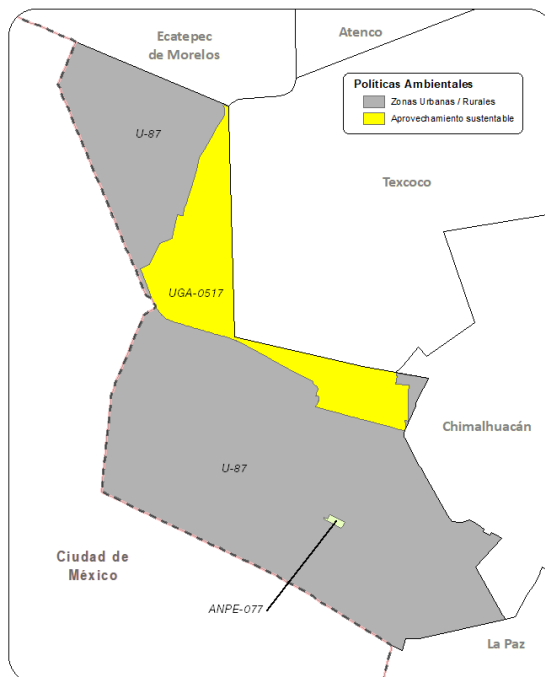

Municipio de Nezahualcóyotl		
Política ANP Estatal		
ANPE-077	Usos permitidos	Usos permitidos conforme al Decreto y Programa de Manejo.
	Usos NO permitidos	Usos no permitidos conforme al Decreto y Programa de Manejo.
	Criterios	Ac09, Ac12, Co01, Co04, Co05, Co07, Co15, Co16, Co18, Fn01, Fn08, If07, If15, If16, If21, Ta02 al Ta07, Ta09, Ta12, Ta14 al Ta18, Ge01 al Ge13, Ge20.
Política Aprovechamiento sustentable		
UGA-0517	Usos permitidos	If.
	Usos NO permitidos	AC, Ag, AHR, AHU, Cn, FM, FnM, GEx, Gln, ILg, IPs, Mn, Ps, TA, TCn.
	Criterios	If04, If05, If07, If11 al If16, If20, If21, Ge01, Ge03 al Ge06, Ge08, Ge10, Ge12 al Ge18.
Política Zonas Urbanas-Urbanizables		
U-87	Usos permitidos	Usos definidos conforme al Plan Municipal de Desarrollo Urbano.
	Usos NO permitidos	Conforme al Plan Municipal de Desarrollo Urbano.
	Criterios	In05 al In10, Ip01, Ip03 al Ip15, Tu06, Hu01 al Hu04, Hu06, Hu08 al Hu10, Hu12, Hu14 al Hu19, Ge02, Ge04, Ge05, Ge08, Ge10, Ge11, Ge15.

Municipio de Nicolás Romero

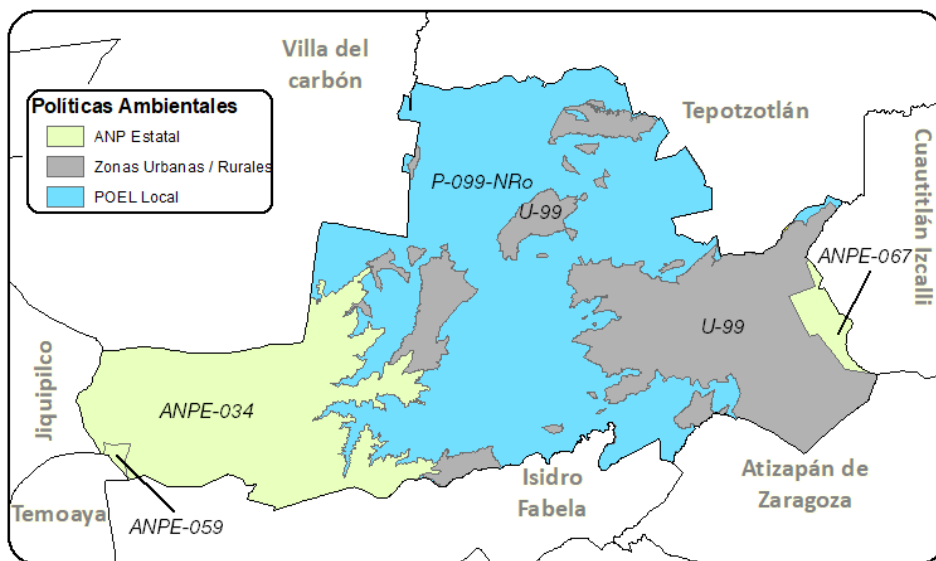

Municipio de Nicolás Romero		
Política ANP Estatal		
ANPE-034	Usos permitidos	Usos permitidos conforme al Decreto y Programa de Manejo.
	Usos NO permitidos	Usos no permitidos conforme al Decreto y Programa de Manejo.
	Criterios	Ac02, Ac04, Ac06, Ac07, Ac09, Ac12, Ag02 al Ag05, Ag09 al Ag13, Ag15, Ag16, Ag18, Co01, Co02, Co05 al Co09, Co15, Co16, Co18, Fn01, Fn02, Fn04, Fn05, Fn07, Fn08, Fo01, Fo03, Fo06, Ga01, Ga05 al Ga08, Gi01, Gi02, If01, If02, If04, If05, If07, If08, If11, If12, If15, If16, If20, If21, In01 al In04, In07, In08, Mn01 al Mn19, Pe05, Tu01 al Tu03, Tu05, Tu06, Tu09, Tu11, Tu12, Ta01 al Ta05, Ta09, Ta11, Ta12, Ta14 al Ta18, Hr02, Hr06 al Hr08, Hr10 al Hr12, Hu02, Ge01 al Ge09, Ge11 al Ge20.
ANPE-059	Usos permitidos	Usos permitidos conforme al Decreto y Programa de Manejo.
	Usos NO permitidos	Usos no permitidos conforme al Decreto y Programa de Manejo.
	Criterios	Ac02, Ac04, Ac06, Ac07, Ac09, Ac12, Ag02 al Ag05, Ag09 al Ag13, Ag15, Ag16, Ag18, Co01, Co02, Co05 al Co09, Co15, Co16, Co18, Fn01, Fn02, Fn04, Fn05, Fn07, Fn08, Fo01, Fo03, Fo06, Ga01, Ga05 al Ga08, Gi01, Gi02, If01, If02, If04, If05, If07, If08, If11, If12, If15, If16, If20, If21, In01 al In04, In07, In08, Mn01 al Mn19, Pe05, Tu01 al Tu03, Tu05, Tu06, Tu09, Tu11, Tu12, Ta01 al Ta05, Ta09, Ta11, Ta12, Ta14 al Ta18, Hr02, Hr06 al Hr08, Hr10 al Hr12, Hu02, Ge01 al Ge09, Ge11 al Ge20.
ANPE-067	Usos permitidos	Usos permitidos conforme al Decreto y Programa de Manejo.
	Usos NO permitidos	Usos no permitidos conforme al Decreto y Programa de Manejo.

Municipio de Nicolás Romero		
Criterios		Ac02, Ac04, Ac06, Ac07, Ac09, Ac12, Ag02 al Ag05, Ag09 al Ag13, Ag15, Ag16, Ag18, Co01, Co02, Co05 al Co09, Co15, Co16, Co18, Fn01, Fn02, Fn04, Fn05, Fn07, Fn08, Fo01, Fo03, Fo06, Ga01, Ga05 al Ga08, Gi01, Gi02, If01, If02, If04, If05, If07, If08, If11, If12, If15, If16, If20, If21, In01 al In04, In07, In08, Mn01 al Mn19, Pe05, Tu01 al Tu03, Tu05, Tu06, Tu09, Tu11, Tu12, Ta01 al Ta05, Ta09, Ta11, Ta12, Ta14 al Ta18, Hr02, Hr06 al Hr08, Hr10 al Hr12, Hu02, Ge01 al Ge09, Ge11 al Ge20.
Política POEL Local		
P-099-NRo	Usos permitidos	AC, Ag, AHR, FM, FnM, GEx, Gln, ILg, If.
	Usos NO permitidos	AHU, Cn, IPs, Mn, Ps, TA, TCn.
	Criterios	Ac01 al Ac12, Ag01 al Ag04, Ag06 al Ag14, Ag16, Ag18, Ag19, Ag21, Ag22, Fn01 al Fn08, Fn10, Fo01 al Fo06, Ga01 al Ga12, Gi01 al Gi08, If01, If02, If04, If05, If07, If08, If10, If13 al If16, If18, If20, If21, In01 al In06, Hr08, Hr10, Ge01 al Ge06, Ge12 al Ge15, Ge17, Ge18.
Política Zonas Urbanas-Urbanizables		
U-99	Usos permitidos	Usos definidos conforme al Plan Municipal de Desarrollo Urbano.
	Usos NO permitidos	Conforme al Plan Municipal de Desarrollo Urbano.
	Criterios	Ag02, Ag10, Ag12, Ag21, Co04, Co07, Co10, Gi01, Gi02, Gi04, If03, If04, If08, If10, If12, If14, If15, If17, If20, If21, In02 al In10, Ip01 al Ip15, Tu01, Tu02, Tu05, Tu06, Tu09, Tu11, Tu12, Ta04, Ta05, Ta11, Ta17, Hr01 al Hr05, Hr07 al Hr11, Hr14, Hr15, Hr17, Hr19, Hu01 al Hu04, Hu06, Hu08 al Hu10, Hu12, Hu14 al Hu20.

Municipio de Nopaltepec

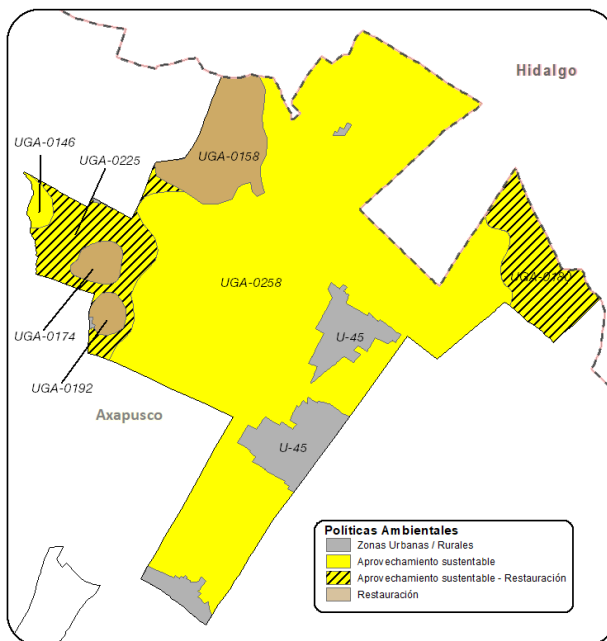

Municipio de Nopaltepec		
Política Aprovechamiento sustentable		
UGA-0146	Usos permitidos	AC, Ag, GEx, If, Mn, TA.
	Usos NO permitidos	AHR, AHU, Cn, FM, FnM, Gln, ILg, IPs, Ps, TCn.
	Criterios	Ac01, Ac03 al Ac12, Ag01 al Ag03, Ag05, Ag07, Ag10 al Ag15, Ag18, Ag21, Ag23, Ga01, Ga02, Ga04, Ga12, If03 al If05, If07, If08, If11 al If16, If20, If21, Mn01 al Mn19, Ta03, Ta04, Ta06 al Ta11, Ta13 al Ta17, Ta19, Ge01, Ge03 al Ge06, Ge08, Ge10, Ge12 al Ge18.
UGA-0258	Usos permitidos	AC, Ag, GEx, If, Mn, TA.
	Usos NO permitidos	AHR, AHU, Cn, FM, FnM, Gln, ILg, IPs, Ps, TCn.
	Criterios	Ac01, Ac03 al Ac12, Ag01 al Ag03, Ag05, Ag07, Ag10 al Ag15, Ag18, Ag21, Ag23, Ga01, Ga02, Ga04, Ga12, If03 al If05, If07, If08, If11 al If16, If20, If21, Mn01 al Mn19, Ta03, Ta04, Ta06 al Ta11, Ta13 al Ta17, Ta19, Ge01, Ge03 al Ge06, Ge08, Ge10, Ge12 al Ge18.
Política Zonas Urbanas-Urbanizables		
U-45	Usos permitidos	Usos definidos conforme al Plan Municipal de Desarrollo Urbano.
	Usos NO permitidos	Conforme al Plan Municipal de Desarrollo Urbano.

Municipio de Nopaltepec		
Criterios		Ag02, Ag10, Ag12, Ag21, Co04, Co07, Co10, Ga01, Gi01, Gi02, Gi04, If03, If04, If08, If10, If12, If14, If15, If17, If20, If21, In02 al In10, Ip01 al Ip15, Tu01, Tu02, Tu05, Tu06, Tu09, Tu11, Tu12, Ta03 al Ta05, Ta10, Ta11, Ta17, Ta18, Hr01 al Hr04, Hr05, Hr07 al Hr12, Hr14 al Hr19, Ge02, Ge04, Ge05, Ge08, Ge10 al Ge12, Ge14, Ge15.
Política Restauración		
UGA-0158	Usos permitidos	Ag, FM, FnM, GEx, If, Mn, TA.
	Usos NO permitidos	AC, AHR, AHU, Cn, Gln, ILg, IPs, Ps, TCn.
	Criterios	Ag01 al Ag12, Ag14 al Ag16, Ag18 al Ag23, Fn02 al Fn10, Fo01 al Fo06, Ga02, Ga03, Ga05 al Ga11, If01 al If09, If11 al If16, If20, If21, Mn01 al Mn19, Ta02 al Ta19, Ge01, Ge03 al Ge06, Ge08, Ge10, Ge12 al Ge18.
UGA-0174	Usos permitidos	Ag, FM, FnM, GEx, If, Mn, TA.
	Usos NO permitidos	AC, AHR, AHU, Cn, Gln, ILg, IPs, Ps, TCn.
	Criterios	Ag01 al Ag12, Ag14 al Ag16, Ag18 al Ag20, Ag22, Ag23, Fn02 al Fn10, Fo01 al Fo06, Ga03, Ga05 al Ga11, If01 al If09, If11 al If16, If20, If21, Mn01 al Mn19, Ta02 al Ta19, Ge01, Ge03 al Ge06, Ge08, Ge10, Ge12 al Ge18.
UGA-0192	Usos permitidos	Ag, FnM, If, Mn, TA.
	Usos NO permitidos	AC, AHR, AHU, Cn, FM, GEx, Gln, ILg, IPs, Ps, TCn.
	Criterios	Ag01 al Ag12, Ag14 al Ag16, Ag18 al Ag20, Ag22, Ag23, Fn02 al Fn10, If01 al If09, If11 al If16, If20, If21, Mn01 al Mn19, Ta02 al Ta19, Ge01, Ge03 al Ge06, Ge08, Ge10, Ge12 al Ge18.
UGA-0267	Usos permitidos	Ag, FM, FnM, GEx, If, Mn, TA.
	Usos NO permitidos	Ac, AHR, AHU, Cn, Gln, ILg, IPs, Ps, TCn.
	Criterios	Ag01 al Ag12, Ag14 al Ag16, Ag18 al Ag23, Fn02 al Fn10, Fo01 al Fo06, Ga02, Ga03, Ga05 al Ga11, If01 al If09, If11 al If16, If20, If21, Mn01 al Mn19, Ta02 al Ta19, Ge01, Ge03 al Ge06, Ge08, Ge10, Ge12 al Ge18.
Política Aprovechamiento sustentable - Restauración		
UGA-0180	Usos permitidos	Ag, FnM, If, Mn, TA.
	Usos NO permitidos	AC, AHR, AHU, Cn, FM, GEx, Gln, ILg, IPs, Ps, TCn.
	Criterios	Ag01 al Ag12, Ag14 al Ag16, Ag18 al Ag20, Ag22, Ag23, Fn02 al Fn10, If03 al If05, If07, If08, If11 al If16, If20, If21, Mn01 al Mn19, Ta02 al Ta19, Ge01, Ge03 al Ge06, Ge08, Ge10, Ge12 al Ge18.
UGA-0225	Usos permitidos	Ag, FnM, GEx, If, Mn, TA.
	Usos NO permitidos	AC, AHR, AHU, Cn, FM, Gln, ILg, IPs, Ps, TCn.
	Criterios	Ag01 al Ag12, Ag14 al Ag23, Fn02 al Fn10, Ga02, If03 al If05, If07, If08, If11 al If16, If20, If21, Mn01 al Mn19, Ta02 al Ta19, Ge01, Ge03 al Ge06, Ge08, Ge10, Ge12 al Ge18.

Municipio de Ocoyoacac

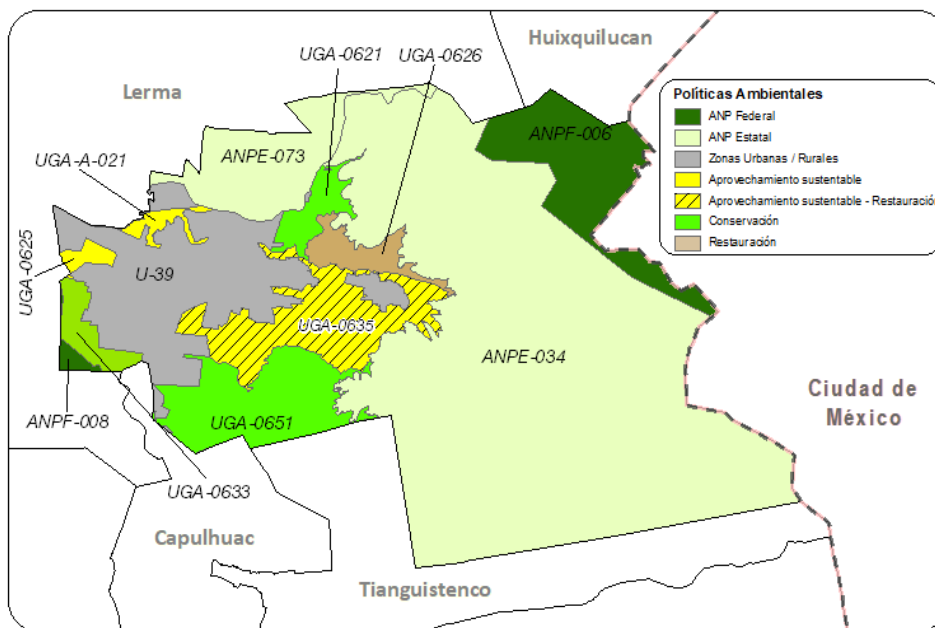

Municipio de Ocoyoacac		
Política ANP Estatal		
ANPE-034	Usos permitidos	Usos permitidos conforme al Decreto y Programa de Manejo.
	Usos NO permitidos	Usos no permitidos conforme al Decreto y Programa de Manejo.
	Criterios	Ac02, Ac04, Ac06, Ac07, Ac09, Ac12, Ag02 al Ag05, Ag09 al Ag13, Ag15, Ag16, Ag18, Co01, Co02, Co05 al Co09, Co15, Co16, Co18, Fn01, Fn02, Fn04, Fn05, Fn07, Fn08, Fo01, Fo03, Fo06, Ga01, Ga05 al Ga08, Gi01, Gi02, If01, If02, If04, If05, If07, If08, If11, If12, If15, If16, If20, If21, In01 al In04, In07, In08, Mn01 al Mn19, Pe05, Tu01 al Tu03, Tu05, Tu06, Tu09, Tu11, Tu12, Ta01 al Ta05, Ta09, Ta11, Ta12, Ta14 al Ta18, Hr02, Hr06 al Hr08, Hr10 al Hr12, Hu02, Ge01 al Ge09, Ge11 al Ge20.
ANPE-073	Usos permitidos	Usos permitidos conforme al Decreto y Programa de Manejo.
	Usos NO permitidos	Usos no permitidos conforme al Decreto y Programa de Manejo.
	Criterios	Ac02, Ac04, Ac06, Ac07, Ac09, Ac12, Ag02 al Ag05, Ag09 al Ag13, Ag15, Ag16, Ag18, Co01, Co02, Co05 al Co09, Co15, Co16, Co18, Fn01, Fn02, Fn04, Fn05, Fn07, Fn08, Fo01, Fo03, Fo06, Ga01, Ga05 al Ga08, Gi01, Gi02, If01, If02, If04, If05, If07, If08, If11, If12, If15, If16, If20, If21, In01 al In04, In07, In08, Mn01 al Mn19, Pe05, Tu01 al Tu03, Tu05, Tu06, Tu09, Tu11, Tu12, Ta01 al Ta05, Ta09, Ta11, Ta12, Ta14 al Ta18, Hr02, Hr06 al Hr08, Hr10 al Hr12, Hu02, Ge01 al Ge09, Ge11 al Ge20.
Política ANP Federal		
ANPF-006	Usos permitidos	Usos permitidos conforme al Decreto y Programa de Manejo.
	Usos NO permitidos	Usos no permitidos conforme al Decreto y Programa de Manejo.
	Criterios	Ac04, Ac06, Ac07, Ac09, Ac12, Ag15, Fn01, Fn04, Fo01, Fo03, If07, If08, If15, If16, If21, Ge01, Ge02, Ge04 al Ge14, Ge17 al Ge20.
ANPF-008	Usos permitidos	Usos permitidos conforme al Decreto y Programa de Manejo.
	Usos NO permitidos	Usos no permitidos conforme al Decreto y Programa de Manejo.
	Criterios	Ac04, Ac06, Ac07, Ac09, Ac12, Fn01, Pe05, Ge01, Ge02, Ge04 al Ge13, Ge17 al Ge20.
Política Zonas Urbanas-Urbanizables		
U-39	Usos permitidos	Usos definidos conforme al Plan Municipal de Desarrollo Urbano.
	Usos NO permitidos	Conforme al Plan Municipal de Desarrollo Urbano.
	Criterios	Ag02, Ag10, Ag12, Ag21, Co04, Co07, Co10, Gi01, Gi02, Gi04, If03, If04, If08, If10, If12, If14, If15, If17, If20, If21, In02 al In10, Ip01 al Ip15, Tu01, Tu02, Tu05, Tu06, Tu09, Tu11, Tu12, Ta04, Ta05, Ta11, Ta17, Hr01 al Hr05, Hr07 al Hr11, Hr14, Hr15, Hr17, Hr19, Hu01 al Hu04, Hu06, Hu08 al Hu10, Hu12, Hu14 al Hu20, Ge02, Ge04, Ge05, Ge08, Ge10 al Ge12, Ge14, Ge15.
Política Aprovechamiento sustentable		
UGA-0625	Usos permitidos	AC, Ag, GEX, ILg, If, Mn, TA.
	Usos NO permitidos	AHR, AHU, Cn, FM, FnM, Gln, IPs, Ps, TCn.
	Criterios	Ac01, Ac03 al Ac12, Ag01 al Ag05, Ag07, Ag10 al Ag16, Ag18, Ag19, Ag22, Ag23, Ga01, Ga04, Ga12, If03 al If05, If07, If08, If11 al If16, If20, If21, In01, In03 al In10, Mn01 al Mn19, Ta03, Ta04, Ta06 al Ta11, Ta13 al Ta17, Ta19, Ge01, Ge03 al Ge06, Ge08, Ge10, Ge12 al Ge18.
UGA-A-021	Usos permitidos	AC, Ag, GEX, ILg, If, Mn, TA.
	Usos NO permitidos	AHR, AHU, Cn, FM, FnM, Gln, IPs, Ps, TCn.
	Criterios	Ac01, Ac03 al Ac12, Ag01 al Ag05, Ag07, Ag10 al Ag16, Ag18, Ag19, Ag22, Ag23, Ga01, Ga04, Ga12, If03 al If05, If07, If08, If11 al If16, If20, If21, In01, In03 al In10, Mn01 al Mn19, Ta03, Ta04, Ta06 al Ta11, Ta13 al Ta17, Ta19, Ge01, Ge03 al Ge06, Ge08, Ge10, Ge12 al Ge18.
Política Restauración		
UGA-0626	Usos permitidos	Ag, FnM, Mn, TA.
	Usos NO permitidos	AC, AHR, AHU, Cn, FM, GEX, Gln, ILg, IPs, If, Ps, TCn.
	Criterios	Ag01 al Ag12, Ag14 al Ag16, Ag18 al Ag23, Fn02 al Fn10, Mn01 al Mn19, Ta02 al Ta19, Ge01, Ge03 al Ge06, Ge08, Ge10, Ge12 al Ge18.
Política Aprovechamiento sustentable - Restauración		
UGA-0635	Usos permitidos	AC, Ag, FM, FnM, GEX, If, Mn, TA.
	Usos NO permitidos	AHR, AHU, Cn, Gln, ILg, IPs, Ps, TCn.
	Criterios	Ac01, Ac03 al Ac12, Ag01 al Ag12, Ag14 al Ag23, Fn02 al Fn10, Fo01, Fo03 al Fo06, Ga01 al Ga12, If03 al If05, If07, If08, If11 al If16, If20, If21, Mn01 al Mn19, Ta02 al Ta19, Ge01, Ge03 al Ge06, Ge08, Ge10, Ge12 al Ge18.
Política Conservación		
UGA-0621	Usos permitidos	Fnm, Mn, TA.
	Usos NO permitidos	AC, Ag, AHR, AHU, Cn, FM, GEX, Gln, ILg, IPs, If, Ps, TCn.
	Criterios	Fnm03 al Fnm10, Mn01 al Mn19, Ta02 al Ta11, Ta13 al Ta19, Ge01, Ge03 al Ge06, Ge08, Ge10, Ge12 al Ge18.
UGA-0651	Usos permitidos	FM, FnM, GEX, If, Mn, TA.
	Usos NO permitidos	AC, Ag, AHR, AHU, Cn, Gln, ILg, IPs, Ps, TCn.
	Criterios	Fnm03 al Fnm10, Fo03 al Fo06, Ga03, Ga05 al Ga11, If01 al If09, If11 al If16, If20, If21, Mn01 al Mn19, Ta02 al Ta11, Ta13 al Ta19, Ge01, Ge03 al Ge06, Ge08, Ge10, Ge12 al Ge18.

Municipio de Ocoyoacac		
Política Protección		
UGA-0633	Usos permitidos	AC, Mn, Ps, TA.
	Usos NO permitidos	Ag, AHR, AHU, Cn, FM, FnM, GEx, Gln, ILg, IPs, If, TCn.
	Criterios	Ac01 al Ac04, Ac06 al Ac09, Ac12, Mn01 al Mn19, Ta01 al Ta11, Ta13, Ta14, Ta16 al Ta19, Ge01, Ge03 al Ge06, Ge08, Ge10, Ge12 al Ge18.

Municipio de Ocuilan

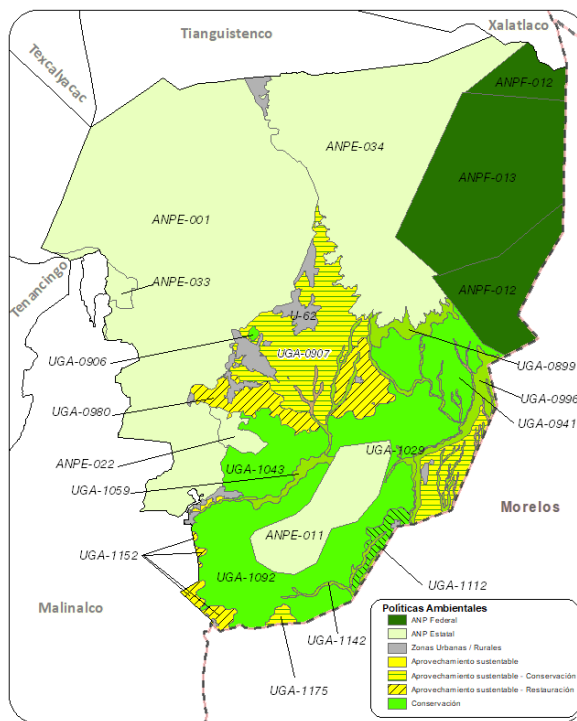

Municipio de Ocuilan		
Política ANP Estatal		
ANPE-001	Usos permitidos	Usos permitidos conforme al Decreto y Programa de Manejo.
	Usos NO permitidos	Usos no permitidos conforme al Decreto y Programa de Manejo.
	Criterios	Ac02, Ac04, Ac06, Ac07, Ac09, Ac12, Ag02 al Ag05, Ag09 al Ag13, Ag15, Ag16, Ag18, Co01, Co02, Co05 al Co09, Co15, Co16, Co18, Fn01, Fn02, Fn04, Fn05, Fn07, Fn08, Fo01, Fo03, Fo06, Ga01, Ga05 al Ga08, Gi01, Gi02, If01, If02, If04, If05, If07, If08, If11, If12, If15, If16, If20, If21, In01 al In04, In07, In08, Mn01 al Mn19, Pe05, Tu01 al Tu03, Tu05, Tu06, Tu09, Tu11, Tu12, Ta01 al Ta05, Ta09, Ta11, Ta12, Ta14 al Ta18, Hr02, Hr06 al Hr08, Hr10 al Hr12, Hu02, Ge01 al Ge09, Ge11 al Ge20.
ANPE-011	Usos permitidos	Usos permitidos conforme al Decreto y Programa de Manejo.
	Usos NO permitidos	Usos no permitidos conforme al Decreto y Programa de Manejo.
	Criterios	Ac09, Ac12, Co01, Co04, Co05, Co07, Co15, Co16, Co18, Fn01, Fn08, If07, If15, If16, If21, Ta02 al Ta07, Ta09, Ta12, Ta14 al Ta18, Ge01 al Ge13, Ge17 al Ge20.
ANPE-022	Usos permitidos	Usos permitidos conforme al Decreto y Programa de Manejo.
	Usos NO permitidos	Usos no permitidos conforme al Decreto y Programa de Manejo.
	Criterios	Ac02, Ac04, Ac06, Ac07, Ac09, Ac12, Ag02 al Ag05, Ag09 al Ag13, Ag15, Ag16, Ag18, Co01, Co02, Co05 al Co09, Co15, Co16, Co18, Fn01, Fn02, Fn04, Fn05, Fn07, Fn08, Fo01, Fo03, Fo06, Ga01, Ga05 al Ga08, Gi01, Gi02, If01, If02, If04, If05, If07, If08, If11, If12, If15, If16, If20, If21, In01 al In04, In07, In08, Mn01 al Mn19, Pe05, Tu01 al Tu03, Tu05, Tu06, Tu09, Tu11, Tu12, Ta01 al Ta05, Ta09, Ta11, Ta12, Ta14 al Ta18, Hr02, Hr06 al Hr08, Hr10 al Hr12, Hu02, Ge01 al Ge09, Ge11 al Ge20.
ANPE-033	Usos permitidos	Usos permitidos conforme al Decreto y Programa de Manejo.
	Usos NO permitidos	Usos no permitidos conforme al Decreto y Programa de Manejo.

Municipio de Ocuilan		
	Criterios	Ac02, Ac04, Ac06, Ac07, Ac09, Ac12, Ag02 al Ag05, Ag09 al Ag13, Ag15, Ag16, Ag18, Co01, Co02, Co05 al Co09, Co15, Co16, Co18, Fn01, Fn02, Fn04, Fn05, Fn07, Fn08, Fo01, Fo03, Fo06, Ga01, Ga05 al Ga08, Gi01, Gi02, If01, If02, If04, If05, If07, If08, If11, If12, If15, If16, If20, If21, In01 al In04, In07, In08, Mn01 al Mn19, Pe05, Tu01 al Tu03, Tu05, Tu06, Tu09, Tu11, Tu12, Ta01 al Ta05, Ta09, Ta11, Ta12, Ta14 al Ta18, Hr02, Hr06 al Hr08, Hr10 al Hr12, Hu02, Ge01 al Ge09, Ge11 al Ge20.
ANPE-034	Usos permitidos	Usos permitidos conforme al Decreto y Programa de Manejo.
	Usos NO permitidos	Usos no permitidos conforme al Decreto y Programa de Manejo.
	Criterios	Ac02, Ac04, Ac06, Ac07, Ac09, Ac12, Ag02 al Ag05, Ag09 al Ag13, Ag15, Ag16, Ag18, Co01, Co02, Co05 al Co09, Co15, Co16, Co18, Fn01, Fn02, Fn04, Fn05, Fn07, Fn08, Fo01, Fo03, Fo06, Ga01, Ga05 al Ga08, Gi01, Gi02, If01, If02, If04, If05, If07, If08, If11, If12, If15, If16, If20, If21, In01 al In04, In07, In08, Mn01 al Mn19, Pe05, Tu01 al Tu03, Tu05, Tu06, Tu09, Tu11, Tu12, Ta01 al Ta05, Ta09, Ta11, Ta12, Ta14 al Ta18, Hr02, Hr06 al Hr08, Hr10 al Hr12, Hu02, Ge01 al Ge09, Ge11 al Ge20.
ANPE-040	Usos permitidos	Usos permitidos conforme al Decreto y Programa de Manejo.
	Usos NO permitidos	Usos no permitidos conforme al Decreto y Programa de Manejo.
	Criterios	Ac09, Ac12, Co01, Co04, Co05, Co07, Co15, Co16, Co18, Fn01, Fn08, If07, If15, If16, If21, Ta02 al Ta07, Ta09, Ta12, Ta14 al Ta18, Ge01 al Ge13, Ge20.
Política ANP Federal		
ANPF-012	Usos permitidos	Usos permitidos conforme al Decreto y Programa de Manejo.
	Usos NO permitidos	Usos no permitidos conforme al Decreto y Programa de Manejo.
	Criterios	Fn01, Fo01, Ge01, Ge02, Ge04 al Ge13, Ge17 al Ge20.
ANPF-013	Usos permitidos	Usos permitidos conforme al Decreto y Programa de Manejo.
	Usos NO permitidos	Usos no permitidos conforme al Decreto y Programa de Manejo.
	Criterios	Fn01, Ge01, Ge02, Ge04 al Ge13, Ge17 al Ge20.
Política Zonas Urbanas-Urbanizables		
U-62	Usos permitidos	Usos definidos conforme al Plan Municipal de Desarrollo Urbano.
	Usos NO permitidos	Conforme al Plan Municipal de Desarrollo Urbano.
	Criterios	Ag02, Ag10, Ag12, Ag21, Co04, Co07, Co10, Ga01, Gi01, Gi02, Gi04, If03, If04, If08, If10, If12, If14, If15, If17, If20, If21, In02 al In10, Ip01 al Ip15, Tu01, Tu02, Tu05, Tu06, Tu09, Tu11, Tu12, Ta03 al Ta05, Ta10, Ta11, Ta17, Ta18, Hr01 al Hr04, Hr05, Hr07 al Hr12, Hr14 al Hr19, Ge02, Ge04, Ge05, Ge08, Ge10 al Ge12, Ge14, Ge15.
Política Aprovechamiento sustentable		
UGA-1079	Usos permitidos	AC, Ag, AHR, GEx, Gln, ILg, If, Mn, TA, TCn.
	Usos NO permitidos	AHU, Cn, FM, FnM, IPs, Ps.
	Criterios	Ac01, Ac03 al Ac12, Ag01 al Ag05, Ag07, Ag10 al Ag16, Ag18, Ag19, Ag22, Ag23, Ga01, Ga04, Ga12, Gi01 al Gi05, If03 al If05, If07, If08, If10 al If16, If20, If21, In01, In03 al In10, Mn01 al Mn19, Tu01 al Tu13, Ta03, Ta04, Ta06 al Ta11, Ta13 al Ta17, Ta19, Hr01 al Hr05, Hr07 al Hr18, Ge01, Ge03 al Ge06, Ge08, Ge10, Ge12 al Ge18.
Política Conservación - Restauración		
UGA-0991	Usos permitidos	Ac, Mn, Ps, TA.
	Usos NO permitidos	Ag, AHR, AHU, Cn, FM, FnM, GEx, Gln, ILg, IPs, If, TCn.
	Criterios	Ac01 al Ac04, Ac06 al Ac09, Ac12, Mn01 al Mn19, Ta01 al Ta11, Ta13, Ta14, Ta16 al Ta19, Ge01, Ge03 al Ge06, Ge08, Ge10, Ge12 al Ge18.
UGA-1074	Usos permitidos	Ac, Ag, FnM, Mn, Ps, TA.
	Usos NO permitidos	AHR, AHU, Cn, FM, GEx, Gln, ILg, IPs, If, TCn.
	Criterios	Ac01 al Ac04, Ac06 al Ac09, Ac12, Ag01 al Ag12, Ag14 al Ag16, Ag18 al Ag20, Ag22, Ag23, Fn02 al Fn10, Mn01 al Mn19, Ta02 al Ta19, Ge01, Ge03 al Ge06, Ge08, Ge10, Ge12 al Ge18.
UGA-1112	Usos permitidos	Ag, FM, FnM, GEx, If, Mn, TA.
	Usos NO permitidos	AC, AHR, AHU, Cn, Gln, ILg, IPs, Ps, TCn.
	Criterios	Ag01 al Ag12, Ag14 al Ag16, Ag18 al Ag20, Ag22, Ag23, Fn02 al Fn10, Fo02 al Fo06, Ga03, Ga05 al Ga11, If01 al If09, If11 al If16, If20, If21, Mn01 al Mn19, Ta02 al Ta19, Ge01, Ge03 al Ge06, Ge08, Ge10, Ge12 al Ge18.
Política Restauración		
UGA-0932	Usos permitidos	AC, Ag, FnM, Mn, Ps, TA.
	Usos NO permitidos	AHR, AHU, Cn, FM, GEx, Gln, ILg, IPs, If, TCn.
	Criterios	Ac01 al Ac04, Ac06 al Ac09, Ac12, Ag01 al Ag12, Ag14 al Ag16, Ag18 al Ag20, Ag22, Ag23, Fn02 al Fn10, Mn01 al Mn19, Ta02 al Ta19, Ge01, Ge03 al Ge06, Ge08, Ge10, Ge12 al Ge18.
UGA-0971	Usos permitidos	AC, Ag, FnM, Mn, Ps, TA.
	Usos NO permitidos	AHR, AHU, Cn, FM, GEx, Gln, ILg, IPs, If, TCn.
	Criterios	Ac01 al Ac04, Ac06 al Ac09, Ac12, Ag01 al Ag12, Ag14 al Ag16, Ag18 al Ag20, Ag22, Ag23, Fn02 al Fn10, Mn01 al Mn19, Ta02 al Ta19, Ge01, Ge03 al Ge06, Ge08, Ge10, Ge12 al Ge18.
UGA-1021	Usos permitidos	AC, Ag, FnM, Mn, Ps, TA.
	Usos NO permitidos	AHR, AHU, Cn, FM, GEx, Gln, ILg, IPs, If, TCn.

Municipio de Ocuilan		
Criterios	Ac01 al Ac04, Ac06 al Ac09, Ac12, Ag01 al Ag12, Ag14 al Ag16, Ag18 al Ag20, Ag22, Ag23, Fn02 al Fn10, Mn01 al Mn19, Ta02 al Ta19, Ge01, Ge03 al Ge06, Ge08, Ge10, Ge12 al Ge18.	
Política Aprovechamiento sustentable - Restauración		
UGA-0962	Usos permitidos	AC, Ag, FM, FnM, GEx, If, Mn, TA.
	Usos NO permitidos	AHR, AHU, Cn, Gln, ILg, IPs, Ps, TCn.
	Criterios	Ac01, Ac03 al Ac12, Ag01 al Ag12, Ag14 al Ag16, Ag18 al Ag20, Ag22, Ag23, Fn02 al Fn10, Fo01, Fo03 al Fo06, Ga01, Ga03 al Ga12, If03 al If05, If07, If08, If11 al If16, If20, If21, Mn01 al Mn19, Ta02 al Ta19, Ge01, Ge03 al Ge06, Ge08, Ge10, Ge12 al Ge18.
UGA-0980	Usos permitidos	AC, Ag, FM, FnM, GEx, If, Mn, TA.
	Usos NO permitidos	AHR, AHU, Cn, Gln, ILg, IPs, Ps, TCn.
	Criterios	Ac01, Ac03 al Ac12, Ag01 al Ag12, Ag14 al Ag23, Fn02 al Fn10, Fo01, Fo03 al Fo06, Ga01 al Ga12, If03 al If05, If07, If08, If11 al If16, If20, If21, Mn01 al Mn19, Ta02 al Ta19, Ge01, Ge03 al Ge06, Ge08, Ge10, Ge12 al Ge18.
UGA-1152	Usos permitidos	AC, Ag, FnM, GEx, If, Mn, TA.
	Usos NO permitidos	AHR, AHU, Cn, FM, Gln, ILg, IPs, Ps, TCn.
	Criterios	Ac01, Ac03 al Ac12, Ag01 al Ag12, Ag14 al Ag16, Ag18 al Ag20, Ag22, Ag23, Fn03 al Fn10, Ga01, Ga03 al Ga12, If03 al If05, If07, If08, If11 al If16, If20, If21, Mn01 al Mn19, Ta02 al Ta19, Ge01, Ge03 al Ge06, Ge08, Ge10, Ge12 al Ge18.
Política Aprovechamiento sustentable – Conservación		
UGA-0907	Usos permitidos	AC, Ag, FnM, GEx, If, Mn, Ps, TA.
	Usos NO permitidos	AHR, AHU, Cn, FM, Gln, ILg, IPs, TCn.
	Criterios	Ac01 al Ac09, Ac12, Ag01 al Ag07, Ag09 al Ag12, Ag14 al Ag23, Fn03 al Fn10, Ga01 al Ga12, If03 al If08, If11 al If16, If20, If21, Mn01 al Mn19, Ta02 al Ta11, Ta13 al Ta19, Ge01, Ge03 al Ge06, Ge08, Ge10, Ge12 al Ge18.
UGA-1055	Usos permitidos	AC, Ag, FnM, GEx, If, Mn, Ps, TA.
	Usos NO permitidos	AHR, AHU, Cn, FM, Gln, ILg, IPs, TCn.
	Criterios	Ac01 al Ac09, Ac12, Ag01 al Ag07, Ag09 al Ag12, Ag14 al Ag16, Ag18 al Ag23, Fn03 al Fn10, Ga01 al Ga12, If03 al If08, If11 al If16, If20, If21, Mn01 al Mn19, Ta02 al Ta11, Ta13 al Ta19, Ge01, Ge03 al Ge06, Ge08, Ge10, Ge12 al Ge18.
UGA-1175	Usos permitidos	Ag, FM, FnM, If, Mn, TA.
	Usos NO permitidos	AC, AHR, AHU, Cn, GEx, Gln, ILg, IPs, Ps, TCn.
	Criterios	Ag01 al Ag12, Ag14 al Ag16, Ag18 al Ag20, Ag22, Ag23, Fn02 al Fn10, Fo01 al Fo06, If01 al If09, If11 al If16, If20, If21, Mn01 al Mn19, Ta02 al Ta19, Ge01, Ge03 al Ge06, Ge08, Ge10, Ge12 al Ge18.
Política Conservación		
UGA-0906	Usos permitidos	FM, FnM, GEx, If, Mn, TA.
	Usos NO permitidos	AC, Ag, AHR, AHU, Cn, Gln, ILg, IPs, Ps, TCn.
	Criterios	Fn03 al Fn10, Fo03 al Fo06, Ga02, Ga03, Ga05 al Ga11, If01 al If09, If11 al If16, If20, If21, Mn01 al Mn19, Ta02 al Ta11, Ta13 al Ta19, Ge01, Ge03 al Ge06, Ge08, Ge10, Ge12 al Ge18.
UGA-0907	Usos permitidos	Ac, Ag, FnM, GEx, If, Mn, Ps, TA.
	Usos NO permitidos	AHR, AHU, Cn, FM, Gln, ILg, IPs, TCn.
	Criterios	Ac01 al Ac09, Ac12, Ag01 al Ag07, Ag09 al Ag12, Ag14 al Ag23, Fn03 al Fn10, Ga01 al Ga12, If03 al If08, If11 al If16, If20, If21, Mn01 al Mn19, Ta02 al Ta11, Ta13 al Ta19, Ge01, Ge03 al Ge06, Ge08, Ge10, Ge12 al Ge18.
UGA-0941	Usos permitidos	FnM, Mn, TA.
	Usos NO permitidos	AC, Ag, AHR, AHU, Cn, FM, GEx, Gln, ILg, IPs, If, Ps, TCn.
	Criterios	Fn03 al Fn10, Mn01 al Mn19, Ta02 al Ta11, Ta13 al Ta19, Ge01, Ge03 al Ge06, Ge08, Ge10, Ge12 al Ge18.
UGA-1043	Usos permitidos	FM, FnM, GEx, If, Mn, TA.
	Usos NO permitidos	AC, Ag, AHR, AHU, Cn, Gln, ILg, IPs, Ps, TCn.
	Criterios	Fn03 al Fn10, Fo03 al Fo06, Ga03, Ga05 al Ga11, If01 al If09, If11 al If16, If20, If21, Mn01 al Mn19, Ta02 al Ta11, Ta13 al Ta19, Ge01, Ge03 al Ge06, Ge08, Ge10, Ge12 al Ge18.
UGA-1092	Usos permitidos	FM, FnM, GEx, If, Mn, TA.
	Usos NO permitidos	AC, Ag, AHR, AHU, Cn, Gln, ILg, IPs, Ps, TCn.
	Criterios	Fn03 al Fn10, Fo03 al Fo06, Ga03, Ga05 al Ga11, If01 al If09, If11 al If16, If20, If21, Mn01 al Mn19, Ta02 al Ta11, Ta13 al Ta19, Ge01, Ge03 al Ge06, Ge08, Ge10, Ge12 al Ge18.
Política Protección		
UGA-0899	Usos permitidos	Mn, TA.
	Usos NO permitidos	AC, Ag, AHR, AHU, Cn, FM, FnM, GEx, Gln, ILg, IPs, If, Ps, TCn.
	Criterios	Mn01 al Mn19, Ta01 al Ta11, Ta13, Ta14, Ta16 al Ta19, Ge01, Ge03 al Ge06, Ge08, Ge10, Ge12 al Ge18.

Municipio de Ocuilan		
UGA-0950	Usos permitidos	AC, Mn, Ps, TA.
	Usos NO permitidos	Ag, AHR, AHU, Cn, FM, FnM, GEx, Gln, ILg, IPs, If, TCn.
	Criterios	Ac01 al Ac04, Ac06 al Ac09, Ac12, Mn01 al Mn19, Ta01 al Ta11, Ta13, Ta14, Ta16 al Ta19, Ge01, Ge03 al Ge06, Ge08, Ge10, Ge12 al Ge18.
UGA-0953	Usos permitidos	AC, Mn, Ps, TA.
	Usos NO permitidos	Ag, AHR, AHU, Cn, FM, FnM, GEx, Gln, ILg, IPs, If, TCn.
	Criterios	Ac01 al Ac04, Ac06 al Ac09, Ac12, Mn01 al Mn19, Ta01 al Ta11, Ta13, Ta14, Ta16 al Ta19, Ge01, Ge03 al Ge06, Ge08, Ge10, Ge12 al Ge18.
UGA-0977	Usos permitidos	AC, Mn, Ps, TA.
	Usos NO permitidos	Ag, AHR, AHU, Cn, FM, FnM, GEx, Gln, ILg, IPs, If, TCn.
	Criterios	Ac01 al Ac04, Ac06 al Ac09, Ac12, Mn01 al Mn19, Ta01 al Ta11, Ta13, Ta14, Ta16 al Ta19, Ge01, Ge03 al Ge06, Ge08, Ge10, Ge12 al Ge18.
UGA-0996	Usos permitidos	FnM, Mn, TA.
	Usos NO permitidos	AC, Ag, AHR, AHU, Cn, FM, GEx, Gln, ILg, IPs, If, Ps, TCn.
	Criterios	Fn01, Fn03 al Fn10, Mn01 al Mn19, Ta01 al Ta11, Ta13, Ta14, Ta16 al Ta19, Ge01, Ge03 al Ge06, Ge08, Ge10, Ge12 al Ge18.
UGA-1007	Usos permitidos	Ac, Mn, Ps, TA.
	Usos NO permitidos	Ag, AHR, AHU, Cn, FM, FnM, GEx, Gln, ILg, IPs, If, TCn.
	Criterios	Ac01 al Ac04, Ac06 al Ac09, Ac12, Mn01 al Mn19, Ta01 al Ta11, Ta13, Ta14, Ta16 al Ta19, Ge01, Ge03 al Ge06, Ge08, Ge10, Ge12 al Ge18.
UGA-1011	Usos permitidos	AC, Mn, Ps, TA.
	Usos NO permitidos	Ag, AHR, AHU, Cn, FM, FnM, GEx, Gln, ILg, IPs, If, TCn.
	Criterios	Ac01 al Ac04, Ac06 al Ac09, Ac12, Mn01 al Mn19, Ta01 al Ta11, Ta13, Ta14, Ta16 al Ta19, Ge01, Ge03 al Ge06, Ge08, Ge10, Ge12 al Ge18.
UGA-1029	Usos permitidos	AC, Mn, Ps, TA.
	Usos NO permitidos	Ag, AHR, AHU, Cn, FM, FnM, GEx, Gln, ILg, IPs, If, TCn.
	Criterios	Ac01 al Ac04, Ac06 al Ac09, Ac12, Mn01 al Mn19, Ta01 al Ta11, Ta13, Ta14, Ta16 al Ta19, Ge01, Ge03 al Ge06, Ge08, Ge10, Ge12 al Ge18.
UGA-1059	Usos permitidos	AC, Mn, Ps, TA.
	Usos NO permitidos	Ag, AHR, AHU, Cn, FM, FnM, GEx, Gln, ILg, IPs, If, TCn.
	Criterios	Ac01 al Ac04, Ac06 al Ac09, Ac12, Mn01 al Mn19, Ta01 al Ta11, Ta13, Ta14, Ta16 al Ta19, Ge01, Ge03 al Ge06, Ge08, Ge10, Ge12 al Ge18.
UGA-1060	Usos permitidos	AC, Mn, Ps, TA.
	Usos NO permitidos	Ag, AHR, AHU, Cn, FM, FnM, GEx, Gln, ILg, IPs, If, TCn.
	Criterios	Ac01 al Ac04, Ac06 al Ac09, Ac12, Mn01 al Mn19, Ta01 al Ta11, Ta13, Ta14, Ta16 al Ta19, Ge01, Ge03 al Ge06, Ge08, Ge10, Ge12 al Ge18.
UGA-1084	Usos permitidos	AC, Mn, Ps, TA.
	Usos NO permitidos	Ag, AHR, AHU, Cn, FM, FnM, GEx, Gln, ILg, IPs, If, TCn.
	Criterios	Ac01 al Ac04, Ac06 al Ac09, Ac12, Mn01 al Mn19, Ta01 al Ta11, Ta13, Ta14, Ta16 al Ta19, Ge01, Ge03 al Ge06, Ge08, Ge10, Ge12 al Ge18.
UGA-1138	Usos permitidos	AC, Mn, Ps, TA.
	Usos NO permitidos	Ag, AHR, AHU, Cn, FM, FnM, GEx, Gln, ILg, IPs, If, TCn.
	Criterios	Ac01 al Ac04, Ac06 al Ac09, Ac12, Mn01 al Mn19, Ta01 al Ta11, Ta13, Ta14, Ta16 al Ta19, Ge01, Ge03 al Ge06, Ge08, Ge10, Ge12 al Ge18.
UGA-1142	Usos permitidos	AC, Mn, Ps, TA.
	Usos NO permitidos	Ag, AHR, AHU, Cn, FM, FnM, GEx, Gln, ILg, IPs, If, TCn.
	Criterios	Ac01 al Ac04, Ac06 al Ac09, Ac12, Mn01 al Mn19, Ta01 al Ta11, Ta13, Ta14, Ta16 al Ta19, Ge01, Ge03 al Ge06, Ge08, Ge10, Ge12 al Ge18.
UGA-1240	Usos permitidos	Ac, Mn, Ps, TA.
	Usos NO permitidos	Ag, AHR, AHU, Cn, FM, FnM, GEx, Gln, ILg, IPs, If, TCn.
	Criterios	Ac01 al Ac04, Ac06 al Ac09, Ac12, Mn01 al Mn19, Ta01 al Ta11, Ta13, Ta14, Ta16 al Ta19, Ge01, Ge03 al Ge06, Ge08, Ge10, Ge12 al Ge18.

Municipio de Otumba

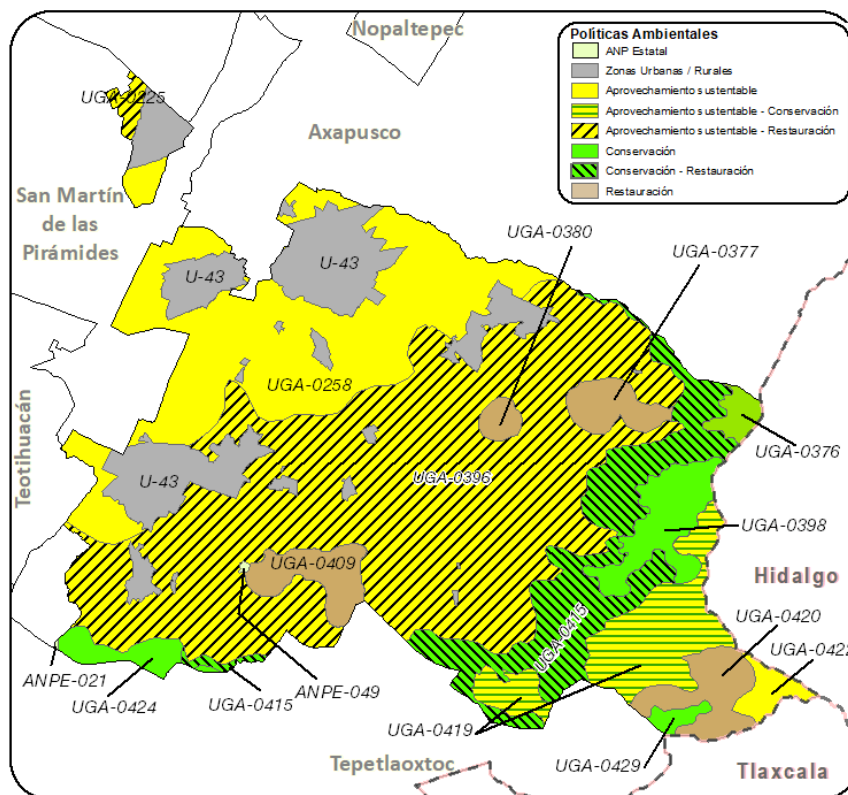

Municipio de Otumba		
ANP Estatal		
ANPE-021	Usos permitidos	Usos permitidos conforme al Decreto y Programa de Manejo.
	Usos NO permitidos	Usos no permitidos conforme al Decreto y Programa de Manejo.
	Criterios	Ac02, Ac04, Ac06, Ac07, Ac09, Ac12, Ag02 al Ag05, Ag09 al Ag13, Ag15, Ag16, Ag18, Co01, Co02, Co05 al Co09, Co15, Co16, Co18, Fn01, Fn02, Fn04, Fn05, Fn07, Fn08, Fo01, Fo03, Fo06, Ga01, Ga05 al Ga08, Gi01, Gi02, If01, If02, If04, If05, If07, If08, If11, If12, If15, If16, If20, If21, In01 al In04, In07, In08, Mn01 al Mn19, Pe05, Tu01 al Tu03, Tu05, Tu06, Tu09, Tu11, Tu12, Ta01 al Ta05, Ta09, Ta11, Ta12, Ta14 al Ta18, Hr02, Hr06 al Hr08, Hr10 al Hr12, Hu02, Ge01 al Ge09, Ge11 al Ge20.
ANPE-049	Usos permitidos	Usos permitidos conforme al Decreto y Programa de Manejo.
	Usos NO permitidos	Usos no permitidos conforme al Decreto y Programa de Manejo.
	Criterios	Ac09, Ac12, Co01, Co04, Co05, Co07, Co15, Co16, Co18, Fn01, Fn08, If07, If15, If16, If21, Ta02 al Ta07, Ta09, Ta12, Ta14 al Ta18, Ge01 al Ge13, Ge20.
Política Zonas Urbanas-Urbanizables		
U-43	Usos permitidos	Usos definidos conforme al Plan Municipal de Desarrollo Urbano.
	Usos NO permitidos	Conforme al Plan Municipal de Desarrollo Urbano.
	Criterios	Ag02, Ag10, Ag12, Ag21, Co04, Co07, Co10, Ga01, Gi01, Gi02, Gi04, If03, If04, If08, If10, If12, If14, If15, If17, If20, If21, In02 al In10, Ip01 al Ip15, Tu01, Tu02, Tu05, Tu06, Tu09, Tu11, Tu12, Ta03 al Ta05, Ta10, Ta11, Ta17, Ta18, Hr01 al Hr04, Hr05, Hr07 al Hr12, Hr14 al Hr19, Ge02, Ge04, Ge05, Ge08, Ge10 al Ge12, Ge14, Ge15.
Política Aprovechamiento sustentable		
UGA-0258	Usos permitidos	AC, Ag, GEX, If, Mn, TA.
	Usos NO permitidos	AHR, AHU, Cn, FM, FnM, Gln, ILg, IPs, Ps, TCn.
	Criterios	Ac01, Ac03 al Ac12, Ag01 al Ag03, Ag05, Ag07, Ag10 al Ag15, Ag18, Ag21, Ag23, Ga01, Ga02, Ga04, Ga12, If03 al If05, If07, If08, If11 al If16, If20, If21, Mn01 al Mn19, Ta03, Ta04, Ta06 al Ta11, Ta13 al Ta17, Ta19, Ge01, Ge03 al Ge06, Ge08, Ge10, Ge12 al Ge18.
UGA-0420	Usos permitidos	AC, Ag, GEX, If, Mn, TA.
	Usos NO permitidos	AHR, AHU, Cn, FM, FnM, Gln, ILg, IPs, Ps, TCn.

Municipio de Otumba		
Criterios	Ac01, Ac03 al Ac12, Ag01 al Ag03, Ag05, Ag07, Ag10 al Ag15, Ag18, Ag23, Ga01, Ga04, Ga12, If03 al If05, If07, If08, If11 al If16, If20, If21, Mn01 al Mn19, Ta03, Ta04, Ta06 al Ta11, Ta13 al Ta17, Ta19, Ge01, Ge03 al Ge06, Ge08, Ge10, Ge12 al Ge18.	
Política Conservación - Restauración		
UGA-0415	Usos permitidos	Ag, FM, FnM, GEx, If, Mn, TA.
	Usos NO permitidos	AC, AHR, AHU, Cn, Gln, ILg, IPs, Ps, TCn.
	Criterios	Ag01 al Ag12, Ag14 al Ag16, Ag18 al Ag23, Fn02 al Fn10, Fo02 al Fo06, Ga02, Ga03, Ga05 al Ga11, If01 al If09, If11 al If16, If20, If21, Mn01 al Mn19, Ta02 al Ta19, Ge01, Ge03 al Ge06, Ge08, Ge10, Ge12 al Ge18.
Política Restauración		
UGA-0377	Usos permitidos	Ag, FnM, If, Mn, TA.
	Usos NO permitidos	AC, AHR, AHU, Cn, FM, GEx, Gln, ILg, IPs, Ps, TCn.
	Criterios	Ag01 al Ag12, Ag14 al Ag16, Ag18 al Ag20, Ag22, Ag23, Fn02 al Fn10, If01 al If09, If11 al If16, If20, If21, Mn01 al Mn19, Ta02 al Ta19, Ge01, Ge03 al Ge06, Ge08, Ge10, Ge12 al Ge18.
UGA-0380	Usos permitidos	Ag, FnM, If, Mn, TA.
	Usos NO permitidos	AC, AHR, AHU, Cn, FM, GEx, Gln, ILg, IPs, Ps, TCn.
	Criterios	Ag01 al Ag12, Ag14 al Ag16, Ag18 al Ag20, Ag22, Ag23, Fn02 al Fn10, If01 al If09, If11 al If16, If20, If21, Mn01 al Mn19, Ta02 al Ta19, Ge01, Ge03 al Ge06, Ge08, Ge10, Ge12 al Ge18.
UGA-0409	Usos permitidos	Ag, FnM, If, Mn, TA.
	Usos NO permitidos	AC, AHR, AHU, Cn, FM, GEx, Gln, ILg, IPs, Ps, TCn.
	Criterios	Ag01 al Ag12, Ag14 al Ag16, Ag18 al Ag20, Ag22, Ag23, Fn02 al Fn10, If01 al If09, If11 al If16, If20, If21, Mn01 al Mn19, Ta02 al Ta19, Ge01, Ge03 al Ge06, Ge08, Ge10, Ge12 al Ge18.
UGA-0422	Usos permitidos	Ag, FM, FnM, If, Mn, TA.
	Usos NO permitidos	AC, AHR, AHU, Cn, GEx, Gln, ILg, IPs, Ps, TCn.
	Criterios	Ag01 al Ag12, Ag14 al Ag16, Ag18 al Ag20, Ag22, Ag23, Fn02 al Fn10, Fo01 al Fo06, If01 al If09, If11 al If16, If20, If21, Mn01 al Mn19, Ta02 al Ta19, Ge01, Ge03 al Ge06, Ge08, Ge10, Ge12 al Ge18.
Política Aprovechamiento sustentable - Restauración		
UGA-0225	Usos permitidos	Ag, FnM, GEx, If, Mn, TA.
	Usos NO permitidos	AC, AHR, AHU, Cn, FM, Gln, ILg, IPs, Ps, TCn.
	Criterios	Ag01 al Ag12, Ag14 al Ag23, Fn02 al Fn10, Ga02, If03 al If05, If07, If08, If11 al If16, If20, If21, Mn01 al Mn19, Ta02 al Ta19, Ge01, Ge03 al Ge06, Ge08, Ge10, Ge12 al Ge18.
UGA-0396	Usos permitidos	Ag, FnM, GEx, If, Mn, TA.
	Usos NO permitidos	AC, AHR, AHU, Cn, FM, Gln, ILg, IPs, Ps, TCn.
	Criterios	Ag01 al Ag12, Ag14 al Ag23, Fn02 al Fn10, Ga02, If03 al If05, If07, If08, If11 al If16, If20, If21, Mn01 al Mn19, Ta02 al Ta19, Ge01, Ge03 al Ge06, Ge08, Ge10, Ge12 al Ge18.
Política Aprovechamiento sustentable - Conservación		
UGA-0419	Usos permitidos	AC, Ag, FM, FnM, GEx, If, Mn, TA.
	Usos NO permitidos	AHR, AHU, Cn, Gln, ILg, IPs, Ps, TCn.
	Criterios	Ac01, Ac03 al Ac12, Ag01 al Ag07, Ag09 al Ag12, Ag14 al Ag16, Ag18 al Ag20, Ag22, Ag23, Fn03 al Fn10, Fo01, Fo03 al Fo06, Ga01, Ga03 al Ga12, If03 al If08, If11 al If16, If20, If21, Mn01 al Mn19, Ta02 al Ta11, Ta13 al Ta19, Ge01, Ge03 al Ge06, Ge08, Ge10, Ge12 al Ge18.
Política Conservación		
UGA-0398	Usos permitidos	FM, FnM, GEx, If, Mn, TA.
	Usos NO permitidos	AC, Ag, AHR, AHU, Cn, Gln, ILg, IPs, Ps, TCn.
	Criterios	Fn03 al Fn10, Fo03 al Fo06, Ga03, Ga05 al Ga11, If01 al If09, If11 al If16, If20, If21, Mn01 al Mn19, Ta02 al Ta11, Ta13 al Ta19, Ge01, Ge03 al Ge06, Ge08, Ge10, Ge12 al Ge18.
UGA-0424	Usos permitidos	FnM, GEx, If, Mn, TA.
	Usos NO permitidos	AC, Ag, AHR, AHU, Cn, FM, Gln, ILg, IPs, Ps, TCn.
	Criterios	Fn03 al Fn10, Ga03, Ga05 al Ga11, If01 al If09, If11 al If16, If20, If21, Mn01 al Mn19, Ta02 al Ta11, Ta13 al Ta19, Ge01, Ge03 al Ge06, Ge08, Ge10, Ge12 al Ge18.
UGA-0429	Usos permitidos	FM, FnM, GEx, If, Mn, TA.
	Usos NO permitidos	AC, Ag, AHR, AHU, Cn, Gln, ILg, IPs, Ps, TCn.
	Criterios	Fn03 al Fn10, Fo03 al Fo06, Ga03, Ga05 al Ga11, If01 al If09, If11 al If16, If20, If21, Mn01 al Mn19, Ta02 al Ta11, Ta13 al Ta19, Ge01, Ge03 al Ge06, Ge08, Ge10, Ge12 al Ge18.
Política Protección		
UGA-0376	Usos permitidos	FnM, Mn, TA.
	Usos NO permitidos	AC, Ag, AHR, AHU, Cn, FM, GEx, Gln, ILg, IPs, If, Ps, TCn.
	Criterios	Fn01, Fn03 al Fn10, Mn01 al Mn19, Ta01 al Ta11, Ta13, Ta14, Ta16 al Ta19, Ge01, Ge03 al Ge06, Ge08, Ge10, Ge12 al Ge18.

Municipio de Oztoloapan

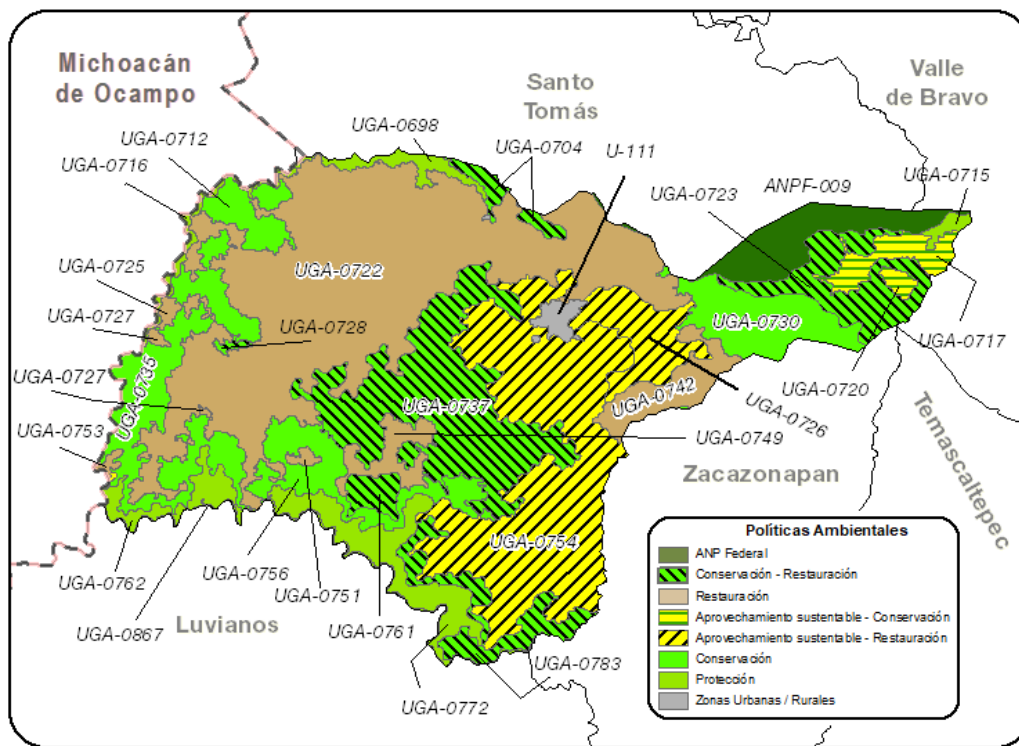

Municipio de Oztoloapan		
ANP Estatal		
ANPE-028	Usos permitidos	Usos permitidos conforme al Decreto y Programa de Manejo.
	Usos NO permitidos	Usos no permitidos conforme al Decreto y Programa de Manejo.
	Criterios	Ac02, Ac04, Ac06, Ac07, Ac09, Ac12, Ag02 al Ag05, Ag09 al Ag13, Ag15, Ag16, Ag18, Co01, Co02, Co05 al Co09, Co15, Co16, Co18, Fn01, Fn02, Fn04, Fn05, Fn07, Fn08, Fo01, Fo03, Fo06, Ga01, Ga05 al Ga08, Gi01, Gi02, If01, If02, If04, If05, If07, If08, If11, If12, If15, If16, If20, If21, In01 al In04, In07, In08, Mn01 al Mn19, Pe05, Tu01 al Tu03, Tu05, Tu06, Tu09, Tu11, Tu12, Ta01 al Ta05, Ta09, Ta11, Ta12, Ta14 al Ta18, Hr02, Hr06 al Hr08, Hr10 al Hr12, Hu02, Ge01 al Ge09, Ge11 al Ge20.
Política ANP Federal		
ANPF-009	Usos permitidos	Usos permitidos conforme al Decreto y Programa de Manejo.
	Usos NO permitidos	Usos no permitidos conforme al Decreto y Programa de Manejo.
	Criterios	Ac04, Ac06, Ac07, Ac09, Ac12, Ag15, Fn01, Fn04, Fo01, Fo03, If07, If08, If15, If16, If21, Mn01 al Mn20, Ge01, Ge02, Ge04 al Ge09, Ge11 al Ge14, Ge17 al Ge20.
Política Zonas Urbanas-Urbanizables		
U-111	Usos permitidos	Usos definidos conforme al Plan Municipal de Desarrollo Urbano.
	Usos NO permitidos	Conforme al Plan Municipal de Desarrollo Urbano.
	Criterios	Ag02, Ag10, Ag12, Ag21, Co04, Co07, Co10, Ga01, Gi01, Gi02, Gi04, If03, If04, If08, If10, If12, If14, If15, If17, If20, If21, In02 al In10, Ip01 al Ip15, Tu01, Tu02, Tu05, Tu06, Tu09, Tu11, Tu12, Ta03 al Ta05, Ta10, Ta11, Ta17, Ta18, Hr01 al Hr04, Hr05, Hr07 al Hr12, Hr14 al Hr19, Ge02, Ge04, Ge05, Ge08, Ge10 al Ge12, Ge14, Ge15.
Aprovechamiento sustentable		
UGA-0757	Usos permitidos	Ag, ILg, IPs, If, Mn.
	Usos NO permitidos	Ac, AHR, AHU, Cn, FM, FnM, GEx, Gln, Ps, TA, TCn.
	Criterios	Ag01 al Ag12, Ag14 al Ag16, Ag18 al Ag20, Ag22, Ag23, If03 al If05, If07, If08, If11 al If16, If20, If21, In03 al In10, Ip01 al Ip15, Mn01 al Mn19, Ge01, Ge03 al Ge06, Ge08, Ge10, Ge12 al Ge18.
Política Conservación - Restauración		
UGA-0704	Usos permitidos	Ag, FM, FnM, GEx, If, Mn, TA.
	Usos NO permitidos	AC, AHR, AHU, Cn, Gln, ILg, IPs, Ps, TCn.
	Criterios	Ag01 al Ag12, Ag14 al Ag16, Ag18 al Ag20, Ag22, Ag23, Fn02 al Fn10, Fo02 al Fo06, Ga03, Ga05 al Ga11, If01 al If09, If11 al If16, If20, If21, Mn01 al Mn19, Ta02 al Ta19, Ge01, Ge03 al Ge06, Ge08, Ge10, Ge12 al Ge18.

Municipio de Oztoloapan		
UGA-0721	Usos permitidos	Ac, If, Ps, TA.
	Usos NO permitidos	Ag, AHR, AHU, Cn, FM, FnM, GEx, Gln, ILg, IPs, Mn, TCn.
	Criterios	Ac01 al Ac04, Ac06 al Ac09, Ac12, If01 al If04, If07 al If09, If11 al If16, If20, If21, Ta01 al Ta14, Ta16 al Ta19, Ge01, Ge03 al Ge06, Ge08, Ge10, Ge12 al Ge18.
UGA-0723	Usos permitidos	Ag, FM, FnM, GEx, If, TA.
	Usos NO permitidos	AC, AHR, AHU, Cn, Gln, ILg, IPs, Mn, Ps, TCn.
	Criterios	Ag01 al Ag12, Ag14 al Ag16, Ag18 al Ag23, Fn02 al Fn10, Fo02 al Fo06, Ga02, Ga03, Ga05 al Ga11, If01 al If09, If11 al If16, If20, If21, Ta02 al Ta19, Ge01, Ge03 al Ge06, Ge08, Ge10, Ge12 al Ge18.
UGA-0728	Usos permitidos	AC, If, Mn, Ps, TA.
	Usos NO permitidos	Ag, AHR, AHU, Cn, FM, FnM, GEx, Gln, ILg, IPs, TCn.
	Criterios	Ac01 al Ac04, Ac06 al Ac09, Ac12, If01 al If04, If07 al If09, If11 al If16, If20, If21, Mn01 al Mn19, Ta01 al Ta14, Ta16 al Ta19, Ge01, Ge03 al Ge06, Ge08, Ge10, Ge12 al Ge18.
UGA-0737	Usos permitidos	Ag, FM, FnM, GEx, If, Mn, TA.
	Usos NO permitidos	AC, AHR, AHU, Cn, Gln, ILg, IPs, Ps, TCn.
	Criterios	Ag01 al Ag12, Ag14 al Ag16, Ag18 al Ag20, Ag22, Ag23, Fn02 al Fn10, Fo02 al Fo06, Ga03, Ga05 al Ga11, If01 al If09, If11 al If16, If20, If21, Mn01 al Mn19, Ta02 al Ta19, Ge01, Ge03 al Ge06, Ge08, Ge10, Ge12 al Ge18.
UGA-0761	Usos permitidos	Ag, FM, FnM, GEx, If, Mn, TA.
	Usos NO permitidos	AC, AHR, AHU, Cn, Gln, ILg, IPs, Ps, TCn.
	Criterios	Ag01 al Ag12, Ag14 al Ag16, Ag18 al Ag20, Ag22, Ag23, Fn02 al Fn10, Fo02 al Fo06, Ga03, Ga05 al Ga11, If01 al If09, If11 al If16, If20, If21, Mn01 al Mn19, Ta02 al Ta19, Ge01, Ge03 al Ge06, Ge08, Ge10, Ge12 al Ge18.
UGA-0783	Usos permitidos	FM, FnM, GEx, If, Mn, TA.
	Usos NO permitidos	AC, Ag, AHR, AHU, Cn, Gln, ILg, IPs, Ps, TCn.
	Criterios	Fn03 al Fn10, Fo03 al Fo06, Ga03, Ga05 al Ga11, If01 al If09, If11 al If16, If20, If21, Mn01 al Mn19, Ta02 al Ta11, Ta13 al Ta19, Ge01, Ge03 al Ge06, Ge08, Ge10, Ge12 al Ge18.
Política Restauración		
UGA-0722	Usos permitidos	Ag, FnM, If, Mn, TA.
	Usos NO permitidos	AC, AHR, AHU, Cn, FM, GEx, Gln, ILg, IPs, Ps, TCn.
	Criterios	Ag01 al Ag12, Ag14 al Ag16, Ag18 al Ag23, Fn02 al Fn10, If01 al If09, If11 al If16, If20, If21, Mn01 al Mn19, Ta02 al Ta19, Ge01, Ge03 al Ge06, Ge08, Ge10, Ge12 al Ge18.
UGA-0725	Usos permitidos	Ag, FnM, If, Mn, TA.
	Usos NO permitidos	AC, AHR, AHU, Cn, FM, GEx, Gln, ILg, IPs, Ps, TCn.
	Criterios	Ag01 al Ag12, Ag14 al Ag16, Ag18 al Ag20, Ag22, Ag23, Fn02 al Fn10, If01 al If09, If11 al If16, If20, If21, Mn01 al Mn19, Ta02 al Ta19, Ge01, Ge03 al Ge06, Ge08, Ge10, Ge12 al Ge18.
UGA-0727	Usos permitidos	Ag, FnM, If, Mn, TA.
	Usos NO permitidos	AC, AHR, AHU, Cn, FM, GEx, Gln, ILg, IPs, Ps, TCn.
	Criterios	Ag01 al Ag12, Ag14 al Ag16, Ag18 al Ag20, Ag22, Ag23, Fn02 al Fn10, If01 al If09, If11 al If16, If20, If21, Mn01 al Mn19, Ta02 al Ta19, Ge01, Ge03 al Ge06, Ge08, Ge10, Ge12 al Ge18.
UGA-0740	Usos permitidos	Ag, FnM, If, Mn, TA.
	Usos NO permitidos	Ac, AHR, AHU, Cn, FM, GEx, Gln, ILg, IPs, Ps, TCn.
	Criterios	Ag01 al Ag12, Ag14 al Ag16, Ag18 al Ag20, Ag22, Ag23, Fn02 al Fn10, If01 al If09, If11 al If16, If20, If21, Mn01 al Mn19, Ta02 al Ta19, Ge01, Ge03 al Ge06, Ge08, Ge10, Ge12 al Ge18.
UGA-0742	Usos permitidos	Ag, FnM, If, Mn, TA.
	Usos NO permitidos	AC, AHR, AHU, Cn, FM, GEx, Gln, ILg, IPs, Ps, TCn.
	Criterios	Ag01 al Ag12, Ag14 al Ag16, Ag18 al Ag20, Ag22, Ag23, Fn02 al Fn10, If01 al If09, If11 al If16, If20, If21, Mn01 al Mn19, Ta02 al Ta19, Ge01, Ge03 al Ge06, Ge08, Ge10, Ge12 al Ge18.
UGA-0749	Usos permitidos	Ag, FnM, If, Mn, TA.
	Usos NO permitidos	AC, AHR, AHU, Cn, FM, GEx, Gln, ILg, IPs, Ps, TCn.
	Criterios	Ag01 al Ag12, Ag14 al Ag16, Ag18 al Ag20, Ag22, Ag23, Fn02 al Fn10, If01 al If09, If11 al If16, If20, If21, Mn01 al Mn19, Ta02 al Ta19, Ge01, Ge03 al Ge06, Ge08, Ge10, Ge12 al Ge18.
UGA-0751	Usos permitidos	FM, FnM, GEx, If, Mn, TA.
	Usos NO permitidos	AC, Ag, AHR, AHU, Cn, Gln, ILg, IPs, Ps, TCn.
	Criterios	Fn03 al Fn10, Fo03 al Fo06, Ga03, Ga05 al Ga11, If01 al If09, If11 al If16, If20, If21, Mn01 al Mn19, Ta02 al Ta11, Ta13 al Ta19, Ge01, Ge03 al Ge06, Ge08, Ge10, Ge12 al Ge18.
UGA-0753	Usos permitidos	Ag, FnM, If, Mn, TA.
	Usos NO permitidos	AC, AHR, AHU, Cn, FM, GEx, Gln, ILg, IPs, Ps, TCn.
	Criterios	Ag01 al Ag12, Ag14 al Ag16, Ag18 al Ag20, Ag22, Ag23, Fn02 al Fn10, If01 al If09, If11 al If16, If20, If21, Mn01 al Mn19, Ta02 al Ta19, Ge01, Ge03 al Ge06, Ge08, Ge10, Ge12 al Ge18.
Política Aprovechamiento sustentable - Restauración		
UGA-0726	Usos permitidos	AC, Ag, FM, FnM, GEx, If, Mn, TA.
	Usos NO permitidos	AHR, AHU, Cn, Gln, ILg, IPs, Ps, TCn.

Municipio de Oztoloapan		
	Criterios	Ac01, Ac03 al Ac12, Ag01 al Ag12, Ag14 al Ag16, Ag18 al Ag20, Ag22, Ag23, Fn02 al Fn10, Fo01, Fo03 al Fo06, Ga01, Ga03 al Ga12, If03 al If05, If07, If08, If11 al If16, If20, If21, Mn01 al Mn19, Ta02 al Ta19, Ge01, Ge03 al Ge06, Ge08, Ge10, Ge12 al Ge18.
UGA-0754	Usos permitidos	AC, Ag, FnM, GEx, If, Mn, TA.
	Usos NO permitidos	AHR, AHU, Cn, FM, Gln, ILg, IPs, Ps, TCn.
	Criterios	Ac01, Ac03 al Ac12, Ag01 al Ag12, Ag14 al Ag16, Ag18 al Ag23, Fn03 al Fn10, Ga01 al Ga12, If03 al If05, If07, If08, If11 al If16, If20, If21, Mn01 al Mn19, Ta02 al Ta19, Ge01, Ge03 al Ge06, Ge08, Ge10, Ge12 al Ge18.
UGA-0771	Usos permitidos	Ag, FnM, If, Mn, TA.
	Usos NO permitidos	Ac, AHR, AHU, Cn, FM, GEx, Gln, ILg, IPs, Ps, TCn.
	Criterios	Ag01 al Ag12, Ag14 al Ag16, Ag18 al Ag23, Fn02 al Fn10, If01 al If09, If11 al If16, If20, If21, Mn01 al Mn19, Ta02 al Ta19, Ge01, Ge03 al Ge06, Ge08, Ge10, Ge12 al Ge18.
Política Aprovechamiento sustentable - Conservación		
UGA-0717	Usos permitidos	AC, Ag, FM, FnM, GEx, If, TA.
	Usos NO permitidos	AHR, AHU, Cn, Gln, ILg, IPs, Mn, Ps, TCn.
	Criterios	Ac01, Ac03 al Ac12, Ag01 al Ag07, Ag09 al Ag12, Ag14 al Ag23, Fn03 al Fn10, Fo01, Fo03 al Fo06, Ga01 al Ga12, If03 al If08, If11 al If16, If20, If21, Ta02 al Ta11, Ta13 al Ta19, Ge01, Ge03 al Ge06, Ge08, Ge10, Ge12 al Ge18.
UGA-0720	Usos permitidos	AC, Ag, FM, FnM, GEx, If, Mn, TA.
	Usos NO permitidos	AHR, AHU, Cn, Gln, ILg, IPs, Ps, TCn.
	Criterios	Ac01, Ac03 al Ac12, Ag01 al Ag07, Ag09 al Ag12, Ag14 al Ag16, Ag18 al Ag20, Ag22, Ag23, Fn03 al Fn10, Fo01, Fo03 al Fo06, Ga01, Ga03 al Ga12, If03 al If08, If11 al If16, If20, If21, Mn01 al Mn19, Ta02 al Ta11, Ta13 al Ta19, Ge01, Ge03 al Ge06, Ge08, Ge10, Ge12 al Ge18.
UGA-0747	Usos permitidos	FM, FnM, GEx, If, Mn, TA.
	Usos NO permitidos	Ac, Ag, AHR, AHU, Cn, Gln, ILg, IPs, Ps, TCn.
	Criterios	F03 al Fn10, Fo03 al Fo06, Ga03, Ga05 al Ga11, If01 al If09, If11 al If16, If20, If21, Mn01 al Mn19, Ta02 al Ta11, Ta13 al Ta19, Ge01, Ge03 al Ge06, Ge08, Ge10, Ge12 al Ge18.
UGA-0809	Usos permitidos	FM, FnM, GEx, If, Mn, TA.
	Usos NO permitidos	Ac, Ag, AHR, AHU, Cn, Gln, ILg, IPs, Ps, TCn.
	Criterios	F03 al Fn10, Fo03 al Fo06, Ga03, Ga05 al Ga11, If01 al If09, If11 al If16, If20, If21, Mn01 al Mn19, Ta02 al Ta11, Ta13 al Ta19, Ge01, Ge03 al Ge06, Ge08, Ge10, Ge12 al Ge18.
UGA-0769	Usos permitidos	F03, Mn, TA.
	Usos NO permitidos	Ac, Ag, AHR, AHU, Cn, FM, GEx, Gln, ILg, IPs, If, Ps, TCn.
	Criterios	F01, F03 al Fn10, Mn01 al Mn19, Ta01 al Ta11, Ta13, Ta14, Ta16 al Ta19, Ge01, Ge03 al Ge06, Ge08, Ge10, Ge12 al Ge18.
Política Conservación		
UGA-0712	Usos permitidos	FM, FnM, GEx, If, Mn, TA.
	Usos NO permitidos	AC, Ag, AHR, AHU, Cn, Gln, ILg, IPs, Ps, TCn.
	Criterios	F03 al Fn10, Fo03 al Fo06, Ga03, Ga05 al Ga11, If01 al If09, If11 al If16, If20, If21, Mn01 al Mn19, Ta02 al Ta11, Ta13 al Ta19, Ge01, Ge03 al Ge06, Ge08, Ge10, Ge12 al Ge18.
UGA-0730	Usos permitidos	FM, FnM, GEx, If, TA.
	Usos NO permitidos	AC, Ag, AHR, AHU, Cn, Gln, ILg, IPs, Mn, Ps, TCn.
	Criterios	F03 al Fn10, Fo03 al Fo06, Ga03, Ga05 al Ga11, If01 al If09, If11 al If16, If20, If21, Ta02 al Ta11, Ta13 al Ta19, Ge01, Ge03 al Ge06, Ge08, Ge10, Ge12 al Ge18.
UGA-0735	Usos permitidos	FM, FnM, GEx, If, Mn, TA.
	Usos NO permitidos	AC, Ag, AHR, AHU, Cn, Gln, ILg, IPs, Ps, TCn.
	Criterios	F03 al Fn10, Fo03 al Fo06, Ga02, Ga03, Ga05 al Ga11, If01 al If09, If11 al If16, If20, If21, Mn01 al Mn19, Ta02 al Ta11, Ta13 al Ta19, Ge01, Ge03 al Ge06, Ge08, Ge10, Ge12 al Ge18.
UGA-0756	Usos permitidos	FM, FnM, GEx, If, Mn, TA.
	Usos NO permitidos	AC, Ag, AHR, AHU, Cn, Gln, ILg, IPs, Ps, TCn.
	Criterios	F03 al Fn10, Fo03 al Fo06, Ga03, Ga05 al Ga11, If01 al If09, If11 al If16, If20, If21, Mn01 al Mn19, Ta02 al Ta11, Ta13 al Ta19, Ge01, Ge03 al Ge06, Ge08, Ge10, Ge12 al Ge18.
Política Protección		
UGA-0698	Usos permitidos	F03, Mn, TA.
	Usos NO permitidos	AC, Ag, AHR, AHU, Cn, FM, GEx, Gln, ILg, IPs, If, Ps, TCn.
	Criterios	F01, F03 al Fn10, Mn01 al Mn19, Ta01 al Ta11, Ta13, Ta14, Ta16 al Ta19, Ge01, Ge03 al Ge06, Ge08, Ge10, Ge12 al Ge18.
UGA-0715	Usos permitidos	F03, TA.
	Usos NO permitidos	AC, Ag, AHR, AHU, Cn, FM, GEx, Gln, ILg, IPs, If, Mn, Ps, TCn.
	Criterios	F01, F03 al Fn10, Ta01 al Ta11, Ta13, Ta14, Ta16 al Ta19, Ge01, Ge03 al Ge06, Ge08, Ge10, Ge12 al Ge18.
UGA-0716	Usos permitidos	AC, Mn, Ps, TA.
	Usos NO permitidos	Ag, AHR, AHU, Cn, FM, FnM, GEx, Gln, ILg, IPs, If, TCn.
	Criterios	Ac01 al Ac04, Ac06 al Ac09, Ac12, Mn01 al Mn19, Ta01 al Ta11, Ta13, Ta14, Ta16 al Ta19, Ge01, Ge03 al Ge06, Ge08, Ge10, Ge12 al Ge18.

Municipio de Oztoloapan		
UGA-0762	Usos permitidos	FnM, Mn, TA.
	Usos NO permitidos	AC, Ag, AHR, AHU, Cn, FM, GEx, Gln, ILg, IPs, If, Ps, TCn.
	Criterios	Fn01, Fn03 al Fn10, Mn01 al Mn19, Ta01 al Ta11, Ta13, Ta14, Ta16 al Ta19, Ge01, Ge03 al Ge06, Ge08, Ge10, Ge12 al Ge18.
UGA-0772	Usos permitidos	FnM, Mn, TA.
	Usos NO permitidos	AC, Ag, AHR, AHU, Cn, FM, GEx, Gln, ILg, IPs, If, Ps, TCn.
	Criterios	Fn01, Fn03 al Fn10, Mn01 al Mn19, Ta01 al Ta11, Ta13, Ta14, Ta16 al Ta19, Ge01, Ge03 al Ge06, Ge08, Ge10, Ge12 al Ge18.
UGA-0867	Usos permitidos	AC, Mn, Ps, TA.
	Usos NO permitidos	Ag, AHR, AHU, Cn, FM, FnM, GEx, Gln, ILg, IPs, If, TCn.
	Criterios	Ac01 al Ac04, Ac06 al Ac09, Ac12, Mn01 al Mn19, Ta01 al Ta11, Ta13, Ta14, Ta16 al Ta19, Ge01, Ge03 al Ge06, Ge08, Ge10, Ge12 al Ge18.

Municipio de Oztolotepec

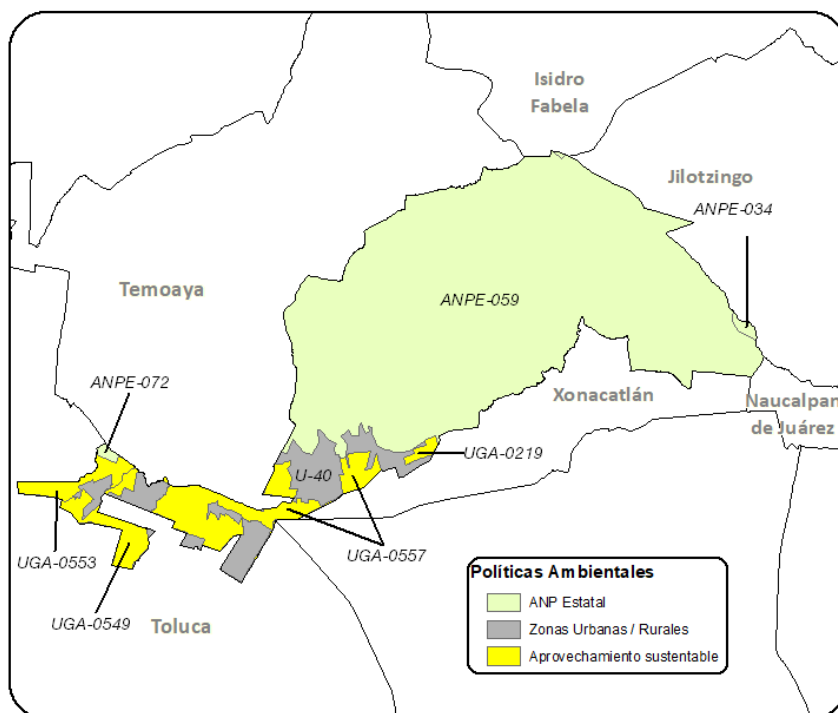

Municipio de Oztolotepec		
Política ANP Estatal		
ANPE-034	Usos permitidos	Usos permitidos conforme al Decreto y Programa de Manejo.
	Usos NO permitidos	Usos no permitidos conforme al Decreto y Programa de Manejo.
	Criterios	Ac02, Ac04, Ac06, Ac07, Ac09, Ac12, Ag02 al Ag05, Ag09 al Ag13, Ag15, Ag16, Ag18, Co01, Co02, Co05 al Co09, Co15, Co16, Co18, Fn01, Fn02, Fn04, Fn05, Fn07, Fn08, Fo01, Fo03, Fo06, Ga01, Ga05 al Ga08, Gi01, Gi02, If01, If02, If04, If05, If07, If08, If11, If12, If15, If16, If20, If21, In01 al In04, In07, In08, Mn01 al Mn19, Pe05, Tu01 al Tu03, Tu05, Tu06, Tu09, Tu11, Tu12, Ta01 al Ta05, Ta09, Ta11, Ta12, Ta14 al Ta18, Hr02, Hr06 al Hr08, Hr10 al Hr12, Hu02, Ge01 al Ge09, Ge11 al Ge20.
ANPE-059	Usos permitidos	Usos permitidos conforme al Decreto y Programa de Manejo.
	Usos NO permitidos	Usos no permitidos conforme al Decreto y Programa de Manejo.
	Criterios	Ac02, Ac04, Ac06, Ac07, Ac09, Ac12, Ag02 al Ag05, Ag09 al Ag13, Ag15, Ag16, Ag18, Co01, Co02, Co05 al Co09, Co15, Co16, Co18, Fn01, Fn02, Fn04, Fn05, Fn07, Fn08, Fo01, Fo03, Fo06, Ga01, Ga05 al Ga08, Gi01, Gi02, If01, If02, If04, If05, If07, If08, If11, If12, If15, If16, If20, If21, In01 al In04, In07, In08, Mn01 al Mn19, Pe05, Tu01 al Tu03, Tu05, Tu06, Tu09, Tu11, Tu12, Ta01 al Ta05, Ta09, Ta11, Ta12, Ta14 al Ta18, Hr02, Hr06 al Hr08, Hr10 al Hr12, Hu02, Ge01 al Ge09, Ge11 al Ge20.

Municipio de Oztoltepec		
ANPE-072	Usos permitidos	Usos permitidos conforme al Decreto y Programa de Manejo.
	Usos NO permitidos	Usos no permitidos conforme al Decreto y Programa de Manejo.
	Criterios	Ac02, Ac04, Ac06, Ac07, Ac09, Ac12, Ag02 al Ag05, Ag09 al Ag13, Ag15, Ag16, Ag18, Co01, Co02, Co05 al Co09, Co15, Co16, Co18, Fn01, Fn02, Fn04, Fn05, Fn07, Fn08, Fo01, Fo03, Fo06, Ga01, Ga05 al Ga08, Gi01, Gi02, If01, If02, If04, If05, If07, If08, If11, If12, If15, If16, If20, If21, In01 al In04, In07, In08, Mn01 al Mn19, Pe05, Tu01 al Tu03, Tu05, Tu06, Tu09, Tu11, Tu12, Ta01 al Ta05, Ta09, Ta11, Ta12, Ta14 al Ta18, Hr02, Hr06 al Hr08, Hr10 al Hr12, Hu02, Ge01 al Ge09, Ge11 al Ge20.
Política Zonas Urbanas-Urbanizables		
U-40	Usos permitidos	Usos definidos conforme al Plan Municipal de Desarrollo Urbano.
	Usos NO permitidos	Conforme al Plan Municipal de Desarrollo Urbano.
	Criterios	Ag02, Ag10, Ag12, Ag21, Co04, Co07, Co10, Ga01, Gi01, Gi02, Gi04, If03, If04, If08, If10, If12, If14, If15, If17, If20, If21, In02 al In10, Ip01 al Ip15, Tu01, Tu02, Tu05, Tu06, Tu09, Tu11, Tu12, Ta03 al Ta05, Ta10, Ta11, Ta17, Ta18, Hr01 al Hr04, Hr05, Hr07 al Hr12, Hr14 al Hr19, Ge02, Ge04, Ge05, Ge08, Ge10 al Ge12, Ge14, Ge15.
Política Aprovechamiento sustentable		
UGA-0219	Usos permitidos	AC, Ag, AHR, GEx, Gln, ILg, If, Mn, TA, TCn.
	Usos NO permitidos	AHU, Cn, FM, FnM, IPs, Ps.
	Criterios	Ac01, Ac03 al Ac12, Ag01 al Ag05, Ag07, Ag10 al Ag19, Ag21 al Ag23, Ga01, Ga02, Ga04, Ga12, Gi01 al Gi05, If03 al If05, If07, If08, If10 al If16, If20, If21, In01, In03 al In10, Mn01 al Mn19, Tu01 al Tu13, Ta03, Ta04, Ta06 al Ta11, Ta13 al Ta17, Ta19, Hr01 al Hr05, Hr07 al Hr18, Ge01, Ge03 al Ge06, Ge08, Ge10, Ge12 al Ge18.
UGA-0549	Usos permitidos	AC, Ag, GEx, ILg, If, Mn, TA.
	Usos NO permitidos	AHR, AHU, Cn, FM, FnM, Gln, IPs, Ps, TCn.
	Criterios	Ac01, Ac03 al Ac12, Ag01 al Ag05, Ag07, Ag10 al Ag19, Ag22, Ag23, Ga01, Ga04, Ga12, If03 al If05, If07, If08, If11 al If16, If20, If21, In01, In03 al In10, Mn01 al Mn19, Ta03, Ta04, Ta06 al Ta11, Ta13 al Ta17, Ta19, Ge01, Ge03 al Ge06, Ge08, Ge10, Ge12 al Ge18.
UGA-0550	Usos permitidos	AC, Ag, GEx, If, Mn, TA.
	Usos NO permitidos	AHR, AHU, Cn, FM, FnM, Gln, ILg, IPs, Ps, TCn.
	Criterios	Ac01, Ac03 al Ac12, Ag01 al Ag03, Ag05, Ag07, Ag10 al Ag15, Ag18, Ag23, Ga01, Ga04, Ga12, If03 al If05, If07, If08, If11 al If16, If20, If21, Mn01 al Mn19, Ta03, Ta04, Ta06 al Ta11, Ta13 al Ta17, Ta19, Ge01, Ge03 al Ge06, Ge08, Ge10, Ge12 al Ge18.
UGA-0553	Usos permitidos	AC, Ag, GEx, If, Mn, TA.
	Usos NO permitidos	AHR, AHU, Cn, FM, FnM, Gln, ILg, IPs, Ps, TCn.
	Criterios	Ac01, Ac03 al Ac12, Ag01 al Ag03, Ag05, Ag07, Ag10 al Ag15, Ag17, Ag18, Ag21, Ag23, Ga01, Ga02, Ga04, Ga12, If03 al If05, If07, If08, If11 al If16, If20, If21, Mn01 al Mn19, Ta03, Ta04, Ta06 al Ta11, Ta13 al Ta17, Ta19, Ge01, Ge03 al Ge06, Ge08, Ge10, Ge12 al Ge18.
UGA-0554	Usos permitidos	Ac, Ag, GEx, ILg, If, Mn, TA.
	Usos NO permitidos	AHR, AHU, Cn, FM, FnM, Gln, IPs, Ps, TCn.
	Criterios	Ac01, Ac03 al Ac12, Ag01 al Ag05, Ag07, Ag10 al Ag16, Ag18, Ag19, Ag22, Ag23, Ga01, Ga04, Ga12, If03 al If05, If07, If08, If11 al If16, If20, If21, In01, In03 al In10, Mn01 al Mn19, Ta03, Ta04, Ta06 al Ta11, Ta13 al Ta17, Ta19, Ge01, Ge03 al Ge06, Ge08, Ge10, Ge12 al Ge18.
UGA-0557	Usos permitidos	AC, Ag, GEx, If, Mn, TA.
	Usos NO permitidos	AHR, AHU, Cn, FM, FnM, Gln, ILg, IPs, Ps, TCn.
	Criterios	Ac01, Ac03 al Ac12, Ag01 al Ag03, Ag05, Ag07, Ag10 al Ag15, Ag17, Ag18, Ag21, Ag23, Ga01, Ga02, Ga04, Ga12, If03 al If05, If07, If08, If11 al If16, If20, If21, Mn01 al Mn19, Ta03, Ta04, Ta06 al Ta11, Ta13 al Ta17, Ta19, Ge01, Ge03 al Ge06, Ge08, Ge10, Ge12 al Ge18.
UGA-0592	Usos permitidos	Ac, Ag, GEx, ILg, If, Mn, TA.
	Usos NO permitidos	AHR, AHU, Cn, FM, FnM, Gln, IPs, Ps, TCn.
	Criterios	Ac01, Ac03 al Ac12, Ag01 al Ag05, Ag07, Ag10 al Ag19, Ag21 al Ag23, Ga01, Ga02, Ga04, Ga12, If03 al If05, If07, If08, If11 al If16, If20, If21, In01, In03 al In10, Mn01 al Mn19, Ta03, Ta04, Ta06 al Ta11, Ta13 al Ta17, Ta19, Ge01, Ge03 al Ge06, Ge08, Ge10, Ge12 al Ge18.
UGA-A-015	Usos permitidos	Ac, Ag, GEx, ILg, If, Mn, TA.
	Usos NO permitidos	AHR, AHU, Cn, FM, FnM, Gln, IPs, Ps, TCn.
	Criterios	Ac01, Ac03 al Ac12, Ag01 al Ag05, Ag07, Ag10 al Ag19, Ag21 al Ag23, Ga01, Ga02, Ga04, Ga12, If03 al If05, If07, If08, If11 al If16, If20, If21, In01, In03 al In10, Mn01 al Mn19, Ta03, Ta04, Ta06 al Ta11, Ta13 al Ta17, Ta19, Ge01, Ge03 al Ge06, Ge08, Ge10, Ge12 al Ge18.
Protección		
UGA-0593	Usos permitidos	Ac, Mn, Ps, TA.
	Usos NO permitidos	Ag, AHR, AHU, Cn, FM, FnM, GEx, Gln, ILg, IPs, If, TCn.
	Criterios	Ac01 al Ac04, Ac06 al Ac09, Ac12, Mn01 al Mn19, Ta01 al Ta14, Ta16 al Ta19, Ge01, Ge03 al Ge06, Ge08, Ge10, Ge12 al Ge18.

Municipio de Ozumba

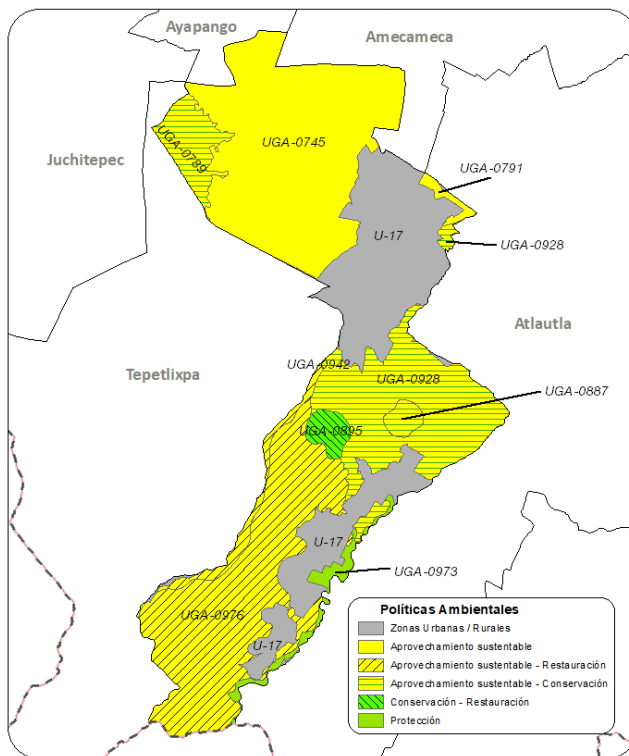

Municipio de Ozumba		
Política Zonas Urbanas-Urbanizables		
U-17	Usos permitidos	Usos definidos conforme al Plan Municipal de Desarrollo Urbano.
	Usos NO permitidos	Conforme al Plan Municipal de Desarrollo Urbano.
	Criterios	Ag02, Ag10, Ag12, Ag21, Co04, Co07, Co10, Gi01, Gi02, Gi04, If03, If04, If08, If10, If12, If14, If15, If17, If20, If21, In02 al In10, Ip01 al Ip15, Tu01, Tu02, Tu05, Tu06, Tu09, Tu11, Tu12, Ta04, Ta05, Ta11, Ta17, Hr01 al Hr05, Hr07 al Hr11, Hr14, Hr15, Hr17, Hr19, Hu01 al Hu04, Hu06, Hu08 al Hu10, Hu12, Hu14 al Hu20, Ge02, Ge04, Ge05, Ge08, Ge10 al Ge12, Ge14, Ge15.
Política Aprovechamiento sustentable		
UGA-0745	Usos permitidos	AC, Ag, GEx, If, Mn, TA.
	Usos NO permitidos	AHR, AHU, Cn, FM, FnM, Gln, ILg, IPs, Ps, TCn.
	Criterios	Ac01, Ac03 al Ac12, Ag01 al Ag03, Ag05, Ag07, Ag10 al Ag15, Ag17, Ag18, Ag21, Ag23, Ga01, Ga02, Ga04, Ga12, If03 al If05, If07, If08, If11 al If16, If20, If21, Mn01 al Mn19, Ta03, Ta04, Ta06 al Ta11, Ta13 al Ta17, Ta19, Ge01, Ge03 al Ge06, Ge08, Ge10, Ge12 al Ge18.
UGA-0791	Usos permitidos	AC, Ag, GEx, If, Mn, TA.
	Usos NO permitidos	AHR, AHU, Cn, FM, FnM, Gln, ILg, IPs, Ps, TCn.
	Criterios	Ac01, Ac03 al Ac12, Ag01 al Ag03, Ag05, Ag07, Ag10 al Ag15, Ag17, Ag18, Ag23, Ga01, Ga04, Ga12, If03 al If05, If07, If08, If11 al If16, If20, If21, Mn01 al Mn19, Ta03, Ta04, Ta06 al Ta11, Ta13 al Ta17, Ta19, Ge01, Ge03 al Ge06, Ge08, Ge10, Ge12 al Ge18.
Política Conservación - Restauración		
UGA-0895	Usos permitidos	Ag, FM, FnM, GEx, If, Mn, TA.
	Usos NO permitidos	AC, AHR, AHU, Cn, Gln, ILg, IPs, Ps, TCn.
	Criterios	Ag01 al Ag12, Ag14 al Ag16, Ag18 al Ag20, Ag22, Ag23, Fn02 al Fn10, Fo02 al Fo06, Ga03, Ga05 al Ga11, If01 al If09, If11 al If16, If20, If21, Mn01 al Mn19, Ta02 al Ta19, Ge01, Ge03 al Ge06, Ge08, Ge10, Ge12 al Ge18.
UGA-1016	Usos permitidos	Ag, FM, FnM, GEx, If, Mn, TA.
	Usos NO permitidos	Ac, AHR, AHU, Cn, Gln, ILg, IPs, Ps, TCn.
	Criterios	Ag01 al Ag12, Ag14 al Ag16, Ag18 al Ag20, Ag22, Ag23, Fn02 al Fn10, Fo02 al Fo06, Ga03, Ga05 al Ga11, If01 al If09, If11 al If16, If20, If21, Mn01 al Mn19, Ta02 al Ta19, Ge01, Ge03 al Ge06, Ge08, Ge10, Ge12 al Ge18.

Municipio de Ozumba		
Política Aprovechamiento sustentable - Restauración		
UGA-0942	Usos permitidos	AC, Ag, FnM, GEx, If, Mn, Ps, TA.
	Usos NO permitidos	AHR, AHU, Cn, FM, Gln, ILg, IPs, TCn.
	Criterios	Ac01 al Ac09, Ac12, Ag01 al Ag07, Ag09 al Ag12, Ag14 al Ag16, Ag18 al Ag20, Ag22, Ag23, Fn03 al Fn10, Ga01, Ga03 al Ga12, If03 al If08, If11 al If16, If20, If21, Mn01 al Mn19, Ta02 al Ta11, Ta13 al Ta19, Ge01, Ge03 al Ge06, Ge08, Ge10, Ge12 al Ge18.
UGA-0976	Usos permitidos	AC, Ag, GEx, ILg, If, Mn, TA.
	Usos NO permitidos	AHR, AHU, Cn, FM, FnM, Gln, IPs, Ps, TCn.
	Criterios	Ac01, Ac03 al Ac12, Ag01 al Ag05, Ag07, Ag10 al Ag16, Ag18, Ag19, Ag21 al Ag23, Ga01, Ga02, Ga04, Ga12, If03 al If05, If07, If08, If11 al If16, If20, If21, In01, In03 al In10, Mn01 al Mn19, Ta03, Ta04, Ta06 al Ta11, Ta13 al Ta17, Ta19, Ge01, Ge03 al Ge06, Ge08, Ge10, Ge12 al Ge18.
Política Aprovechamiento sustentable - Conservación		
UGA-0789	Usos permitidos	AC, Ag, FM, FnM, GEx, If, Mn, TA.
	Usos NO permitidos	AHR, AHU, Cn, Gln, ILg, IPs, Ps, TCn.
	Criterios	Ac01, Ac03 al Ac12, Ag01 al Ag07, Ag09 al Ag12, Ag14 al Ag16, Ag18 al Ag23, Fn03 al Fn10, Fo01, Fo03 al Fo06, Ga01 al Ga12, If03 al If08, If11 al If16, If20, If21, Mn01 al Mn19, Ta02 al Ta11, Ta13 al Ta19, Ge01, Ge03 al Ge06, Ge08, Ge10, Ge12 al Ge18.
UGA-0887	Usos permitidos	AC, Ag, FM, FnM, GEx, If, Mn, TA.
	Usos NO permitidos	AHR, AHU, Cn, Gln, ILg, IPs, Ps, TCn.
	Criterios	Ac01, Ac03 al Ac12, Ag01 al Ag07, Ag09 al Ag12, Ag14 al Ag16, Ag18 al Ag20, Ag22, Ag23, Fn03 al Fn10, Fo01, Fo03 al Fo06, Ga01, Ga03 al Ga12, If03 al If08, If11 al If16, If20, If21, Mn01 al Mn19, Ta02 al Ta11, Ta13 al Ta19, Ge01, Ge03 al Ge06, Ge08, Ge10, Ge12 al Ge18.
UGA-0928	Usos permitidos	AC, Ag, FnM, GEx, If, Mn, Ps, TA.
	Usos NO permitidos	AHR, AHU, Cn, FM, Gln, ILg, IPs, TCn.
	Criterios	Ac01 al Ac09, Ac12, Ag01 al Ag07, Ag09 al Ag12, Ag14 al Ag23, Fn03 al Fn10, Ga01 al Ga12, If03 al If08, If11 al If16, If20, If21, Mn01 al Mn19, Ta02 al Ta11, Ta13 al Ta19, Ge01, Ge03 al Ge06, Ge08, Ge10, Ge12 al Ge18.
Política Protección		
UGA-0973	Usos permitidos	AC, Mn, Ps, TA.
	Usos NO permitidos	Ag, AHR, AHU, Cn, FM, FnM, GEx, Gln, ILg, IPs, If, TCn.
	Criterios	Ac01 al Ac04, Ac06 al Ac09, Ac12, Mn01 al Mn19, Ta01 al Ta11, Ta13, Ta14, Ta16 al Ta19, Ge01, Ge03 al Ge06, Ge08, Ge10, Ge12 al Ge18.

Municipio de Papalotla

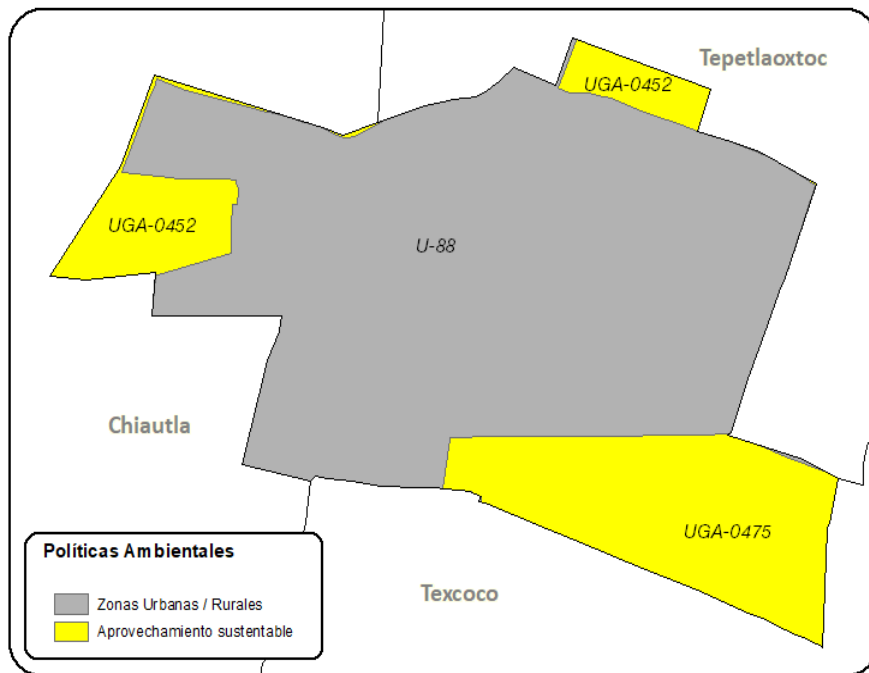

Municipio de Papalotla		
Política Aprovechamiento sustentable		
UGA-0452	Usos permitidos	AC, Ag, GEx, If, Mn, TA.
	Usos NO permitidos	AHR, AHU, Cn, FM, FnM, Gln, ILg, IPs, Ps, TCn.
	Criterios	Ac01, Ac03 al Ac12, Ag01 al Ag03, Ag05, Ag07, Ag10 al Ag15, Ag17, Ag18, Ag21, Ag23, Ga01, Ga02, Ga04, Ga12, If03 al If05, If07, If08, If11 al If16, If20, If21, Mn01 al Mn19, Ta03, Ta04, Ta06 al Ta11, Ta13 al Ta17, Ta19, Ge01, Ge03 al Ge06, Ge08, Ge10, Ge12 al Ge18.
UGA-0475	Usos permitidos	AC, Ag, GEx, If, Mn, TA.
	Usos NO permitidos	AHR, AHU, Cn, FM, FnM, Gln, ILg, IPs, Ps, TCn.
	Criterios	Ac01, Ac03 al Ac12, Ag01 al Ag03, Ag05, Ag07, Ag10 al Ag15, Ag17, Ag18, Ag23, Ga01, Ga04, Ga12, If03 al If05, If07, If08, If11 al If16, If20, If21, Mn01 al Mn19, Ta03, Ta04, Ta06 al Ta11, Ta13 al Ta17, Ta19, Ge01, Ge03 al Ge06, Ge08, Ge10, Ge12 al Ge18.
Política Zonas Urbanas-Urbanizables		
U-88	Usos permitidos	Usos definidos conforme al Plan Municipal de Desarrollo Urbano.
	Usos NO permitidos	Conforme al Plan Municipal de Desarrollo Urbano.
	Criterios	Ag02, Ag10, Ag12, Ag21, Co04, Co07, Co10, Ga01, Gi01, Gi02, Gi04, If03, If04, If08, If10, If12, If14, If15, If17, If20, If21, In02 al In10, Ip01 al Ip15, Tu01, Tu02, Tu05, Tu06, Tu09, Tu11, Tu12, Ta03 al Ta05, Ta10, Ta11, Ta17, Ta18, Hr01 al Hr04, Hr05, Hr07 al Hr12, Hr14 al Hr19, Ge02, Ge04, Ge05, Ge08, Ge10 al Ge12, Ge14, Ge15.

Municipio de Polotitlán

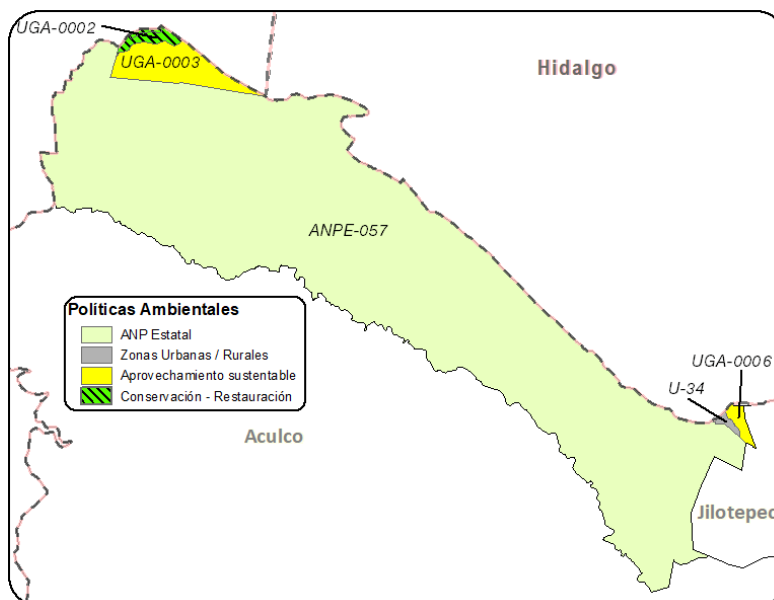

Municipio de Polotitlán		
Política ANP Estatal		
ANPE-057	Usos permitidos	Usos permitidos conforme al Decreto y Programa de Manejo.
	Usos NO permitidos	Usos no permitidos conforme al Decreto y Programa de Manejo.
	Criterios	Ac02, Ac04, Ac06, Ac07, Ac09, Ac12, Ag02 al Ag05, Ag09 al Ag13, Ag15, Ag16, Ag18, Co01, Co02, Co05 al Co09, Co15, Co16, Co18, Fn01, Fn02, Fn04, Fn05, Fn07, Fn08, Fo01, Fo03, Fo06, Ga01, Ga05 al Ga08, Gi01, Gi02, If01, If02, If04, If05, If07, If08, If11, If12, If15, If16, If20, If21, In01 al In04, In07, In08, Mn01 al Mn19, Pe05, Tu01 al Tu03, Tu05, Tu06, Tu09, Tu11, Tu12, Ta01 al Ta05, Ta09, Ta11, Ta12, Ta14 al Ta18, Hr02, Hr06 al Hr08, Hr10 al Hr12, Hu02, Ge01 al Ge09, Ge11 al Ge20.
Política Zonas Urbanas-Urbanizables		
U-34	Usos permitidos	Usos definidos conforme al Plan Municipal de Desarrollo Urbano.
	Usos NO permitidos	Conforme al Plan Municipal de Desarrollo Urbano.
	Criterios	Ag02, Ag10, Ag12, Ag21, Co04, Co07, Co10, Ga01, Gi01, Gi02, Gi04, If03, If04, If08, If10, If12, If14, If15, If17, If20, If21, In02 al In10, Ip01 al Ip15, Tu01, Tu02, Tu05, Tu06, Tu09, Tu11, Tu12, Ta03 al Ta05, Ta10, Ta11, Ta17, Ta18, Hr01 al Hr04, Hr05, Hr07 al Hr12, Hr14 al Hr19, Ge02, Ge04, Ge05, Ge08, Ge10 al Ge12, Ge14, Ge15.

Municipio de Polotitlán		
Política Aprovechamiento sustentable		
UGA-0003	Usos permitidos	AC, Ag, GEx, If, Mn, TA.
	Usos NO permitidos	AHR, AHU, Cn, FM, FnM, Gln, ILg, IPs, Ps, TCn.
	Criterios	Ac01, Ac03 al Ac12, Ag01 al Ag03, Ag05, Ag07, Ag10 al Ag15, Ag17, Ag18, Ag23, Ga01, Ga04, Ga12, If03 al If05, If07, If08, If11 al If16, If20, If21, Mn01 al Mn19, Ta03, Ta04, Ta06 al Ta11, Ta13 al Ta17, Ta19, Ge01, Ge03 al Ge06, Ge08, Ge10, Ge12 al Ge18.
UGA-0006	Usos permitidos	AC, Ag, GEx, ILg, If, Mn, TA.
	Usos NO permitidos	AHR, AHU, Cn, FM, FnM, Gln, IPs, Ps, TCn.
	Criterios	Ac01, Ac03 al Ac12, Ag01 al Ag05, Ag07, Ag10 al Ag19, Ag22, Ag23, Ga01, Ga04, Ga12, If03 al If05, If07, If08, If11 al If16, If20, If21, In01, In03 al In10, Mn01 al Mn19, Ta03, Ta04, Ta06 al Ta11, Ta13 al Ta17, Ta19, Ge01, Ge03 al Ge06, Ge08, Ge10, Ge12 al Ge18.
Política Conservación - Restauración		
UGA-0001	Usos permitidos	AC, If, Mn, Ps, TA.
	Usos NO permitidos	Ag, AHR, AHU, Cn, FM, FnM, GEx, Gln, ILg, IPs, TCn.
	Criterios	Ac01 al Ac04, Ac06 al Ac09, Ac12, If01 al If04, If07 al If09, If11 al If16, If20, If21, Mn01 al Mn19, Ta01 al Ta14, Ta16 al Ta19, Ge01, Ge03 al Ge06, Ge08, Ge10, Ge12 al Ge18.
UGA-0002	Usos permitidos	Ag, FnM, GEx, If, Mn, TA.
	Usos NO permitidos	AC, AHR, AHU, Cn, FM, Gln, ILg, IPs, Ps, TCn.
	Criterios	Ag01 al Ag12, Ag14 al Ag16, Ag18 al Ag20, Ag22, Ag23, Fn02 al Fn10, Ga03, Ga05 al Ga11, If01 al If09, If11 al If16, If20, If21, Mn01 al Mn19, Ta02 al Ta19, Ge01, Ge03 al Ge06, Ge08, Ge10, Ge12 al Ge18.

Municipio de Rayón

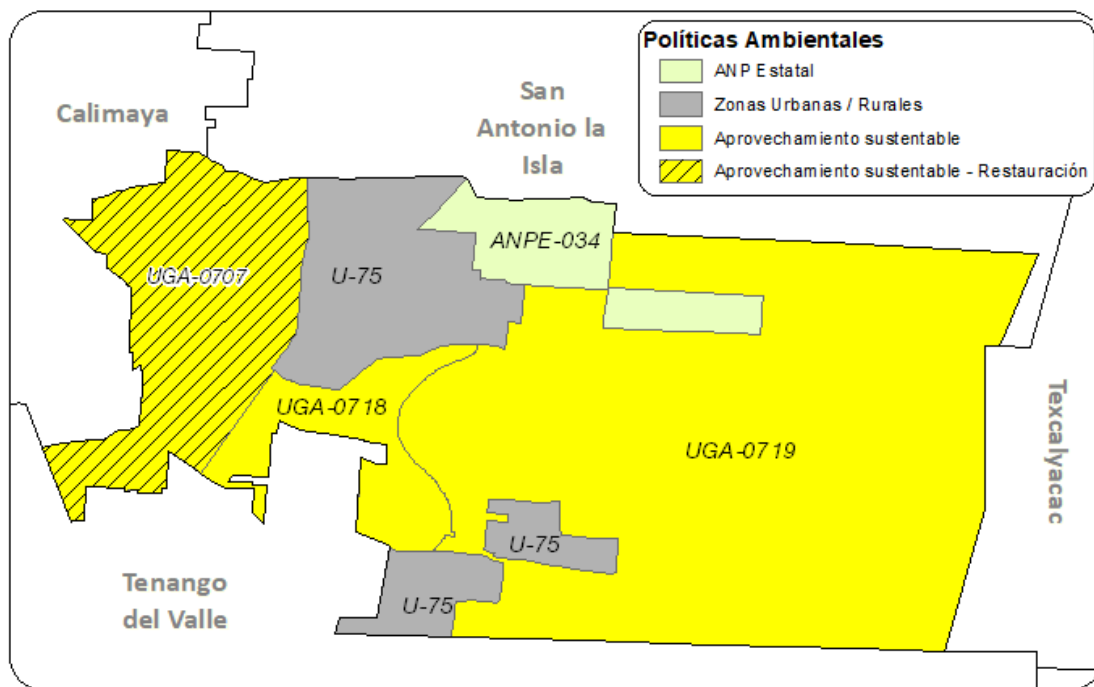

Municipio de Rayón		
Política ANP Estatal		
ANPE-034	Usos permitidos	Usos permitidos conforme al Decreto y Programa de Manejo.
	Usos NO permitidos	Usos no permitidos conforme al Decreto y Programa de Manejo.
	Criterios	Ac02, Ac04, Ac06, Ac07, Ac09, Ac12, Ag02 al Ag05, Ag09 al Ag13, Ag15, Ag16, Ag18, Co01, Co02, Co05 al Co09, Co15, Co16, Co18, Fn01, Fn02, Fn04, Fn05, Fn07, Fn08, Fo01, Fo03, Fo06, Ga01, Ga05 al Ga08, Gi01, Gi02, If01, If02, If04, If05, If07, If08, If11, If12, If15, If16, If20, If21, In01 al In04, In07, In08, Mn01 al Mn19, Pe05, Tu01 al Tu03, Tu05, Tu06, Tu09, Tu11, Tu12, Ta01 al Ta05, Ta09, Ta11, Ta12, Ta14 al Ta18, Hr02, Hr06 al Hr08, Hr10 al Hr12, Hu02, Ge01 al Ge09, Ge11 al Ge20.

Política Aprovechamiento sustentable		
UGA-0718	Usos permitidos	AC, Ag, GEx, If, Mn, TA.
	Usos NO permitidos	AHR, AHU, Cn, FM, FnM, Gln, ILg, IPs, Ps, TCn.
	Criterios	Ac01, Ac03 al Ac12, Ag01 al Ag03, Ag05, Ag07, Ag10 al Ag15, Ag17, Ag18, Ag21, Ag23, Ga01, Ga02, Ga04, Ga12, If03 al If05, If07, If08, If11 al If16, If20, If21, Mn01 al Mn19, Ta03, Ta04, Ta06 al Ta11, Ta13 al Ta17, Ta19, Ge01, Ge03 al Ge06, Ge08, Ge10, Ge12 al Ge18.
UGA-0719	Usos permitidos	AC, Ag, GEx, If, Mn, TA.
	Usos NO permitidos	AHR, AHU, Cn, FM, FnM, Gln, ILg, IPs, Ps, TCn.
	Criterios	Ac01, Ac03 al Ac12, Ag01 al Ag03, Ag05, Ag07, Ag10 al Ag15, Ag18, Ag21, Ag23, Ga01, Ga02, Ga04, Ga12, If03 al If05, If07, If08, If11 al If16, If20, If21, Mn01 al Mn19, Ta03, Ta04, Ta06 al Ta11, Ta13 al Ta17, Ta19, Ge01, Ge03 al Ge06, Ge08, Ge10, Ge12 al Ge18.
Política Zonas Urbanas-Urbanizables		
U-75	Usos permitidos	Usos definidos conforme al Plan Municipal de Desarrollo Urbano.
	Usos NO permitidos	Conforme al Plan Municipal de Desarrollo Urbano.
	Criterios	Ag02, Ag10, Ag12, Ag21, Co04, Co07, Co10, Ga01, Gi01, Gi02, Gi04, If03, If04, If08, If10, If12, If14, If15, If17, If20, If21, In02 al In10, Ip01 al Ip15, Tu01, Tu02, Tu05, Tu06, Tu09, Tu11, Tu12, Ta03 al Ta05, Ta10, Ta11, Ta17, Ta18, Hr01 al Hr04, Hr05, Hr07 al Hr12, Hr14 al Hr19, Ge02, Ge04, Ge05, Ge08, Ge10 al Ge12, Ge14, Ge15.
Aprovechamiento sustentable - Restauración		
UGA-0707	Usos permitidos	Ag, GEx, ILg, IPs, If, Mn.
	Usos NO permitidos	AC, AHR, AHU, Cn, FM, FnM, Gln, Ps, TA, TCn.
	Criterios	Ag01 al Ag12, Ag14 al Ag16, Ag18 al Ag23, Ga02, If03 al If05, If07, If08, If11 al If16, If20, If21, In03 al In10, Ip01 al Ip15, Mn01 al Mn19, Ge01, Ge03 al Ge06, Ge08, Ge10, Ge12 al Ge18.

Municipio de San Antonio la Isla

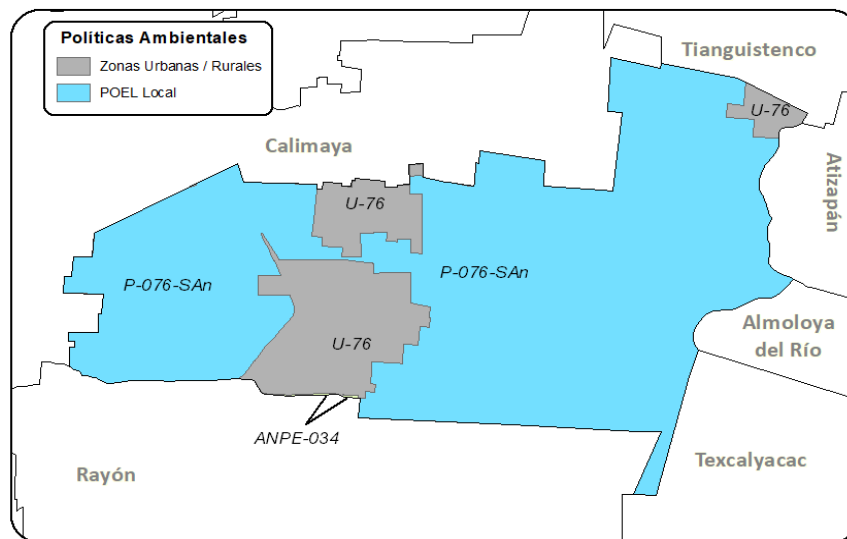

Municipio de San Antonio la Isla		
ANP Estatal		
ANPE-034	Usos permitidos	Usos permitidos conforme al Decreto y Programa de Manejo.
	Usos NO permitidos	Usos no permitidos conforme al Decreto y Programa de Manejo.
	Criterios	Ac02, Ac04, Ac06, Ac07, Ac09, Ac12, Ag02 al Ag05, Ag09 al Ag13, Ag15, Ag16, Ag18, Co01, Co02, Co05 al Co09, Co15, Co16, Co18, Fn01, Fn02, Fn04, Fn05, Fn07, Fn08, Fo01, Fo03, Fo06, Ga01, Ga05 al Ga08, Gi01, Gi02, If01, If02, If04, If05, If07, If08, If11, If12, If15, If16, If20, If21, In01 al In04, In07, In08, Mn01 al Mn19, Pe05, Tu01 al Tu03, Tu05, Tu06, Tu09, Tu11, Tu12, Ta01 al Ta05, Ta09, Ta11, Ta12, Ta14 al Ta18, Hr02, Hr06 al Hr08, Hr10 al Hr12, Hu02, Ge01 al Ge09, Ge11 al Ge20.
Política POEL Local		
P-076-SAn	Usos permitidos	AC, Ag, AHR, FM, FnM, GEx, Gln, ILg, If.
	Usos NO permitidos	AHU, Cn, IPs, Mn, Ps, TA, TCn.
	Criterios	Ac01 al Ac12, Ag01 al Ag04, Ag06 al Ag14, Ag16, Ag18, Ag19, Ag21, Ag22, Fn01 al Fn08, Fn10, Fo01 al Fo06, Ga01 al Ga12, Gi01 al Gi08, If01, If02, If04, If05, If07, If08, If10, If13 al If16, If18, If20, If21, In01 al In06, Hr08, Hr10, Ge01 al Ge06, Ge12 al Ge15, Ge17, Ge18.

Política Zonas Urbanas-Urbanizables		
U-76	Usos permitidos	Usos definidos conforme al Plan Municipal de Desarrollo Urbano.
	Usos NO permitidos	Conforme al Plan Municipal de Desarrollo Urbano.
	Criterios	Ag02, Ag10, Ag12, Ag21, Co04, Co07, Co10, Ga01, Gi01, Gi02, Gi04, If03, If04, If08, If10, If12, If14, If15, If17, If20, If21, In02 al In10, Ip01 al Ip15, Tu01, Tu02, Tu05, Tu06, Tu09, Tu11, Tu12, Ta03 al Ta05, Ta10, Ta11, Ta17, Ta18, Hr01 al Hr04, Hr05, Hr07 al Hr12, Hr14 al Hr19, Ge02, Ge04, Ge05, Ge08, Ge10 al Ge12, Ge14, Ge15.

Municipio de San Felipe del Progreso

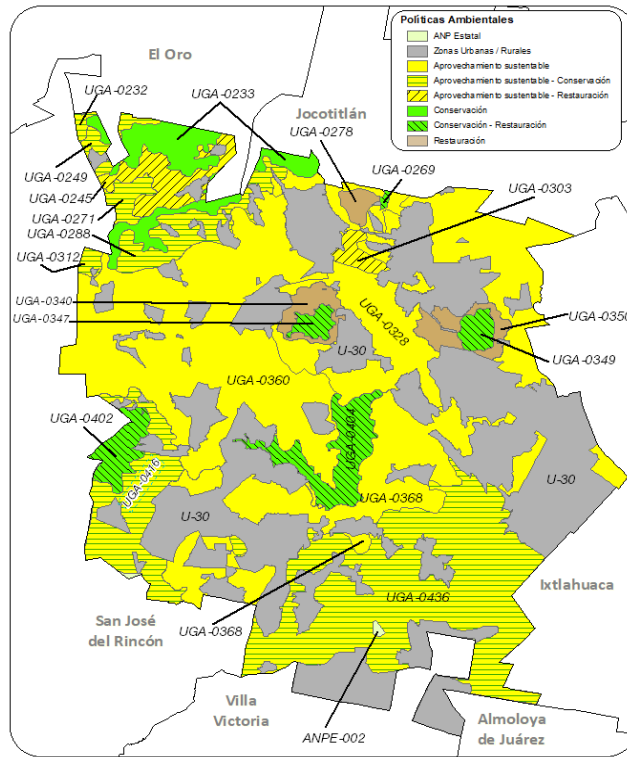

Municipio de San Felipe del Progreso		
Política ANP Estatal		
ANPE-002	Usos permitidos	Usos permitidos conforme al Decreto y Programa de Manejo.
	Usos NO permitidos	Usos no permitidos conforme al Decreto y Programa de Manejo.
	Criterios	Ac09, Ac12, Co01, Co04, Co05, Co07, Co15, Co16, Co18, Fn01, Fn08, If07, If15, If16, If21, Ta02 al Ta07, Ta09, Ta12, Ta14 al Ta18, Ge01 al Ge13, Ge20.
ANPE-069	Usos permitidos	Usos permitidos conforme al Decreto y Programa de Manejo.
	Usos NO permitidos	Usos no permitidos conforme al Decreto y Programa de Manejo.
	Criterios	Ac02, Ac04, Ac06, Ac07, Ac09, Ac12, Ag02 al Ag05, Ag09 al Ag13, Ag15, Ag16, Ag18, Co01, Co02, Co05 al Co09, Co15, Co16, Co18, Fn01, Fn02, Fn04, Fn05, Fn07, Fn08, Fo01, Fo03, Fo06, Ga01, Ga05 al Ga08, Gi01, Gi02, If01, If02, If04, If05, If07, If08, If11, If12, If15, If16, If20, If21, In01 al In04, In07, In08, Mn01 al Mn19, Pe05, Tu01 al Tu03, Tu05, Tu06, Tu09, Tu11, Tu12, Ta01 al Ta05, Ta09, Ta11, Ta12, Ta14 al Ta18, Hr02, Hr06 al Hr08, Hr10 al Hr12, Hu02, Ge01 al Ge09, Ge11 al Ge20.
Política Zonas Urbanas-Urbanizables		
U-30	Usos permitidos	Usos definidos conforme al Plan Municipal de Desarrollo Urbano.
	Usos NO permitidos	Conforme al Plan Municipal de Desarrollo Urbano.
	Criterios	Ag02, Ag10, Ag12, Ag21, Co04, Co07, Co10, Ga01, Gi01, Gi02, Gi04, If03, If04, If08, If10, If12, If14, If15, If17, If20, If21, In02 al In10, Ip01 al Ip15, Tu01, Tu02, Tu05, Tu06, Tu09, Tu11, Tu12, Ta03 al Ta05, Ta10, Ta11, Ta17, Ta18, Hr01 al Hr04, Hr05, Hr07 al Hr12, Hr14 al Hr19, Ge02, Ge04, Ge05, Ge08, Ge10 al Ge12, Ge14, Ge15.
Política Aprovechamiento sustentable		
UGA-0328	Usos permitidos	AC, Ag, GEx, ILg, If, Mn, TA.
	Usos NO permitidos	AHR, AHU, Cn, FM, FnM, Gln, IPs, Ps, TCn.

Municipio de San Felipe del Progreso		
	Criterios	Ac01, Ac03 al Ac12, Ag01 al Ag05, Ag07, Ag10 al Ag16, Ag18, Ag19, Ag21 al Ag23, Ga01, Ga02, Ga04, Ga12, If03 al If05, If07, If08, If11 al If16, If20, If21, In01, In03 al In10, Mn01 al Mn19, Ta03, Ta04, Ta06 al Ta11, Ta13 al Ta17, Ta19, Ge01, Ge03 al Ge06, Ge08, Ge10, Ge12 al Ge18.
UGA-0360	Usos permitidos	AC, Ag, GEx, If, Mn, TA.
	Usos NO permitidos	AHR, AHU, Cn, FM, FnM, Gln, ILg, IPs, Ps, TCn.
	Criterios	Ac01, Ac03 al Ac12, Ag01 al Ag03, Ag05, Ag07, Ag10 al Ag15, Ag18, Ag21, Ag23, Ga01, Ga02, Ga04, Ga12, If03 al If05, If07, If08, If11 al If16, If20, If21, Mn01 al Mn19, Ta03, Ta04, Ta06 al Ta11, Ta13 al Ta17, Ta19, Ge01, Ge03 al Ge06, Ge08, Ge10, Ge12 al Ge18.
UGA-0368	Usos permitidos	AC, Ag, GEx, If, Mn, TA.
	Usos NO permitidos	AHR, AHU, Cn, FM, FnM, Gln, ILg, IPs, Ps, TCn.
	Criterios	Ac01, Ac03 al Ac12, Ag01 al Ag03, Ag05, Ag07, Ag10 al Ag15, Ag17, Ag18, Ag21, Ag23, Ga01, Ga02, Ga04, Ga12, If03 al If05, If07, If08, If11 al If16, If20, If21, Mn01 al Mn19, Ta03, Ta04, Ta06 al Ta11, Ta13 al Ta17, Ta19, Ge01, Ge03 al Ge06, Ge08, Ge10, Ge12 al Ge18.
Política Conservación - Restauración		
UGA-0269	Usos permitidos	AC, If, Mn, Ps, TA.
	Usos NO permitidos	Ag, AHR, AHU, Cn, FM, FnM, GEx, Gln, ILg, IPs, TCn.
	Criterios	Ac01 al Ac04, Ac06 al Ac09, Ac12, If01 al If04, If07 al If09, If11 al If16, If20, If21, Mn01 al Mn19, Ta01 al Ta14, Ta16 al Ta19, Ge01, Ge03 al Ge06, Ge08, Ge10, Ge12 al Ge18.
UGA-0347	Usos permitidos	Ag, FM, FnM, GEx, If, Mn, TA.
	Usos NO permitidos	AC, AHR, AHU, Cn, Gln, ILg, IPs, Ps, TCn.
	Criterios	Ag01 al Ag12, Ag14 al Ag16, Ag18 al Ag20, Ag22, Ag23, Fn02 al Fn10, Fo02 al Fo06, Ga03, Ga05 al Ga11, If01 al If09, If11 al If16, If20, If21, Mn01 al Mn19, Ta02 al Ta19, Ge01, Ge03 al Ge06, Ge08, Ge10, Ge12 al Ge18.
UGA-0349	Usos permitidos	Ag, FM, FnM, GEx, If, Mn, TA.
	Usos NO permitidos	AC, AHR, AHU, Cn, Gln, ILg, IPs, Ps, TCn.
	Criterios	Ag01 al Ag12, Ag14 al Ag16, Ag18 al Ag20, Ag22, Ag23, Fn02 al Fn10, Fo02 al Fo06, Ga03, Ga05 al Ga11, If01 al If09, If11 al If16, If20, If21, Mn01 al Mn19, Ta02 al Ta19, Ge01, Ge03 al Ge06, Ge08, Ge10, Ge12 al Ge18.
UGA-0402	Usos permitidos	Ag, FM, FnM, GEx, If, Mn, TA.
	Usos NO permitidos	AC, AHR, AHU, Cn, Gln, ILg, IPs, Ps, TCn.
	Criterios	Ag01 al Ag12, Ag14 al Ag16, Ag18 al Ag23, Fn02 al Fn10, Fo02 al Fo06, Ga02, Ga03, Ga05 al Ga11, If01 al If09, If11 al If16, If20, If21, Mn01 al Mn19, Ta02 al Ta19, Ge01, Ge03 al Ge06, Ge08, Ge10, Ge12 al Ge18.
UGA-0404	Usos permitidos	AC, If, Mn, Ps, TA.
	Usos NO permitidos	Ag, AHR, AHU, Cn, FM, FnM, GEx, Gln, ILg, IPs, TCn.
	Criterios	Ac01 al Ac04, Ac06 al Ac09, Ac12, If01 al If04, If07 al If09, If11 al If16, If20, If21, Mn01 al Mn19, Ta01 al Ta14, Ta16 al Ta19, Ge01, Ge03 al Ge06, Ge08, Ge10, Ge12 al Ge18.
Política Restauración		
UGA-0278	Usos permitidos	Ag, FM, FnM, GEx, If, Mn, TA.
	Usos NO permitidos	AC, AHR, AHU, Cn, Gln, ILg, IPs, Ps, TCn.
	Criterios	Ag01 al Ag12, Ag14 al Ag16, Ag18 al Ag20, Ag22, Ag23, Fn02 al Fn10, Fo01 al Fo06, Ga03, Ga05 al Ga11, If01 al If09, If11 al If16, If20, If21, Mn01 al Mn19, Ta02 al Ta19, Ge01, Ge03 al Ge06, Ge08, Ge10, Ge12 al Ge18.
UGA-0340	Usos permitidos	Ag, FM, FnM, If, Mn, TA.
	Usos NO permitidos	AC, AHR, AHU, Cn, GEx, Gln, ILg, IPs, Ps, TCn.
	Criterios	Ag01 al Ag12, Ag14 al Ag16, Ag18 al Ag23, Fn02 al Fn10, Fo01 al Fo06, If01 al If09, If11 al If16, If20, If21, Mn01 al Mn19, Ta02 al Ta19, Ge01, Ge03 al Ge06, Ge08, Ge10, Ge12 al Ge18.
UGA-0350	Usos permitidos	Ag, FM, FnM, If, Mn, TA.
	Usos NO permitidos	AC, AHR, AHU, Cn, GEx, Gln, ILg, IPs, Ps, TCn.
	Criterios	Ag01 al Ag12, Ag14 al Ag16, Ag18 al Ag23, Fn02 al Fn10, Fo01 al Fo06, If01 al If09, If11 al If16, If20, If21, Mn01 al Mn19, Ta02 al Ta19, Ge01, Ge03 al Ge06, Ge08, Ge10, Ge12 al Ge18.
Política Aprovechamiento sustentable - Restauración		
UGA-0245	Usos permitidos	AC, Ag, FM, FnM, GEx, If, Mn, TA.
	Usos NO permitidos	AHR, AHU, Cn, Gln, ILg, IPs, Ps, TCn.
	Criterios	Ac01, Ac03 al Ag01 al Ag12, Ag14 al Ag16, Ag18 al Ag23, Fn02 al Fn10, Fo01, Fo03 al Fo06, Ga01 al Ga12, If03 al If05, If07, If08, If11 al If16, If20, If21, Mn01 al Mn19, Ta02 al Ta12, Ta13, Ta14, Ta15, Ta16, Ta17, Ta18, Ta19, Ge01, Ge03 al Ge06, Ge08, Ge10, Ge12 al Ge18.
UGA-0303	Usos permitidos	AC, Ag, FM, FnM, GEx, If, Mn, TA.
	Usos NO permitidos	AHR, AHU, Cn, Gln, ILg, IPs, Ps, TCn.
	Criterios	Ac01, Ac03 al Ac12, Ag01 al Ag12, Ag14 al Ag16, Ag18 al Ag20, Ag22, Ag23, Fn02 al Fn10, Fo01, Fo03 al Fo06, Ga01, Ga03 al Ga12, If03 al If05, If07, If08, If11 al If16, If20, If21, Mn01 al Mn19, Ta02 al Ta19, Ge01, Ge03 al Ge06, Ge08, Ge10, Ge12 al Ge18.
Política Aprovechamiento sustentable - Conservación		
UGA-0232	Usos permitidos	AC, Ag, FM, FnM, GEx, If, Mn, TA.
	Usos NO permitidos	AHR, AHU, Cn, Gln, ILg, IPs, Ps, TCn.

Municipio de San Felipe del Progreso		
	Criterios	Ac01, Ac03 al Ac12, Ag01 al Ag07, Ag09 al Ag12, Ag14 al Ag16, Ag18 al Ag20, Ag22, Ag23, Fn03 al Fn10, Fo01, Fo03 al Fo06, Ga01, Ga03 al Ga12, If03 al If08, If11 al If16, If20, If21, Mn01 al Mn19, Ta02 al Ta11, Ta13 al Ta19, Ge01, Ge03 al Ge06, Ge08, Ge10, Ge12 al Ge18.
UGA-0249	Usos permitidos	AC, Ag, FM, FnM, GEx, If, Mn, TA.
	Usos NO permitidos	AHR, AHU, Cn, Gln, ILg, IPs, Ps, TCn.
	Criterios	Ac01, Ac03 al Ac12, Ag01 al Ag07, Ag09 al Ag12, Ag14 al Ag16, Ag18 al Ag23, Fn03 al Fn10, Fo01, Fo03 al Fo06, Ga01 al Ga12, If03 al If08, If11 al If16, If20, If21, Mn01 al Mn19, Ta02 al Ta11, Ta13 al Ta19, Ge01, Ge03 al Ge06, Ge08, Ge10, Ge12 al Ge18.
UGA-0271	Usos permitidos	AC, Ag, FM, FnM, GEx, If, Mn, TA.
	Usos NO permitidos	AHR, AHU, Cn, Gln, ILg, IPs, Ps, TCn.
	Criterios	Ac01, Ac03 al Ac12, Ag01 al Ag07, Ag09 al Ag12, Ag14 al Ag16, Ag18 al Ag20, Ag22, Ag23, Fn03 al Fn10, Fo01, Fo03 al Fo06, Ga01, Ga03 al Ga12, If03 al If08, If11 al If16, If20, If21, Mn01 al Mn19, Ta02 al Ta11, Ta13 al Ta19, Ge01, Ge03 al Ge06, Ge08, Ge10, Ge12 al Ge18.
UGA-0288	Usos permitidos	AC, Ag, FnM, GEx, If, Mn, Ps, TA.
	Usos NO permitidos	AHR, AHU, Cn, FM, Gln, ILg, IPs, TCn.
	Criterios	Ac01 al Ac09, Ac12, Ag01 al Ag07, Ag09 al Ag12, Ag14 al Ag16, Ag18 al Ag23, Fn03 al Fn10, Ga01 al Ga12, If03 al If08, If11 al If16, If20, If21, Mn01 al Mn19, Ta02 al Ta11, Ta13 al Ta19, Ge01, Ge03 al Ge06, Ge08, Ge10, Ge12 al Ge18.
UGA-0312	Usos permitidos	AC, Ag, FM, FnM, GEx, If, Mn, TA.
	Usos NO permitidos	AHR, AHU, Cn, Gln, ILg, IPs, Ps, TCn.
	Criterios	Ac01, Ac03 al Ac12, Ag01 al Ag07, Ag09 al Ag12, Ag14 al Ag16, Ag18 al Ag23, Fn03 al Fn10, Fo01, Fo03 al Fo06, Ga01 al Ga12, If03 al If08, If11 al If16, If20, If21, Mn01 al Mn19, Ta02 al Ta11, Ta13 al Ta19, Ge01, Ge03 al Ge06, Ge08, Ge10, Ge12 al Ge18.
UGA-0416	Usos permitidos	AC, Ag, FM, FnM, GEx, If, Mn, TA.
	Usos NO permitidos	AHR, AHU, Cn, Gln, ILg, IPs, Ps, TCn.
	Criterios	Ac01, Ac03 al Ac12, Ag01 al Ag07, Ag09 al Ag12, Ag14 al Ag23, Fn03 al Fn10, Fo01, Fo03 al Fo06, Ga01 al Ga12, If03 al If08, If11 al If16, If20, If21, Mn01 al Mn19, Ta02 al Ta11, Ta13 al Ta19, Ge01, Ge03 al Ge06, Ge08, Ge10, Ge12 al Ge18.
UGA-0436	Usos permitidos	AC, Ag, FM, FnM, GEx, If, Mn, TA.
	Usos NO permitidos	AHR, AHU, Cn, Gln, ILg, IPs, Ps, TCn.
	Criterios	Ac01, Ac03 al Ac12, Ag01 al Ag07, Ag09 al Ag12, Ag14 al Ag23, Fn03 al Fn10, Fo01, Fo03 al Fo06, Ga01 al Ga12, If03 al If08, If11 al If16, If20, If21, Mn01 al Mn19, Ta02 al Ta11, Ta13 al Ta19, Ge01, Ge03 al Ge06, Ge08, Ge10, Ge12 al Ge18.
Política Conservación		
UGA-0233	Usos permitidos	FM, FnM, GEx, If, Mn, TA.
	Usos NO permitidos	AC, Ag, AHR, AHU, Cn, Gln, ILg, IPs, Ps, TCn.
	Criterios	Fn03 al Fn10, Fo03 al Fo06, Ga02, Ga03, Ga05 al Ga11, If01 al If09, If11 al If16, If20, If21, Mn01 al Mn19, Ta02 al Ta11, Ta13 al Ta19, Ge01, Ge03 al Ge06, Ge08, Ge10, Ge12 al Ge18.

Municipio de San José del Rincón

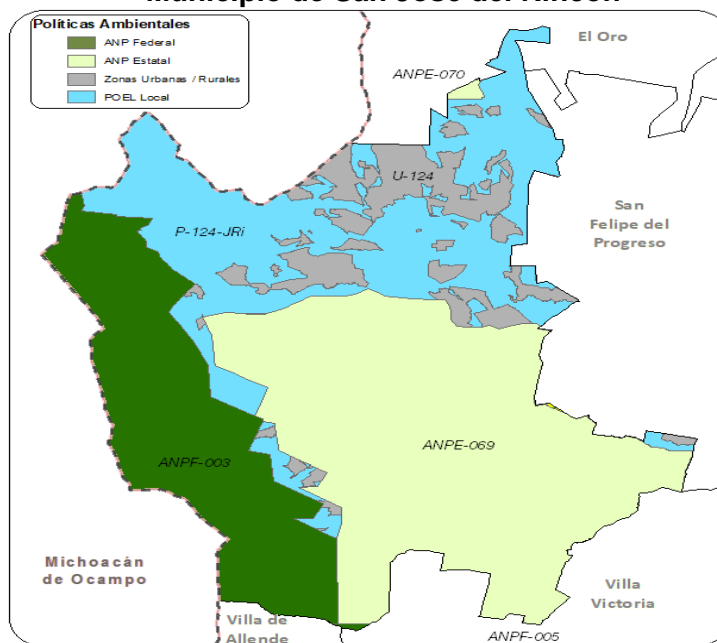

Municipio de San José del Rincón		
Política ANP Estatal		
ANPE-069	Usos permitidos	Usos permitidos conforme al Decreto y Programa de Manejo.
	Usos NO permitidos	Usos no permitidos conforme al Decreto y Programa de Manejo.
	Criterios	Ac02, Ac04, Ac06, Ac07, Ac09, Ac12, Ag02 al Ag05, Ag09 al Ag13, Ag15, Ag16, Ag18, Co01, Co02, Co05 al Co09, Co15, Co16, Co18, Fn01, Fn02, Fn04, Fn05, Fn07, Fn08, Fo01, Fo03, Fo06, Ga01, Ga05 al Ga08, Gi01, Gi02, If01, If02, If04, If05, If07, If08, If11, If12, If15, If16, If20, If21, In01 al In04, In07, In08, Mn01 al Mn19, Pe05, Tu01 al Tu03, Tu05, Tu06, Tu09, Tu11, Tu12, Ta01 al Ta05, Ta09, Ta11, Ta12, Ta14 al Ta18, Hr02, Hr06 al Hr08, Hr10 al Hr12, Hu02, Ge01 al Ge09, Ge11 al Ge20.
ANPE-070	Usos permitidos	Usos permitidos conforme al Decreto y Programa de Manejo.
	Usos NO permitidos	Usos no permitidos conforme al Decreto y Programa de Manejo.
	Criterios	Ac02, Ac04, Ac06, Ac07, Ac09, Ac12, Ag02 al Ag05, Ag09 al Ag13, Ag15, Ag16, Ag18, Co01, Co02, Co05 al Co09, Co15, Co16, Co18, Fn01, Fn02, Fn04, Fn05, Fn07, Fn08, Fo01, Fo03, Fo06, Ga01, Ga05 al Ga08, Gi01, Gi02, If01, If02, If04, If05, If07, If08, If11, If12, If15, If16, If20, If21, In01 al In04, In07, In08, Mn01 al Mn19, Pe05, Tu01 al Tu03, Tu05, Tu06, Tu09, Tu11, Tu12, Ta01 al Ta05, Ta09, Ta11, Ta12, Ta14 al Ta18, Hr02, Hr06 al Hr08, Hr10 al Hr12, Hu02, Ge01 al Ge09, Ge11 al Ge20.
Política ANP Federal		
ANPF-003	Usos permitidos	Usos permitidos conforme al Decreto y Programa de Manejo.
	Usos NO permitidos	Usos no permitidos conforme al Decreto y Programa de Manejo.
	Criterios	Ac04, Ac06, Ac07, Ac09, Ac12, Ag15, Fn01, Fn04, Fo01, Fo03, If07, If08, If15, If16, If21, Mn01 al Mn19, Ge01, Ge02, Ge04 al Ge09, Ge11 al Ge14, Ge17 al Ge20.
ANPF-005	Usos permitidos	Usos permitidos conforme al Decreto y Programa de Manejo.
	Usos NO permitidos	Usos no permitidos conforme al Decreto y Programa de Manejo.
	Criterios	Ac04, Ac06, Ac07, Ac09, Ac12, Ag15, Fn01, Fn04, Fo01, Fo03, If07, If08, If15, If16, If21, Mn01 al Mn19, Ge01, Ge02, Ge04 al Ge09, Ge11 al Ge14, Ge17 al Ge20.
Política Zonas Urbanas-Urbanizables		
U-124	Usos permitidos	Usos definidos conforme al Plan Municipal de Desarrollo Urbano.
	Usos NO permitidos	Conforme al Plan Municipal de Desarrollo Urbano.
	Criterios	Ag02, Ag10, Ag12, Ag21, Co04, Co07, Co10, Ga01, Gi01, Gi02, Gi04, If03, If04, If08, If10, If12, If14, If15, If17, If20, If21, In02 al In10, Ip01 al Ip15, Tu01, Tu02, Tu05, Tu06, Tu09, Tu11, Tu12, Ta03 al Ta05, Ta10, Ta11, Ta17, Ta18, Hr01 al Hr04, Hr05, Hr07 al Hr12, Hr14 al Hr19, Ge02, Ge04, Ge05, Ge08, Ge10 al Ge12, Ge14, Ge15.
Política POEL Local		
P-124-JRi	Usos permitidos	AC, Ag, AHR, FM, FnM, GEx, Gln, ILg, If.
	Usos NO permitidos	AHU, Cn, IPs, Mn, Ps, TA, TCn.
	Criterios	Ac01 al Ac12, Ag01 al Ag04, Ag06 al Ag14, Ag16, Ag18, Ag19, Ag21, Ag22, Fn01 al Fn08, Fn10, Fo01 al Fo06, Ga01 al Ga12, Gi01 al Gi08, If01, If02, If04, If05, If07, If08, If10, If13 al If16, If18, If20, If21, In01 al In06, Hr08, Hr10, Ge01 al Ge06, Ge12 al Ge15, Ge17, Ge18.

Municipio de San Martín de las Pirámides

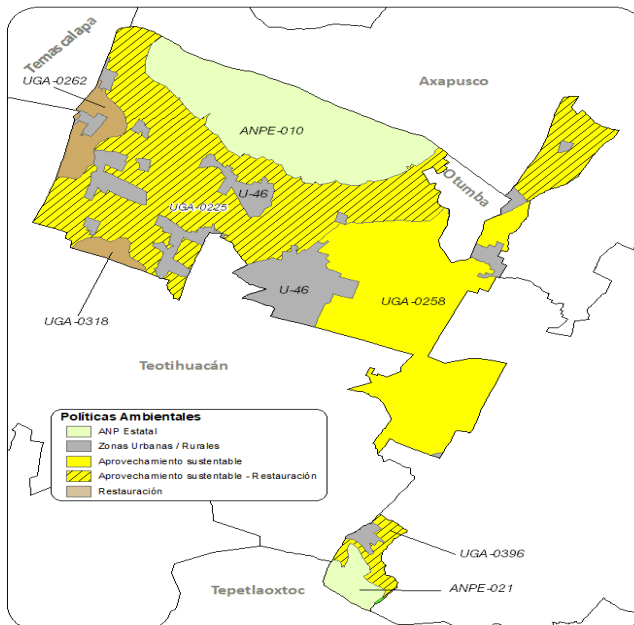

Municipio de San Martín de las Pirámides		
Política ANP Estatal		
ANPE-010	Usos permitidos	Usos permitidos conforme al Decreto y Programa de Manejo.
	Usos NO permitidos	Usos no permitidos conforme al Decreto y Programa de Manejo.
	Criterios	Ac09, Ac12, Co01, Co04, Co05, Co07, Co15, Co16, Co18, Fn01, Fn08, If07, If15, If16, If21, Ta02 al Ta07, Ta09, Ta12, Ta14 al Ta18, Ge01 al Ge13, Ge20.
ANPE-021	Usos permitidos	Usos permitidos conforme al Decreto y Programa de Manejo.
	Usos NO permitidos	Usos no permitidos conforme al Decreto y Programa de Manejo.
	Criterios	Ac02, Ac04, Ac06, Ac07, Ac09, Ac12, Ag02 al Ag05, Ag09 al Ag13, Ag15, Ag16, Ag18, Co01, Co02, Co05 al Co09, Co15, Co16, Co18, Fn01, Fn02, Fn04, Fn05, Fn07, Fn08, Fo01, Fo03, Fo06, Ga01, Ga05 al Ga08, Gi01, Gi02, If01, If02, If04, If05, If07, If08, If11, If12, If15, If16, If20, If21, In01 al In04, In07, In08, Mn01 al Mn19, Pe05, Tu01 al Tu03, Tu05, Tu06, Tu09, Tu11, Tu12, Ta01 al Ta05, Ta09, Ta11, Ta12, Ta14 al Ta18, Hr02, Hr06 al Hr08, Hr10 al Hr12, Hu02, Ge01 al Ge09, Ge11 al Ge20.
Política Zonas Urbanas-Urbanizables		
U-46	Usos permitidos	Usos definidos conforme al Plan Municipal de Desarrollo Urbano.
	Usos NO permitidos	Conforme al Plan Municipal de Desarrollo Urbano.
	Criterios	Ag02, Ag10, Ag12, Ag21, Co04, Co07, Co10, Ga01, Gi01, Gi02, Gi04, If03, If04, If08, If10, If12, If14, If15, If17, If20, If21, In02 al In10, Ip01 al Ip15, Tu01, Tu02, Tu05, Tu06, Tu09, Tu11, Tu12, Ta03 al Ta05, Ta10, Ta11, Ta17, Ta18, Hr01 al Hr04, Hr05, Hr07 al Hr12, Hr14 al Hr19, Ge02, Ge04, Ge05, Ge08, Ge10 al Ge12, Ge14, Ge15.
Política Aprovechamiento sustentable		
UGA-0258	Usos permitidos	AC, Ag, GEx, If, Mn, TA.
	Usos NO permitidos	AHR, AHU, Cn, FM, FnM, Gln, ILg, IPs, Ps, TCn.
	Criterios	Ac01, Ac03 al Ac12, Ag01 al Ag03, Ag05, Ag07, Ag10 al Ag15, Ag18, Ag21, Ag23, Ga01, Ga02, Ga04, Ga12, If03 al If05, If07, If08, If11 al If16, If20, If21, Mn01 al Mn19, Ta03, Ta04, Ta06 al Ta11, Ta13 al Ta17, Ta19, Ge01, Ge03 al Ge06, Ge08, Ge10, Ge12 al Ge18.
Política Restauración		
UGA-0262	Usos permitidos	Ag, FnM, If, Mn, TA.
	Usos NO permitidos	AC, AHR, AHU, Cn, FM, GEx, Gln, ILg, IPs, Ps, TCn.
	Criterios	Ag01 al Ag12, Ag14 al Ag16, Ag18 al Ag23, Fn02 al Fn10, If01 al If09, If11 al If16, If20, If21, Mn01 al Mn19, Ta02 al Ta19, Ge01, Ge03 al Ge06, Ge08, Ge10, Ge12 al Ge18.
UGA-0318	Usos permitidos	Ag, FnM, If, Mn, TA.
	Usos NO permitidos	AC, AHR, AHU, Cn, FM, GEx, Gln, ILg, IPs, Ps, TCn.
	Criterios	Ag01 al Ag12, Ag14 al Ag16, Ag18 al Ag23, Fn02 al Fn10, If01 al If09, If11 al If16, If20, If21, Mn01 al Mn19, Ta02 al Ta19, Ge01, Ge03 al Ge06, Ge08, Ge10, Ge12 al Ge18.
Política Aprovechamiento sustentable - Restauración		
UGA-0225	Usos permitidos	Ag, FnM, GEx, If, Mn, TA.
	Usos NO permitidos	AC, AHR, AHU, Cn, FM, Gln, ILg, IPs, Ps, TCn.
	Criterios	Ag01 al Ag12, Ag14 al Ag23, Fn02 al Fn10, Ga02, If03 al If05, If07, If08, If11 al If16, If20, If21, Mn01 al Mn19, Ta02 al Ta19, Ge01, Ge03 al Ge06, Ge08, Ge10, Ge12 al Ge18.
UGA-0396	Usos permitidos	Ag, FnM, GEx, If, Mn, TA.
	Usos NO permitidos	AC, AHR, AHU, Cn, FM, Gln, ILg, IPs, Ps, TCn.
	Criterios	Ag01 al Ag12, Ag14 al Ag23, Fn02 al Fn10, Ga02, If03 al If05, If07, If08, If11 al If16, If20, If21, Mn01 al Mn19, Ta02 al Ta19, Ge01, Ge03 al Ge06, Ge08, Ge10, Ge12 al Ge18.
Conservación-Restauración		
UGA-A-007	Usos permitidos	Ag, FnM, GEx, If, Mn, TA.
	Usos NO permitidos	Ac, AHR, AHU, Cn, FM, Gln, ILg, IPs, Ps, TCn.
	Criterios	Ag01 al Ag12, Ag14 al Ag23, Fn02 al Fn10, Ga02, If03 al If05, If07, If08, If11 al If16, If20, If21, Mn01 al Mn19, Ta02 al Ta19, Ge01, Ge03 al Ge06, Ge08, Ge10, Ge12 al Ge18.
Conservación		
UGA-0424	Usos permitidos	FnM, GEx, If, Mn, TA.
	Usos NO permitidos	Ac, Ag, AHR, AHU, Cn, FM, Gln, ILg, IPs, Ps, TCn.
	Criterios	Fn03 al Fn10, Ga03, Ga05 al Ga11, If01 al If09, If11 al If16, If20, If21, Mn01 al Mn19, Ta02 al Ta11, Ta13 al Ta19, Ge01, Ge03 al Ge06, Ge08, Ge10, Ge12 al Ge18.

Municipio de San Mateo Atenco

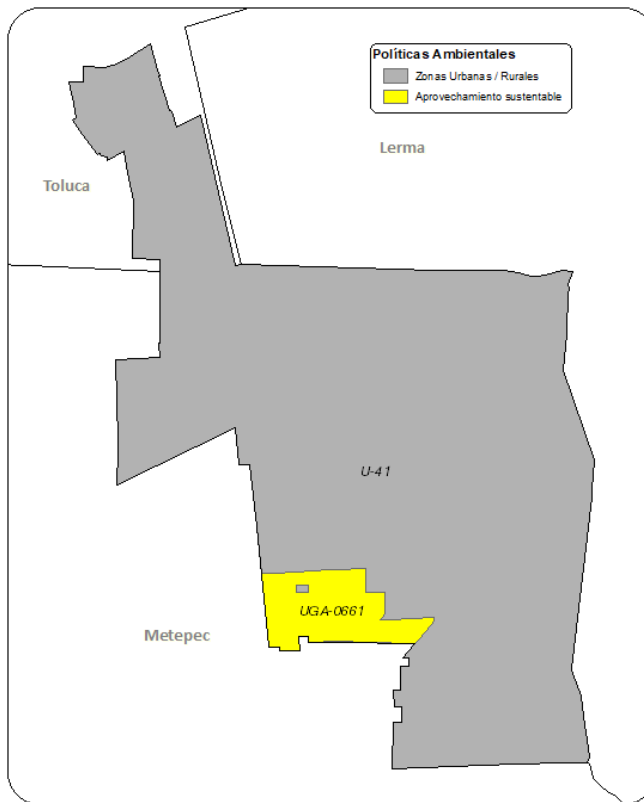

Municipio de San Mateo Atenco		
Política Aprovechamiento sustentable		
UGA-0661	Usos permitidos	AC, AHR, AHU, GEx, ILg, If, Mn, TA, TCn.
	Usos NO permitidos	Ag, Cn, FM, FnM, Gln, IPs, Ps.
	Criterios	Ac01, Ac03 al Ac12, Ga01, Ga04, Ga12, If04, If05, If07, If10 al If16, If20, If21, In02 al In10, Mn01 al Mn19, Tu01 al Tu13, Ta03, Ta04, Ta06 al Ta11, Ta13 al Ta17, Ta19, Hr02 al Hr05, Hr07 al Hr10, Hr13, Hr16 al Hr19, Hu01, Hu03, Hu04, Hu07 al Hu20, Ge01, Ge03 al Ge06, Ge08, Ge10, Ge12 al Ge18.
Política Zonas Urbanas-Urbanizables		
U-41	Usos permitidos	Usos definidos conforme al Plan Municipal de Desarrollo Urbano.
	Usos NO permitidos	Conforme al Plan Municipal de Desarrollo Urbano.
	Criterios	In05 al In10, Ip01, Ip03 al Ip15, Tu06, Hu01 al Hu04, Hu06, Hu08 al Hu10, Hu12, Hu14 al Hu19, Ge02, Ge04, Ge05, Ge08, Ge10, Ge11, Ge15.

Municipio de San Simón de Guerrero

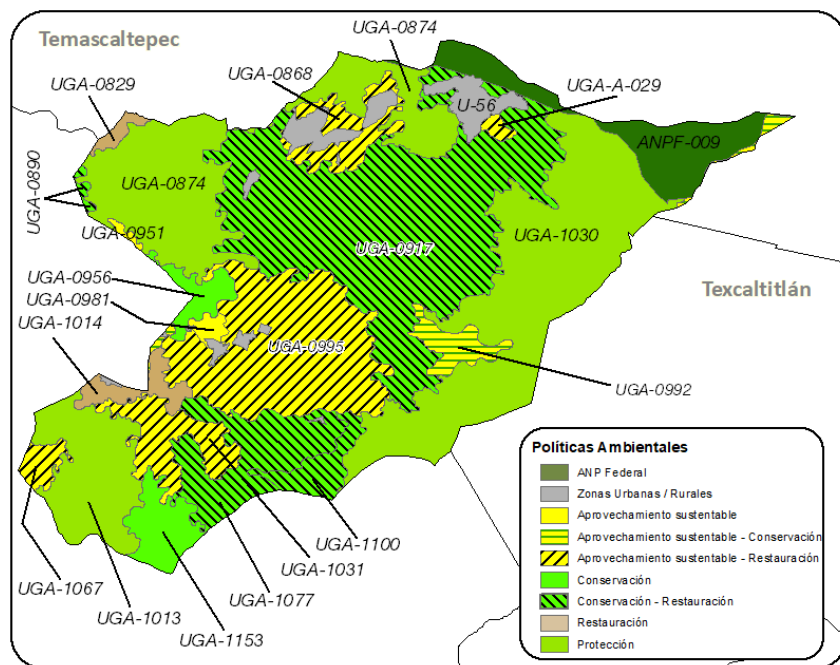

Municipio de San Simón de Guerrero		
Política ANP Federal		
ANPF-009	Usos permitidos	Usos permitidos conforme al Decreto y Programa de Manejo.
	Usos NO permitidos	Usos no permitidos conforme al Decreto y Programa de Manejo.
	Criterios	Ac04, Ac06, Ac07, Ac09, Ac12, Ag15, Fn01, Fn04, Fo01, Fo03, If07, If08, If15, If16, If21, Mn01 al Mn20, Ge01, Ge02, Ge04 al Ge09, Ge11 al Ge14, Ge17 al Ge20.
Política Zonas Urbanas-Urbanizables		
U-56	Usos permitidos	Usos definidos conforme al Plan Municipal de Desarrollo Urbano.
	Usos NO permitidos	Conforme al Plan Municipal de Desarrollo Urbano.
	Criterios	Ag02, Ag10, Ag12, Ag21, Co04, Co07, Co10, Ga01, Gi01, Gi02, Gi04, If03, If04, If08, If10, If12, If14, If15, If17, If20, If21, In02 al In10, Ip01 al Ip15, Tu01, Tu02, Tu05, Tu06, Tu09, Tu11, Tu12, Ta03 al Ta05, Ta10, Ta11, Ta17, Ta18, Hr01 al Hr04, Hr05, Hr07 al Hr12, Hr14 al Hr19, Ge02, Ge04, Ge05, Ge08, Ge10 al Ge12, Ge14, Ge15.
Política Aprovechamiento sustentable		
UGA-0951	Usos permitidos	AC, Ag, AHR, GEx, Gln, ILg, If, Mn, TA, TCn.
	Usos NO permitidos	AHU, Cn, FM, FnM, IPs, Ps.
	Criterios	Ac01, Ac03 al Ac12, Ag01 al Ag05, Ag07, Ag10 al Ag16, Ag18, Ag19, Ag22, Ag23, Ga01, Ga04, Ga12, Gi01 al Gi05, If03 al If05, If07, If08, If10 al If16, If20, If21, In01, In03 al In10, Mn01 al Mn19, Tu01 al Tu13, Ta03, Ta04, Ta06 al Ta11, Ta13 al Ta17, Ta19, Hr01 al Hr05, Hr07 al Hr18, Ge01, Ge03 al Ge06, Ge08, Ge10, Ge12 al Ge18.
UGA-0981	Usos permitidos	AC, Ag, AHR, GEx, ILg, If, Mn, TA, TCn.
	Usos NO permitidos	AHU, Cn, FM, FnM, Gln, IPs, Ps.
	Criterios	Ac01, Ac03 al Ac12, Ag01 al Ag05, Ag07, Ag10 al Ag12, Ag14 al Ag16, Ag18, Ag19, Ag22, Ag23, Ga01, Ga04, Ga12, If04, If05, If07, If10 al If16, If20, If21, In02 al In10, Mn01 al Mn19, Tu01 al Tu13, Ta03, Ta04, Ta06 al Ta11, Ta13 al Ta17, Ta19, Hr01 al Hr05, Hr07 al Hr14, Hr16 al Hr19, Ge01, Ge03 al Ge06, Ge08, Ge10, Ge12 al Ge18.
Política Conservación - Restauración		
UGA-0868	Usos permitidos	Ac, Ag, FM, FnM, GEx, If, Mn, TA.
	Usos NO permitidos	AHR, AHU, Cn, Gln, ILg, IPs, Ps, TCn.
	Criterios	Ac01, Ac03 al Ag01 al Ag12, Ag14 al Ag16, Ag18 al Ag23, Fn02 al Fn10, Fo01, Fo03 al Fo06, Ga01 al Ga12, If03 al If05, If07, If08, If11 al If16, If20, If21, Mn01 al Mn19, Ta02 al Ta12, Ta13, Ta14, Ta15, Ta16, Ta17, Ta18, Ta19, Ge01, Ge03 al Ge06, Ge08, Ge10, Ge12 al Ge18.
UGA-0890	Usos permitidos	Ag, FM, FnM, GEx, If, Mn, TA.
	Usos NO permitidos	AC, AHR, AHU, Cn, Gln, ILg, IPs, Ps, TCn.

Municipio de San Simón de Guerrero		
	Criterios	Ag01 al Ag12, Ag14 al Ag16, Ag18 al Ag20, Ag22, Ag23, Fn02 al Fn10, Fo02 al Fo06, Ga03, Ga05 al Ga11, If01 al If09, If11 al If16, If20, If21, Mn01 al Mn19, Ta02 al Ta19, Ge01, Ge03 al Ge06, Ge08, Ge10, Ge12 al Ge18.
UGA-0917	Usos permitidos	Ag, FM, FnM, GEx, If, Mn, TA.
	Usos NO permitidos	AC, AHR, AHU, Cn, Gln, ILg, IPs, Ps, TCn.
	Criterios	Ag01 al Ag12, Ag14 al Ag16, Ag18 al Ag23, Fn02 al Fn10, Fo02 al Fo06, Ga02, Ga03, Ga05 al Ga11, If01 al If09, If11 al If16, If20, If21, Mn01 al Mn19, Ta02 al Ta19, Ge01, Ge03 al Ge06, Ge08, Ge10, Ge12 al Ge18.
UGA-1077	Usos permitidos	Ag, FM, FnM, GEx, If, Mn, TA.
	Usos NO permitidos	AC, AHR, AHU, Cn, Gln, ILg, IPs, Ps, TCn.
	Criterios	Ag01 al Ag06, Ag08 al Ag12, Ag14 al Ag16, Ag18 al Ag20, Ag22, Ag23, Fn02 al Fn04, Fn06 al Fn10, Fo02 al Fo06, Ga03, Ga05 al Ga11, If01 al If09, If11 al If16, If20, If21, Mn01 al Mn19, Ta02 al Ta19, Ge01, Ge03 al Ge06, Ge08, Ge10, Ge12 al Ge18.
UGA-1100	Usos permitidos	FM, FnM, GEx, If, Mn, TA.
	Usos NO permitidos	AC, Ag, AHR, AHU, Cn, Gln, ILg, IPs, Ps, TCn.
	Criterios	Fn03 al Fn10, Fo03 al Fo06, Ga03, Ga05 al Ga11, If01 al If09, If11 al If16, If20, If21, Mn01 al Mn19, Ta02 al Ta11, Ta13 al Ta19, Ge01, Ge03 al Ge06, Ge08, Ge10, Ge12 al Ge18.
Política Restauración		
UGA-0829	Usos permitidos	Ag, FM, FnM, If, Mn, TA.
	Usos NO permitidos	AC, AHR, AHU, Cn, GEx, Gln, ILg, IPs, Ps, TCn.
	Criterios	Ag01 al Ag12, Ag14 al Ag16, Ag18 al Ag23, Fn02 al Fn10, Fo01 al Fo06, If01 al If09, If11 al If16, If20, If21, Mn01 al Mn19, Ta02 al Ta19, Ge01, Ge03 al Ge06, Ge08, Ge10, Ge12 al Ge18.
UGA-1014	Usos permitidos	Ag, FM, FnM, If, Mn, TA.
	Usos NO permitidos	AC, AHR, AHU, Cn, GEx, Gln, ILg, IPs, Ps, TCn.
	Criterios	Ag01 al Ag12, Ag14 al Ag16, Ag18 al Ag20, Ag22, Ag23, Fn02 al Fn10, Fo01 al Fo06, If01 al If09, If11 al If16, If20, If21, Mn01 al Mn19, Ta02 al Ta19, Ge01, Ge03 al Ge06, Ge08, Ge10, Ge12 al Ge18.
Política Aprovechamiento sustentable - Restauración		
UGA-0868	Usos permitidos	AC, Ag, FM, FnM, GEx, If, Mn, TA.
	Usos NO permitidos	AHR, AHU, Cn, Gln, ILg, IPs, Ps, TCn.
	Criterios	Ac01, Ac03 al Ag01 al Ag12, Ag14 al Ag16, Ag18 al Ag23, Fn02 al Fn10, Fo01, Fo03 al Fo06, Ga01 al Ga12, If03 al If05, If07, If08, If11 al If16, If20, If21, Mn01 al Mn19, Ta02 al Ta12, Ta13, Ta14, Ta15, Ta16, Ta17, Ta18, Ta19, Ge01, Ge03 al Ge06, Ge08, Ge10, Ge12 al Ge18.
UGA-0995	Usos permitidos	AC, Ag, FM, FnM, GEx, If, Mn, TA.
	Usos NO permitidos	AHR, AHU, Cn, Gln, ILg, IPs, Ps, TCn.
	Criterios	Ac01, Ac03 al Ac12, Ag01 al Ag12, Ag14 al Ag16, Ag18 al Ag20, Ag22, Ag23, Fn02 al Fn10, Fo01, Fo03 al Fo06, Ga01, Ga03 al Ga12, If03 al If05, If07, If08, If11 al If16, If20, If21, Mn01 al Mn19, Ta02 al Ta19, Ge01, Ge03 al Ge06, Ge08, Ge10, Ge12 al Ge18.
UGA-1031	Usos permitidos	AC, Ag, FM, FnM, GEx, If, Mn, TA.
	Usos NO permitidos	AHR, AHU, Cn, Gln, ILg, IPs, Ps, TCn.
	Criterios	Ac01, Ac03 al Ag01 al Ag12, Ag14 al Ag16, Ag18 al Ag23, Fn02 al Fn10, Fo01, Fo03 al Fo06, Ga01 al Ga12, If03 al If05, If07, If08, If11 al If16, If20, If21, Mn01 al Mn19, Ta02 al Ta12, Ta13, Ta14, Ta15, Ta16, Ta17, Ta18, Ta19, Ge01, Ge03 al Ge06, Ge08, Ge10, Ge12 al Ge18.
UGA-1067	Usos permitidos	AC, Ag, FM, FnM, GEx, If, Mn, TA.
	Usos NO permitidos	AHR, AHU, Cn, Gln, ILg, IPs, Ps, TCn.
	Criterios	Ac01, Ac03 al Ac12, Ag01 al Ag12, Ag14 al Ag16, Ag18 al Ag20, Ag22, Ag23, Fn02 al Fn10, Fo01, Fo03 al Fo06, Ga01, Ga03 al Ga12, If03 al If05, If07, If08, If11 al If16, If20, If21, Mn01 al Mn19, Ta02 al Ta19, Ge01, Ge03 al Ge06, Ge08, Ge10, Ge12 al Ge18.
UGA-A-029	Usos permitidos	Ag, FM, FnM, GEx, If, Mn, TA.
	Usos NO permitidos	AC, AHR, AHU, Cn, Gln, ILg, IPs, Ps, TCn.
	Criterios	Ag01 al Ag12, Ag14 al Ag16, Ag18 al Ag23, Fn02 al Fn10, Fo02 al Fo06, Ga02, Ga03, Ga05 al Ga11, If01 al If09, If11 al If16, If20, If21, Mn01 al Mn19, Ta02 al Ta19, Ge01, Ge03 al Ge06, Ge08, Ge10, Ge12 al Ge18.
Política Aprovechamiento sustentable - Conservación		
UGA-0885	Usos permitidos	AC, Ag, FM, FnM, GEx, If, Mn, TA.
	Usos NO permitidos	AHR, AHU, Cn, Gln, ILg, IPs, Ps, TCn.
	Criterios	Ac01, Ac03 al Ac12, Ag01 al Ag07, Ag09 al Ag12, Ag14 al Ag23, Fn03 al Fn10, Fo01, Fo03 al Fo06, Ga01 al Ga12, If03 al If08, If11 al If16, If20, If21, Mn01 al Mn19, Ta02 al Ta11, Ta13 al Ta19, Ge01, Ge03 al Ge06, Ge08, Ge10, Ge12 al Ge18.
UGA-0992	Usos permitidos	AC, Ag, FM, FnM, GEx, If, Mn, TA.
	Usos NO permitidos	AHR, AHU, Cn, Gln, ILg, IPs, Ps, TCn.
	Criterios	Ac01, Ac03 al Ac12, Ag01 al Ag12, Ag14 al Ag16, Ag18 al Ag20, Ag22, Ag23, Fn02 al Fn10, Fo01, Fo03 al Fo06, Ga01, Ga03 al Ga12, If03 al If05, If07, If08, If11 al If16, If20, If21, Mn01 al Mn19, Ta02 al Ta19, Ge01, Ge03 al Ge06, Ge08, Ge10, Ge12 al Ge18.

Municipio de San Simón de Guerrero		
UGA-0993	Usos permitidos	Ac, Ag, FM, FnM, GEx, If, Mn, TA.
	Usos NO permitidos	AHR, AHU, Cn, Gln, ILg, IPs, Ps, TCn.
	Criterios	Ac01, Ac03 al Ac12, Ag01 al Ag07, Ag09 al Ag12, Ag14 al Ag16, Ag18 al Ag20, Ag22, Ag23, Fn03 al Fn10, Fo01, Fo03 al Fo06, Ga01, Ga03 al Ga12, If03 al If08, If11 al If16, If20, If21, Mn01 al Mn19, Ta02 al Ta11, Ta13 al Ta19, Ge01, Ge03 al Ge06, Ge08, Ge10, Ge12 al Ge18.
Política Conservación		
UGA-0956	Usos permitidos	FM, FnM, GEx, If, Mn, TA.
	Usos NO permitidos	AC, Ag, AHR, AHU, Cn, Gln, ILg, IPs, Ps, TCn.
	Criterios	Fn03 al Fn10, Fo03 al Fo06, Ga02, Ga03, Ga05 al Ga11, If01 al If09, If11 al If16, If20, If21, Mn01 al Mn19, Ta02 al Ta11, Ta13 al Ta19, Ge01, Ge03 al Ge06, Ge08, Ge10, Ge12 al Ge18.
UGA-1153	Usos permitidos	FM, FnM, GEx, If, Mn, TA.
	Usos NO permitidos	AC, Ag, AHR, AHU, Cn, Gln, ILg, IPs, Ps, TCn.
	Criterios	Fn03 al Fn10, Fo03 al Fo06, Ga03, Ga05 al Ga11, If01 al If09, If11 al If16, If20, If21, Mn01 al Mn19, Ta02 al Ta11, Ta13 al Ta19, Ge01, Ge03 al Ge06, Ge08, Ge10, Ge12 al Ge18.
Política Protección		
UGA-0874	Usos permitidos	FnM, Mn, TA.
	Usos NO permitidos	AC, Ag, AHR, AHU, Cn, FM, GEx, Gln, ILg, IPs, If, Ps, TCn.
	Criterios	Fn01, Fn03 al Fn10, Mn01 al Mn19, Ta01 al Ta11, Ta13, Ta14, Ta16 al Ta19, Ge01, Ge03 al Ge06, Ge08, Ge10, Ge12 al Ge18.
UGA-1013	Usos permitidos	FnM, Mn, TA.
	Usos NO permitidos	AC, Ag, AHR, AHU, Cn, FM, GEx, Gln, ILg, IPs, If, Ps, TCn.
	Criterios	Fn01, Fn03 al Fn10, Mn01 al Mn19, Ta01 al Ta11, Ta13, Ta14, Ta16 al Ta19, Ge01, Ge03 al Ge06, Ge08, Ge10, Ge12 al Ge18.
UGA-1030	Usos permitidos	FnM, Mn, TA.
	Usos NO permitidos	AC, Ag, AHR, AHU, Cn, FM, GEx, Gln, ILg, IPs, If, Ps, TCn.
	Criterios	Fn01, Fn03 al Fn10, Mn01 al Mn19, Ta01 al Ta11, Ta13, Ta14, Ta16 al Ta19, Ge01, Ge03 al Ge06, Ge08, Ge10, Ge12 al Ge18.

Municipio de Santo Tomás

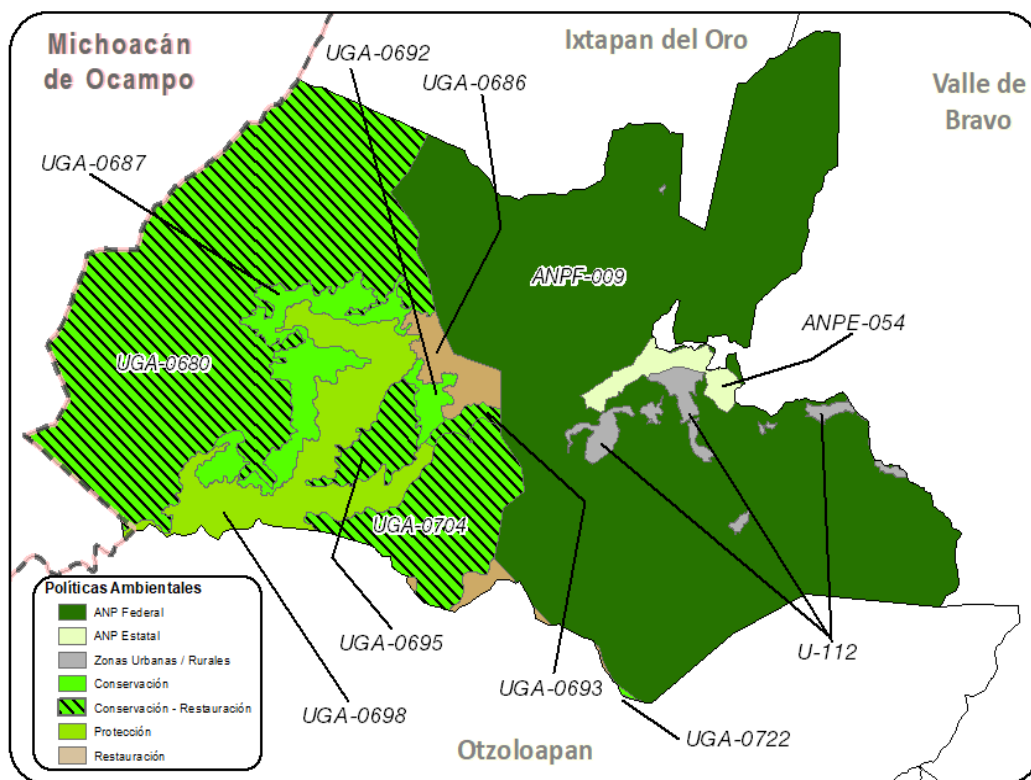

Municipio de Santo Tomás		
Política ANP Estatal		
ANPE-054	Usos permitidos	Usos permitidos conforme al Decreto y Programa de Manejo.
	Usos NO permitidos	Usos no permitidos conforme al Decreto y Programa de Manejo.
	Criterios	Ac09, Ac12, Co01, Co04, Co05, Co07, Co15, Co16, Co18, Fn01, Fn08, If07, If15, If16, If21, Ta02 al Ta07, Ta09, Ta12, Ta14 al Ta18, Ge01 al Ge13, Ge20.
Política ANP Federal		
ANPF-009	Usos permitidos	Usos permitidos conforme al Decreto y Programa de Manejo.
	Usos NO permitidos	Usos no permitidos conforme al Decreto y Programa de Manejo.
	Criterios	Ac04, Ac06, Ac07, Ac09, Ac12, Ag15, Fn01, Fn04, Fo01, Fo03, If07, If08, If15, If16, If21, Mn01 al Mn20, Ge01, Ge02, Ge04 al Ge09, Ge11 al Ge14, Ge17 al Ge20.
Política Zonas Urbanas-Urbanizables		
U-112	Usos permitidos	Usos definidos conforme al Plan Municipal de Desarrollo Urbano.
	Usos NO permitidos	Conforme al Plan Municipal de Desarrollo Urbano.
	Criterios	Ag02, Ag10, Ag12, Ag21, Co04, Co07, Co10, Ga01, Gi01, Gi02, Gi04, If03, If04, If08, If10, If12, If14, If15, If17, If20, If21, In02 al In10, Ip01 al Ip15, Tu01, Tu02, Tu05, Tu06, Tu09, Tu11, Tu12, Ta03 al Ta05, Ta10, Ta11, Ta17, Ta18, Hr01 al Hr04, Hr05, Hr07 al Hr12, Hr14 al Hr19, Ge02, Ge04, Ge05, Ge08, Ge10 al Ge12, Ge14, Ge15.
Política Conservación - Restauración		
UGA-0680	Usos permitidos	Ag, FM, FnM, GEx, If, Mn, TA.
	Usos NO permitidos	AC, AHR, AHU, Cn, Gln, ILg, IPs, Ps, TCn.
	Criterios	Ag01 al Ag12, Ag14 al Ag16, Ag18 al Ag23, Fn02 al Fn10, Fo02 al Fo06, Ga02, Ga03, Ga05 al Ga11, If01 al If09, If11 al If16, If20, If21, Mn01 al Mn19, Ta02 al Ta19, Ge01, Ge03 al Ge06, Ge08, Ge10, Ge12 al Ge18.
UGA-0693	Usos permitidos	AC, If, Mn, Ps, TA.
	Usos NO permitidos	Ag, AHR, AHU, Cn, FM, FnM, GEx, Gln, ILg, IPs, TCn.
	Criterios	Ac01 al Ac04, Ac06 al Ac09, Ac12, If01 al If04, If07 al If09, If11 al If16, If20, If21, Mn01 al Mn19, Ta01 al Ta14, Ta16 al Ta19, Ge01, Ge03 al Ge06, Ge08, Ge10, Ge12 al Ge18.
UGA-0695	Usos permitidos	Ag, FM, FnM, GEx, If, Mn, TA.
	Usos NO permitidos	AC, AHR, AHU, Cn, Gln, ILg, IPs, Ps, TCn.
	Criterios	Ag01 al Ag12, Ag14 al Ag16, Ag18 al Ag20, Ag22, Ag23, Fn02 al Fn10, Fo02 al Fo06, Ga03, Ga05 al Ga11, If01 al If09, If11 al If16, If20, If21, Mn01 al Mn19, Ta02 al Ta19, Ge01, Ge03 al Ge06, Ge08, Ge10, Ge12 al Ge18.
UGA-0704	Usos permitidos	Ag, FM, FnM, GEx, If, Mn, TA.
	Usos NO permitidos	AC, AHR, AHU, Cn, Gln, ILg, IPs, Ps, TCn.
	Criterios	Ag01 al Ag12, Ag14 al Ag16, Ag18 al Ag20, Ag22, Ag23, Fn02 al Fn10, Fo02 al Fo06, Ga03, Ga05 al Ga11, If01 al If09, If11 al If16, If20, If21, Mn01 al Mn19, Ta02 al Ta19, Ge01, Ge03 al Ge06, Ge08, Ge10, Ge12 al Ge18.
Política Restauración		
UGA-0686	Usos permitidos	Ag, FnM, If, Mn, TA.
	Usos NO permitidos	AC, AHR, AHU, Cn, FM, GEx, Gln, ILg, IPs, Ps, TCn.
	Criterios	Ag01 al Ag12, Ag14 al Ag16, Ag18 al Ag20, Ag22, Ag23, Fn02 al Fn10, If01 al If09, If11 al If16, If20, If21, Mn01 al Mn19, Ta02 al Ta19, Ge01, Ge03 al Ge06, Ge08, Ge10, Ge12 al Ge18.
UGA-0722	Usos permitidos	Ag, FnM, If, Mn, TA.
	Usos NO permitidos	AC, AHR, AHU, Cn, FM, GEx, Gln, ILg, IPs, Ps, TCn.
	Criterios	Ag01 al Ag12, Ag14 al Ag16, Ag18 al Ag23, Fn02 al Fn10, If01 al If09, If11 al If16, If20, If21, Mn01 al Mn19, Ta02 al Ta19, Ge01, Ge03 al Ge06, Ge08, Ge10, Ge12 al Ge18.
Política Conservación		
UGA-0687	Usos permitidos	FM, FnM, GEx, If, Mn, TA.
	Usos NO permitidos	AC, Ag, AHR, AHU, Cn, Gln, ILg, IPs, Ps, TCn.
	Criterios	F03 al Fn10, Fo03 al Fo06, Ga03, Ga05 al Ga11, If01 al If09, If11 al If16, If20, If21, Mn01 al Mn19, Ta02 al Ta11, Ta13 al Ta19, Ge01, Ge03 al Ge06, Ge08, Ge10, Ge12 al Ge18.
UGA-0692	Usos permitidos	FM, FnM, GEx, If, Mn, TA.
	Usos NO permitidos	AC, Ag, AHR, AHU, Cn, Gln, ILg, IPs, Ps, TCn.
	Criterios	F03 al Fn10, Fo03 al Fo06, Ga03, Ga05 al Ga11, If01 al If09, If11 al If16, If20, If21, Mn01 al Mn19, Ta02 al Ta11, Ta13 al Ta19, Ge01, Ge03 al Ge06, Ge08, Ge10, Ge12 al Ge18.
UGA-0730	Usos permitidos	FM, FnM, GEx, If, TA.
	Usos NO permitidos	Ac, Ag, AHR, AHU, Cn, Gln, ILg, IPs, Mn, Ps, TCn.
	Criterios	F03 al Fn10, Fo03 al Fo06, Ga03, Ga05 al Ga11, If01 al If09, If11 al If16, If20, If21, Ta02 al Ta11, Ta13 al Ta19, Ge01, Ge03 al Ge06, Ge08, Ge10, Ge12 al Ge18.
Política Protección		
UGA-0698	Usos permitidos	F03, Mn, TA.
	Usos NO permitidos	AC, Ag, AHR, AHU, Cn, FM, GEx, Gln, ILg, IPs, If, Ps, TCn.
	Criterios	F01, F03 al Fn10, Mn01 al Mn19, Ta01 al Ta11, Ta13, Ta14, Ta16 al Ta19, Ge01, Ge03 al Ge06, Ge08, Ge10, Ge12 al Ge18.

Municipio de Soyaniquilpan de Juárez

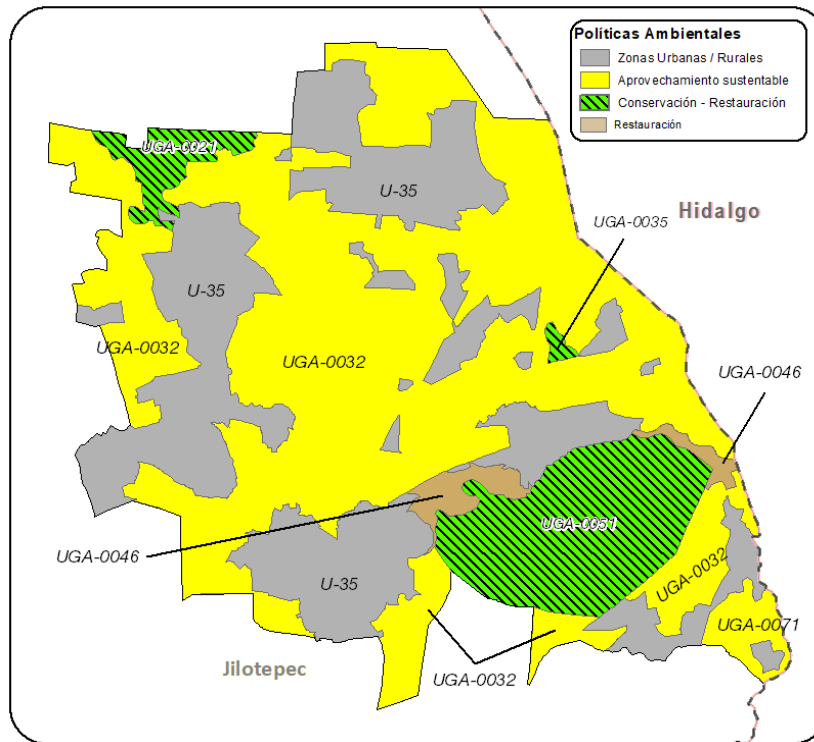

Municipio de Soyaniquilpan de Juárez		
Política Aprovechamiento sustentable		
UGA-0032	Usos permitidos	AC, Ag, GEx, ILg, If, Mn, TA.
	Usos NO permitidos	AHR, AHU, Cn, FM, FnM, Gln, IPs, Ps, TCn.
	Criterios	Ac01, Ac03 al Ac12, Ag01 al Ag03, Ag05, Ag07, Ag10 al Ag15, Ag18, Ag21, Ag23, Ga01, Ga02, Ga04, Ga12, If03 al If05, If07, If08, If11 al If16, If20, If21, In01, In03 al In10, Mn01 al Mn19, Ta03, Ta04, Ta06 al Ta11, Ta13 al Ta17, Ta19, Ge01, Ge03 al Ge06, Ge08, Ge10, Ge12 al Ge18.
UGA-0071	Usos permitidos	AC, Ag, GEx, If, Mn, TA.
	Usos NO permitidos	AHR, AHU, Cn, FM, FnM, Gln, ILg, IPs, Ps, TCn.
	Criterios	Ac01, Ac03 al Ac12, Ag01 al Ag03, Ag05, Ag07, Ag10 al Ag15, Ag18, Ag23, Ga01, Ga04, Ga12, If03 al If05, If07, If08, If11 al If16, If20, If21, Mn01 al Mn19, Ta03, Ta04, Ta06 al Ta11, Ta13 al Ta17, Ta19, Ge01, Ge03 al Ge06, Ge08, Ge10, Ge12 al Ge18.
Política Zonas Urbanas-Urbanizables		
U-35	Usos permitidos	Usos definidos conforme al Plan Municipal de Desarrollo Urbano.
	Usos NO permitidos	Conforme al Plan Municipal de Desarrollo Urbano.
U-35	Criterios	Ag02, Ag10, Ag12, Ag21, Co04, Co07, Co10, Ga01, Gi01, Gi02, Gi04, If03, If04, If08, If10, If12, If14, If15, If17, If20, If21, In02 al In10, Ip01 al Ip15, Tu01, Tu02, Tu05, Tu06, Tu09, Tu11, Tu12, Ta03 al Ta05, Ta10, Ta11, Ta17, Ta18, Hr01 al Hr04, Hr05, Hr07 al Hr12, Hr14 al Hr19, Ge02, Ge04, Ge05, Ge08, Ge10 al Ge12, Ge14, Ge15.
Política Conservación - Restauración		
UGA-0021	Usos permitidos	Ag, FM, FnM, GEx, If, Mn, TA.
	Usos NO permitidos	AC, AHR, AHU, Cn, Gln, ILg, IPs, Ps, TCn.
	Criterios	Ag01 al Ag12, Ag14 al Ag16, Ag18 al Ag20, Ag22, Ag23, Fn02 al Fn10, Fo02 al Fo06, Ga03, Ga05 al Ga11, If01 al If09, If11 al If16, If20, If21, Mn01 al Mn19, Ta02 al Ta19, Ge01, Ge03 al Ge06, Ge08, Ge10, Ge12 al Ge18.
UGA-0035	Usos permitidos	AC, If, Mn, Ps, TA.
	Usos NO permitidos	Ag, AHR, AHU, Cn, FM, FnM, GEx, Gln, ILg, IPs, TCn.
	Criterios	Ac01 al Ac04, Ac06 al Ac09, Ac12, If01 al If04, If07 al If09, If11 al If16, If20, If21, Mn01 al Mn19, Ta01 al Ta14, Ta16 al Ta19, Ge01, Ge03 al Ge06, Ge08, Ge10, Ge12 al Ge18.
UGA-0051	Usos permitidos	Ag, FM, FnM, GEx, If, Mn, TA.
	Usos NO permitidos	AC, AHR, AHU, Cn, Gln, ILg, IPs, Ps, TCn.

Municipio de Soyaniquilpan de Juárez		
Criterios		Ag01 al Ag12, Ag14 al Ag16, Ag18 al Ag23, Fn02 al Fn10, Fo02 al Fo06, Ga02, Ga03, Ga05 al Ga11, If01 al If09, If11 al If16, If20, If21, Mn01 al Mn19, Ta02 al Ta19, Ge01, Ge03 al Ge06, Ge08, Ge10, Ge12 al Ge18.
Política Restauración		
UGA-0046	Usos permitidos	AC, Ag, FnM, Mn, Ps, TA.
	Usos NO permitidos	AHR, AHU, Cn, FM, GEx, Gln, ILg, IPs, If, TCn.
	Criterios	Ac01 al Ac04, Ac06 al Ac09, Ac12, Ag01 al Ag12, Ag14 al Ag16, Ag18 al Ag20, Ag22, Ag23, Fn02 al Fn10, Mn01 al Mn19, Ta02 al Ta19, Ge01, Ge03 al Ge06, Ge08, Ge10, Ge12 al Ge18.

Municipio de Sultepec

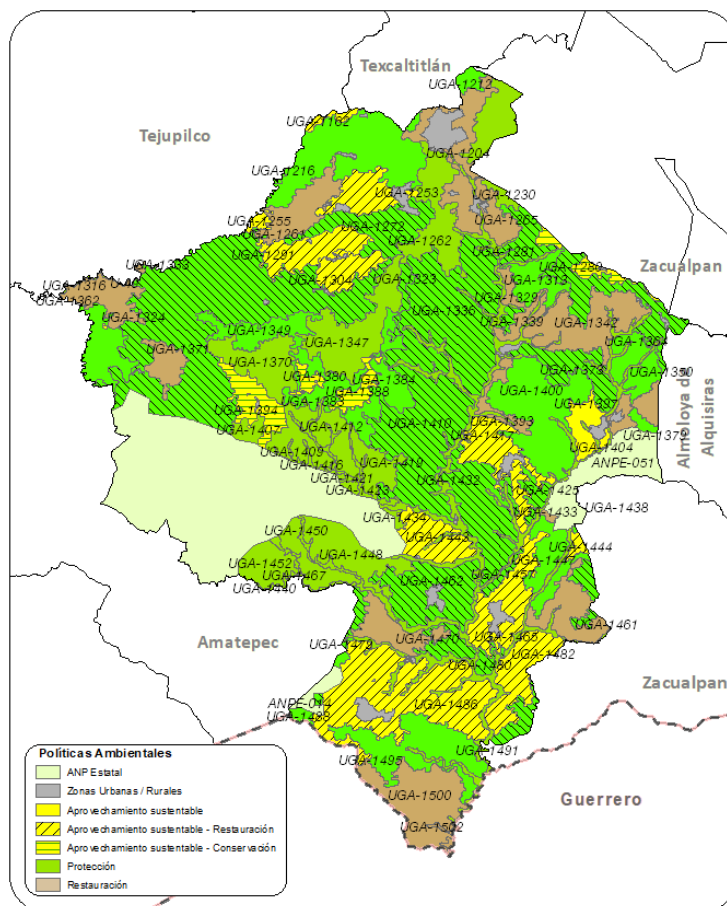

Municipio de Sultepec		
Política ANP Estatal		
ANPE-014	Usos permitidos	Usos permitidos conforme al Decreto y Programa de Manejo.
	Usos NO permitidos	Usos no permitidos conforme al Decreto y Programa de Manejo.
	Criterios	Ac02, Ac04, Ac06, Ac07, Ac09, Ac12, Ag02 al Ag05, Ag09 al Ag13, Ag15, Ag16, Ag18, Co01, Co02, Co05 al Co09, Co15, Co16, Co18, Fn01, Fn02, Fn04, Fn05, Fn07, Fn08, Fo01, Fo03, Fo06, Ga01, Ga05 al Ga08, Gi01, Gi02, If01, If02, If04, If05, If07, If08, If11, If12, If15, If16, If20, If21, In01 al In04, In07, In08, Mn01 al Mn19, Pe05, Tu01 al Tu03, Tu05, Tu06, Tu09, Tu11, Tu12, Ta01 al Ta05, Ta09, Ta11, Ta12, Ta14 al Ta18, Hr02, Hr06 al Hr08, Hr10 al Hr12, Hu02, Ge01 al Ge09, Ge11 al Ge20.
ANPE-051	Usos permitidos	Usos permitidos conforme al Decreto y Programa de Manejo.
	Usos NO permitidos	Usos no permitidos conforme al Decreto y Programa de Manejo.

Municipio de Sultepec		
	Criterios	Ac02, Ac04, Ac06, Ac07, Ac09, Ac12, Ag02 al Ag05, Ag09 al Ag13, Ag15, Ag16, Ag18, Co01, Co02, Co05 al Co09, Co15, Co16, Co18, Fn01, Fn02, Fn04, Fn05, Fn07, Fn08, Fo01, Fo03, Fo06, Ga01, Ga05 al Ga08, Gi01, Gi02, If01, If02, If04, If05, If07, If08, If11, If12, If15, If16, If20, If21, In01 al In04, In07, In08, Mn01 al Mn19, Pe05, Tu01 al Tu03, Tu05, Tu06, Tu09, Tu11, Tu12, Ta01 al Ta05, Ta09, Ta11, Ta12, Ta14 al Ta18, Hr02, Hr06 al Hr08, Hr10 al Hr12, Hu02, Ge01 al Ge09, Ge11 al Ge20.
Política Zonas Urbanas-Urbanizables		
U-49	Usos permitidos	Usos definidos conforme al Plan Municipal de Desarrollo Urbano.
	Usos NO permitidos	Conforme al Plan Municipal de Desarrollo Urbano.
	Criterios	Ag02, Ag10, Ag12, Ag21, Co04, Co07, Co10, Ga01, Gi01, Gi02, Gi04, If03, If04, If08, If10, If12, If14, If15, If17, If20, If21, In02 al In10, Ip01 al Ip15, Tu01, Tu02, Tu05, Tu06, Tu09, Tu11, Tu12, Ta03 al Ta05, Ta10, Ta11, Ta17, Ta18, Hr01 al Hr04, Hr05, Hr07 al Hr12, Hr14 al Hr19, Ge02, Ge04, Ge05, Ge08, Ge10 al Ge12, Ge14, Ge15.
Política Aprovechamiento sustentable		
UGA-1404	Usos permitidos	AC, AHR, FM, FnM, GEx, Gln, ILg, If, Mn, TA.
	Usos NO permitidos	Ag, AHU, Cn, IPs, Ps, TCn.
	Criterios	Ac01, Ac03 al Ac12, Fn03 al Fn10, Fo03 al Fo06, Ga02, Gi01 al Gi05, If03 al If08, If10 al If16, If20, If21, In02 al In10, Mn01 al Mn19, Ta02 al Ta11, Ta13 al Ta19, Hr01 al Hr05, Hr07 al Hr14, Hr16 al Hr18, Ge01, Ge03 al Ge06, Ge08, Ge10, Ge12 al Ge18.
UGA-1344	Usos permitidos	Ag, ILg, IPs, If, Mn.
	Usos NO permitidos	Ac, AHR, AHU, Cn, FM, FnM, GEx, Gln, Ps, TA, TCn.
	Criterios	Ag01 al Ag12, Ag14 al Ag16, Ag18 al Ag20, Ag22, Ag23, If03 al If05, If07, If08, If11 al If16, If20, If21, In03 al In10, Ip01 al Ip15, Mn01 al Mn19, Ge01, Ge03 al Ge06, Ge08, Ge10, Ge12 al Ge18.
Política Conservación - Restauración		
UGA-1216	Usos permitidos	Ag, FM, FnM, GEx, If, Mn, TA.
	Usos NO permitidos	Ac, AHR, AHU, Cn, Gln, ILg, IPs, Ps, TCn.
	Criterios	Ag01 al Ag12, Ag14 al Ag16, Ag18 al Ag23, Fn02 al Fn10, Fo02 al Fo06, Ga02, Ga03, Ga05 al Ga11, If01 al If09, If11 al If16, If20, If21, Mn01 al Mn19, Ta02 al Ta19, Ge01, Ge03 al Ge06, Ge08, Ge10, Ge12 al Ge18.
UGA-1272	Usos permitidos	FM, FnM, GEx, If, Mn, TA.
	Usos NO permitidos	AC, Ag, AHR, AHU, Cn, Gln, ILg, IPs, Ps, TCn.
	Criterios	Fn03 al Fn10, Fo03 al Fo06, Ga02, Ga03, Ga05 al Ga11, If01 al If09, If11 al If16, If20, If21, Mn01 al Mn19, Ta02 al Ta11, Ta13 al Ta19, Ge01, Ge03 al Ge06, Ge08, Ge10, Ge12 al Ge18.
UGA-1281	Usos permitidos	Ag, FM, FnM, GEx, If, Mn, TA.
	Usos NO permitidos	AC, AHR, AHU, Cn, Gln, ILg, IPs, Ps, TCn.
	Criterios	Ag01 al Ag12, Ag14 al Ag16, Ag18 al Ag20, Ag22, Ag23, Fn02 al Fn10, Fo02 al Fo06, Ga03, Ga05 al Ga11, If01 al If09, If11 al If16, If20, If21, Mn01 al Mn19, Ta02 al Ta19, Ge01, Ge03 al Ge06, Ge08, Ge10, Ge12 al Ge18.
UGA-1323	Usos permitidos	Ag, FM, FnM, GEx, If, Mn, TA.
	Usos NO permitidos	AC, AHR, AHU, Cn, Gln, ILg, IPs, Ps, TCn.
	Criterios	Ag01 al Ag12, Ag14 al Ag16, Ag18 al Ag20, Ag22, Ag23, Fn02 al Fn10, Fo02 al Fo06, Ga03, Ga05 al Ga11, If01 al If09, If11 al If16, If20, If21, Mn01 al Mn19, Ta02 al Ta19, Ge01, Ge03 al Ge06, Ge08, Ge10, Ge12 al Ge18.
UGA-1333	Usos permitidos	Ag, FM, FnM, GEx, If, Mn, TA.
	Usos NO permitidos	AC, AHR, AHU, Cn, Gln, ILg, IPs, Ps, TCn.
	Criterios	Ag01 al Ag12, Ag14 al Ag16, Ag18 al Ag23, Fn02 al Fn10, Fo02 al Fo06, Ga02, Ga03, Ga05 al Ga11, If01 al If09, If11 al If16, If20, If21, Mn01 al Mn19, Ta02 al Ta19, Ge01, Ge03 al Ge06, Ge08, Ge10, Ge12 al Ge18.
UGA-1336	Usos permitidos	Ag, FM, FnM, GEx, If, Mn, TA.
	Usos NO permitidos	AC, AHR, AHU, Cn, Gln, ILg, IPs, Ps, TCn.
	Criterios	Ag01 al Ag12, Ag14 al Ag16, Ag18 al Ag20, Ag22, Ag23, Fn02 al Fn10, Fo02 al Fo06, Ga03, Ga05 al Ga11, If01 al If09, If11 al If16, If20, If21, Mn01 al Mn19, Ta02 al Ta19, Ge01, Ge03 al Ge06, Ge08, Ge10, Ge12 al Ge18.
UGA-1339	Usos permitidos	Fnm, Mn, TA.
	Usos NO permitidos	AC, Ag, AHR, AHU, Cn, FM, GEx, Gln, ILg, IPs, If, Ps, TCn.
	Criterios	Fn01, Fn03 al Fn10, Mn01 al Mn19, Ta01 al Ta11, Ta13, Ta14, Ta16 al Ta19, Ge01, Ge03 al Ge06, Ge08, Ge10, Ge12 al Ge18.
UGA-1350	Usos permitidos	Ag, FM, FnM, GEx, If, Mn, TA.
	Usos NO permitidos	AC, AHR, AHU, Cn, Gln, ILg, IPs, Ps, TCn.
	Criterios	Ag01 al Ag12, Ag14 al Ag16, Ag18 al Ag23, Fn02 al Fn10, Fo02 al Fo06, Ga02, Ga03, Ga05 al Ga11, If01 al If09, If11 al If16, If20, If21, Mn01 al Mn19, Ta02 al Ta19, Ge01, Ge03 al Ge06, Ge08, Ge10, Ge12 al Ge18.
UGA-1373	Usos permitidos	Ag, FM, FnM, GEx, If, Mn, TA.
	Usos NO permitidos	AC, AHR, AHU, Cn, Gln, ILg, IPs, Ps, TCn.

Municipio de Sultepec		
	Criterios	Ag01 al Ag12, Ag14 al Ag16, Ag18 al Ag23, Fn02 al Fn10, Fo02 al Fo06, Ga02, Ga03, Ga05 al Ga11, If01 al If09, If11 al If16, If20, If21, Mn01 al Mn19, Ta02 al Ta19, Ge01, Ge03 al Ge06, Ge08, Ge10, Ge12 al Ge18.
UGA-1410	Usos permitidos	Ag, FM, FnM, GEx, If, Mn, TA.
	Usos NO permitidos	AC, AHR, AHU, Cn, Gln, ILg, IPs, Ps, TCn.
	Criterios	Ag01 al Ag12, Ag14 al Ag16, Ag18 al Ag23, Fn02 al Fn10, Fo02 al Fo06, Ga02, Ga03, Ga05 al Ga11, If01 al If09, If11 al If16, If20, If21, Mn01 al Mn19, Ta02 al Ta19, Ge01, Ge03 al Ge06, Ge08, Ge10, Ge12 al Ge18.
UGA-1425	Usos permitidos	Ag, FM, FnM, GEx, If, Mn, TA.
	Usos NO permitidos	AC, AHR, AHU, Cn, Gln, ILg, IPs, Ps, TCn.
	Criterios	Ag01 al Ag12, Ag14 al Ag16, Ag18 al Ag20, Ag22, Ag23, Fn02 al Fn10, Fo02 al Fo06, Ga03, Ga05 al Ga11, If01 al If09, If11 al If16, If20, If21, Mn01 al Mn19, Ta02 al Ta19, Ge01, Ge03 al Ge06, Ge08, Ge10, Ge12 al Ge18.
UGA-1432	Usos permitidos	Ag, FM, FnM, GEx, If, Mn, TA.
	Usos NO permitidos	AC, AHR, AHU, Cn, Gln, ILg, IPs, Ps, TCn.
	Criterios	Ag01 al Ag12, Ag14 al Ag16, Ag18 al Ag20, Ag22, Ag23, Fn02 al Fn10, Fo02 al Fo06, Ga03, Ga05 al Ga11, If01 al If09, If11 al If16, If20, If21, Mn01 al Mn19, Ta02 al Ta19, Ge01, Ge03 al Ge06, Ge08, Ge10, Ge12 al Ge18.
UGA-1457	Usos permitidos	FM, FnM, GEx, If, Mn, TA.
	Usos NO permitidos	AC, Ag, AHR, AHU, Cn, Gln, ILg, IPs, Ps, TCn.
	Criterios	Fn03 al Fn10, Fo03 al Fo06, Ga03, Ga05 al Ga11, If01 al If09, If11 al If16, If20, If21, Mn01 al Mn19, Ta02 al Ta11, Ta13 al Ta19, Ge01, Ge03 al Ge06, Ge08, Ge10, Ge12 al Ge18.
UGA-1461	Usos permitidos	Ag, FM, FnM, GEx, If, Mn, TA.
	Usos NO permitidos	AC, AHR, AHU, Cn, Gln, ILg, IPs, Ps, TCn.
	Criterios	Ag01 al Ag12, Ag14 al Ag16, Ag18 al Ag20, Ag22, Ag23, Fn02 al Fn10, Fo02 al Fo06, Ga03, Ga05 al Ga11, If01 al If09, If11 al If16, If20, If21, Mn01 al Mn19, Ta02 al Ta19, Ge01, Ge03 al Ge06, Ge08, Ge10, Ge12 al Ge18.
UGA-1462	Usos permitidos	Ag, FM, FnM, GEx, If, Mn, TA.
	Usos NO permitidos	AC, AHR, AHU, Cn, Gln, ILg, IPs, Ps, TCn.
	Criterios	Ag01 al Ag12, Ag14 al Ag16, Ag18 al Ag20, Ag22, Ag23, Fn02 al Fn10, Fo02 al Fo06, Ga03, Ga05 al Ga11, If01 al If09, If11 al If16, If20, If21, Mn01 al Mn19, Ta02 al Ta19, Ge01, Ge03 al Ge06, Ge08, Ge10, Ge12 al Ge18.
UGA-1467	Usos permitidos	Ag, FM, FnM, GEx, If, Mn, TA.
	Usos NO permitidos	AC, AHR, AHU, Cn, Gln, ILg, IPs, Ps, TCn.
	Criterios	Ag01 al Ag12, Ag14 al Ag16, Ag18 al Ag20, Ag22, Ag23, Fn02 al Fn10, Fo02 al Fo06, Ga03, Ga05 al Ga11, If01 al If09, If11 al If16, If20, If21, Mn01 al Mn19, Ta02 al Ta19, Ge01, Ge03 al Ge06, Ge08, Ge10, Ge12 al Ge18.
UGA-1474	Usos permitidos	Ag, FM, FnM, GEx, If, Mn, TA.
	Usos NO permitidos	Ac, AHR, AHU, Cn, Gln, ILg, IPs, Ps, TCn.
	Criterios	Ag01 al Ag12, Ag14 al Ag16, Ag18 al Ag20, Ag22, Ag23, Fn02 al Fn10, Fo02 al Fo06, Ga03, Ga05 al Ga11, If01 al If09, If11 al If16, If20, If21, Mn01 al Mn19, Ta02 al Ta19, Ge01, Ge03 al Ge06, Ge08, Ge10, Ge12 al Ge18.
UGA-1476	Usos permitidos	Ag, FM, FnM, GEx, If, Mn, TA.
	Usos NO permitidos	AC, AHR, AHU, Cn, Gln, ILg, IPs, Ps, TCn.
	Criterios	Ag01 al Ag12, Ag14 al Ag16, Ag18 al Ag20, Ag22, Ag23, Fn02 al Fn10, Fo02 al Fo06, Ga03, Ga05 al Ga11, If01 al If09, If11 al If16, If20, If21, Mn01 al Mn19, Ta02 al Ta19, Ge01, Ge03 al Ge06, Ge08, Ge10, Ge12 al Ge18.
UGA-1480	Usos permitidos	FM, FnM, GEx, If, Mn, TA.
	Usos NO permitidos	AC, Ag, AHR, AHU, Cn, Gln, ILg, IPs, Ps, TCn.
	Criterios	Fn03 al Fn10, Fo03 al Fo06, Ga03, Ga05 al Ga11, If01 al If09, If11 al If16, If20, If21, Mn01 al Mn19, Ta02 al Ta11, Ta13 al Ta19, Ge01, Ge03 al Ge06, Ge08, Ge10, Ge12 al Ge18.
UGA-1487	Usos permitidos	Ag, FnM, If, Mn, TA.
	Usos NO permitidos	AC, AHR, AHU, Cn, FM, GEx, Gln, ILg, IPs, Ps, TCn.
	Criterios	Ag01 al Ag12, Ag14 al Ag16, Ag18 al Ag20, Ag22, Ag23, Fn02 al Fn10, If01 al If09, If11 al If16, If20, If21, Mn01 al Mn19, Ta02 al Ta19, Ge01, Ge03 al Ge06, Ge08, Ge10, Ge12 al Ge18.
UGA-1491	Usos permitidos	Ag, FM, FnM, GEx, If, Mn, TA.
	Usos NO permitidos	AC, AHR, AHU, Cn, Gln, ILg, IPs, Ps, TCn.
	Criterios	Ag01 al Ag12, Ag14 al Ag16, Ag18 al Ag20, Ag22, Ag23, Fn02 al Fn10, Fo02 al Fo06, Ga03, Ga05 al Ga11, If01 al If09, If11 al If16, If20, If21, Mn01 al Mn19, Ta02 al Ta19, Ge01, Ge03 al Ge06, Ge08, Ge10, Ge12 al Ge18.
Política Restauración		
UGA-1204	Usos permitidos	Ag, FM, FnM, If, Mn, TA.
	Usos NO permitidos	AC, AHR, AHU, Cn, GEx, Gln, ILg, IPs, Ps, TCn.
	Criterios	Ag01 al Ag12, Ag14 al Ag16, Ag18 al Ag23, Fn02 al Fn10, Fo01 al Fo06, If01 al If09, If11 al If16, If20, If21, Mn01 al Mn19, Ta02 al Ta19, Ge01, Ge03 al Ge06, Ge08, Ge10, Ge12 al Ge18.

Municipio de Sultepec		
UGA-1261	Usos permitidos	Ag, FM, FnM, If, Mn, TA.
	Usos NO permitidos	AC, AHR, AHU, Cn, GEx, Gln, ILg, IPs, Ps, TCn.
	Criterios	Ag01 al Ag12, Ag14 al Ag16, Ag18 al Ag20, Ag22, Ag23, Fn02 al Fn10, Fo01 al Fo06, If01 al If09, If11 al If16, If20, If21, Mn01 al Mn19, Ta02 al Ta19, Ge01, Ge03 al Ge06, Ge08, Ge10, Ge12 al Ge18.
UGA-1265	Usos permitidos	Ag, FM, FnM, If, Mn, TA.
	Usos NO permitidos	AC, AHR, AHU, Cn, GEx, Gln, ILg, IPs, Ps, TCn.
	Criterios	Ag01 al Ag12, Ag14 al Ag16, Ag18 al Ag20, Ag22, Ag23, Fn02 al Fn10, Fo01 al Fo06, If01 al If09, If11 al If16, If20, If21, Mn01 al Mn19, Ta02 al Ta19, Ge01, Ge03 al Ge06, Ge08, Ge10, Ge12 al Ge18.
UGA-1282	Usos permitidos	Ag, FnM, If, Mn, TA.
	Usos NO permitidos	AC, AHR, AHU, Cn, FM, GEx, Gln, ILg, IPs, Ps, TCn.
	Criterios	Ag01 al Ag12, Ag14 al Ag16, Ag18 al Ag23, Fn02 al Fn10, If01 al If09, If11 al If16, If20, If21, Mn01 al Mn19, Ta02 al Ta19, Ge01, Ge03 al Ge06, Ge08, Ge10, Ge12 al Ge18.
UGA-1324	Usos permitidos	Ag, FM, FnM, If, Mn, TA.
	Usos NO permitidos	AC, AHR, AHU, Cn, GEx, Gln, ILg, IPs, Ps, TCn.
	Criterios	Ag01 al Ag12, Ag14 al Ag16, Ag18 al Ag20, Ag22, Ag23, Fn02 al Fn10, Fo01 al Fo06, If01 al If09, If11 al If16, If20, If21, Mn01 al Mn19, Ta02 al Ta19, Ge01, Ge03 al Ge06, Ge08, Ge10, Ge12 al Ge18.
UGA-1329	Usos permitidos	Ag, FM, FnM, GEx, If, Mn, TA.
	Usos NO permitidos	AC, AHR, AHU, Cn, Gln, ILg, IPs, Ps, TCn.
	Criterios	Ag01 al Ag12, Ag14 al Ag16, Ag18 al Ag23, Fn02 al Fn10, Fo02 al Fo06, Ga02, Ga03, Ga05 al Ga11, If01 al If09, If11 al If16, If20, If21, Mn01 al Mn19, Ta02 al Ta19, Ge01, Ge03 al Ge06, Ge08, Ge10, Ge12 al Ge18.
UGA-1342	Usos permitidos	FM, FnM, GEx, If, Mn, TA.
	Usos NO permitidos	AC, Ag, AHR, AHU, Cn, Gln, ILg, IPs, Ps, TCn.
	Criterios	Fn03 al Fn10, Fo03 al Fo06, Ga03, Ga05 al Ga11, If01 al If09, If11 al If16, If20, If21, Mn01 al Mn19, Ta02 al Ta19, Ge01, Ge03 al Ge06, Ge08, Ge10, Ge12 al Ge18.
UGA-1371	Usos permitidos	Ag, FM, FnM, If, Mn, TA.
	Usos NO permitidos	AC, AHR, AHU, Cn, GEx, Gln, ILg, IPs, Ps, TCn.
	Criterios	Ag01 al Ag12, Ag14 al Ag16, Ag18 al Ag20, Ag22, Ag23, Fn02 al Fn10, Fo01 al Fo06, If01 al If09, If11 al If16, If20, If21, Mn01 al Mn19, Ta02 al Ta19, Ge01, Ge03 al Ge06, Ge08, Ge10, Ge12 al Ge18.
UGA-1393	Usos permitidos	Ag, FM, FnM, GEx, If, Mn, TA.
	Usos NO permitidos	AC, AHR, AHU, Cn, Gln, ILg, IPs, Ps, TCn.
	Criterios	Ag01 al Ag12, Ag14 al Ag16, Ag18 al Ag20, Ag22, Ag23, Fn02 al Fn10, Fo02 al Fo06, Ga03, Ga05 al Ga11, If01 al If09, If11 al If16, If20, If21, Mn01 al Mn19, Ta02 al Ta19, Ge01, Ge03 al Ge06, Ge08, Ge10, Ge12 al Ge18.
UGA-1397	Usos permitidos	Ag, FnM, If, Mn, TA.
	Usos NO permitidos	AC, AHR, AHU, Cn, FM, GEx, Gln, ILg, IPs, Ps, TCn.
	Criterios	Ag01 al Ag12, Ag14 al Ag16, Ag18 al Ag23, Fn02 al Fn10, If01 al If09, If11 al If16, If20, If21, Mn01 al Mn19, Ta02 al Ta19, Ge01, Ge03 al Ge06, Ge08, Ge10, Ge12 al Ge18.
UGA-1433	Usos permitidos	Ag, FM, FnM, If, Mn, TA.
	Usos NO permitidos	AC, AHR, AHU, Cn, GEx, Gln, ILg, IPs, Ps, TCn.
	Criterios	Ag01 al Ag12, Ag14 al Ag16, Ag18 al Ag20, Ag22, Ag23, Fn02 al Fn10, Fo01 al Fo06, If01 al If09, If11 al If16, If20, If21, Mn01 al Mn19, Ta02 al Ta19, Ge01, Ge03 al Ge06, Ge08, Ge10, Ge12 al Ge18.
UGA-1468	Usos permitidos	Ag, FnM, If, Mn, TA.
	Usos NO permitidos	AC, AHR, AHU, Cn, FM, GEx, Gln, ILg, IPs, Ps, TCn.
	Criterios	Ag01 al Ag12, Ag14 al Ag16, Ag18 al Ag20, Ag22, Ag23, Fn02 al Fn10, If01 al If09, If11 al If16, If20, If21, Mn01 al Mn19, Ta02 al Ta19, Ge01, Ge03 al Ge06, Ge08, Ge10, Ge12 al Ge18.
UGA-1470	Usos permitidos	Ag, FnM, If, Mn, TA.
	Usos NO permitidos	AC, AHR, AHU, Cn, FM, GEx, Gln, ILg, IPs, Ps, TCn.
	Criterios	Ag01 al Ag12, Ag14 al Ag16, Ag18 al Ag23, Fn02 al Fn10, If01 al If09, If11 al If16, If20, If21, Mn01 al Mn19, Ta02 al Ta19, Ge01, Ge03 al Ge06, Ge08, Ge10, Ge12 al Ge18.
UGA-1500	Usos permitidos	Ag, FnM, If, Mn, TA.
	Usos NO permitidos	AC, AHR, AHU, Cn, FM, GEx, Gln, ILg, IPs, Ps, TCn.
	Criterios	Ag01 al Ag12, Ag14 al Ag16, Ag18 al Ag23, Fn02 al Fn10, If01 al If09, If11 al If16, If20, If21, Mn01 al Mn19, Ta02 al Ta19, Ge01, Ge03 al Ge06, Ge08, Ge10, Ge12 al Ge18.
UGA-1502	Usos permitidos	AC, Ag, FnM, Mn, Ps, TA.
	Usos NO permitidos	AHR, AHU, Cn, FM, GEx, Gln, ILg, IPs, If, TCn.
	Criterios	Ac01 al Ac04, Ac06 al Ac09, Ac12, Ag01 al Ag12, Ag14 al Ag16, Ag18 al Ag20, Ag22, Ag23, Fn02 al Fn10, Mn01 al Mn19, Ta02 al Ta19, Ge01, Ge03 al Ge06, Ge08, Ge10, Ge12 al Ge18.
Política Aprovechamiento sustentable - Restauración		
UGA-1162	Usos permitidos	Ag, FnM, If, Mn, TA.

Municipio de Sultepec		
	Usos NO permitidos	AC, AHR, AHU, Cn, FM, GEx, Gln, ILg, IPs, Ps, TCn.
	Criterios	Ag01 al Ag06, Ag08 al Ag12, Ag14 al Ag16, Ag18 al Ag20, Ag22, Ag23, Fn02 al Fn04, Fn06 al Fn10, If01 al If09, If11 al If16, If20, If21, Mn01 al Mn19, Ta02 al Ta19, Ge01, Ge03 al Ge06, Ge08, Ge10, Ge12 al Ge18.
UGA-1253	Usos permitidos	Ag, FM, FnM, If, Mn, TA.
	Usos NO permitidos	AC, AHR, AHU, Cn, GEx, Gln, ILg, IPs, Ps, TCn.
	Criterios	Ag01 al Ag12, Ag14 al Ag16, Ag18 al Ag23, Fn02 al Fn10, Fo01 al Fo06, If01 al If09, If11 al If16, If20, If21, Mn01 al Mn19, Ta02 al Ta19, Ge01, Ge03 al Ge06, Ge08, Ge10, Ge12 al Ge18.
UGA-1255	Usos permitidos	Ag, FM, FnM, If, Mn, TA.
	Usos NO permitidos	AC, AHR, AHU, Cn, GEx, Gln, ILg, IPs, Ps, TCn.
	Criterios	Ag01 al Ag12, Ag14 al Ag16, Ag18 al Ag20, Ag22, Ag23, Fn02 al Fn10, Fo01 al Fo06, If01 al If09, If11 al If16, If20, If21, Mn01 al Mn19, Ta02 al Ta19, Ge01, Ge03 al Ge06, Ge08, Ge10, Ge12 al Ge18.
UGA-1291	Usos permitidos	AC, Ag, FM, FnM, GEx, If, Mn, TA.
	Usos NO permitidos	AHR, AHU, Cn, Gln, ILg, IPs, Ps, TCn.
	Criterios	Ac01, Ac03 al Ag01 al Ag12, Ag14 al Ag16, Ag18 al Ag23, Fn02 al Fn10, Fo01, Fo03 al Fo06, Ga01 al Ga12, If03 al If05, If07, If08, If11 al If16, If20, If21, Mn01 al Mn19, Ta02 al Ta12, Ta13, Ta14, Ta15, Ta16, Ta17, Ta18, Ta19, Ge01, Ge03 al Ge06, Ge08, Ge10, Ge12 al Ge18.
UGA-1304	Usos permitidos	Ag, FM, FnM, If, Mn, TA.
	Usos NO permitidos	AC, AHR, AHU, Cn, GEx, Gln, ILg, IPs, Ps, TCn.
	Criterios	Ag01 al Ag12, Ag14 al Ag16, Ag18 al Ag23, Fn02 al Fn10, Fo01 al Fo06, If01 al If09, If11 al If16, If20, If21, Mn01 al Mn19, Ta02 al Ta19, Ge01, Ge03 al Ge06, Ge08, Ge10, Ge12 al Ge18.
UGA-1417	Usos permitidos	Ag, FnM, If, Mn, TA.
	Usos NO permitidos	AC, AHR, AHU, Cn, FM, GEx, Gln, ILg, IPs, Ps, TCn.
	Criterios	Ag01 al Ag12, Ag14 al Ag16, Ag18 al Ag23, Fn02 al Fn10, If01 al If09, If11 al If16, If20, If21, Mn01 al Mn19, Ta02 al Ta19, Ge01, Ge03 al Ge06, Ge08, Ge10, Ge12 al Ge18.
UGA-1424	Usos permitidos	Ag, FnM, If, Mn, TA.
	Usos NO permitidos	Ac, AHR, AHU, Cn, FM, GEx, Gln, ILg, IPs, Ps, TCn.
	Criterios	Ag01 al Ag12, Ag14 al Ag16, Ag18 al Ag20, Ag22, Ag23, Fn02 al Fn10, If01 al If09, If11 al If16, If20, If21, Mn01 al Mn19, Ta02 al Ta19, Ge01, Ge03 al Ge06, Ge08, Ge10, Ge12 al Ge18.
UGA-1443	Usos permitidos	Ag, FM, FnM, GEx, If, Mn, TA.
	Usos NO permitidos	AC, AHR, AHU, Cn, Gln, ILg, IPs, Ps, TCn.
	Criterios	Ag01 al Ag06, Ag08 al Ag12, Ag14 al Ag16, Ag18 al Ag20, Ag22, Ag23, Fn02 al Fn04, Fn06 al Fn10, Fo02 al Fo06, Ga03, Ga05 al Ga11, If01 al If09, If11 al If16, If20, If21, Mn01 al Mn19, Ta02 al Ta19, Ge01, Ge03 al Ge06, Ge08, Ge10, Ge12 al Ge18.
UGA-1444	Usos permitidos	Ag, FM, FnM, GEx, If, Mn, TA.
	Usos NO permitidos	AC, AHR, AHU, Cn, Gln, ILg, IPs, Ps, TCn.
	Criterios	Ag01 al Ag12, Ag14 al Ag16, Ag18 al Ag20, Ag22, Ag23, Fn02 al Fn10, Fo02 al Fo06, Ga03, Ga05 al Ga11, If01 al If09, If11 al If16, If20, If21, Mn01 al Mn19, Ta02 al Ta19, Ge01, Ge03 al Ge06, Ge08, Ge10, Ge12 al Ge18.
UGA-1465	Usos permitidos	Ag, FM, FnM, If, Mn, TA.
	Usos NO permitidos	AC, AHR, AHU, Cn, GEx, Gln, ILg, IPs, Ps, TCn.
	Criterios	Ag01 al Ag12, Ag14 al Ag16, Ag18 al Ag20, Ag22, Ag23, Fn02 al Fn10, Fo01 al Fo06, If01 al If09, If11 al If16, If20, If21, Mn01 al Mn19, Ta02 al Ta19, Ge01, Ge03 al Ge06, Ge08, Ge10, Ge12 al Ge18.
UGA-1482	Usos permitidos	Ag, FnM, If, Mn, TA.
	Usos NO permitidos	AC, AHR, AHU, Cn, FM, GEx, Gln, ILg, IPs, Ps, TCn.
	Criterios	Ag01 al Ag12, Ag14 al Ag16, Ag18 al Ag23, Fn02 al Fn10, If01 al If09, If11 al If16, If20, If21, Mn01 al Mn19, Ta02 al Ta19, Ge01, Ge03 al Ge06, Ge08, Ge10, Ge12 al Ge18.
UGA-1486	Usos permitidos	Ag, FM, FnM, GEx, If, Mn, TA.
	Usos NO permitidos	AC, AHR, AHU, Cn, Gln, ILg, IPs, Ps, TCn.
	Criterios	Ag01 al Ag12, Ag14 al Ag16, Ag18 al Ag23, Fn02 al Fn10, Fo02 al Fo06, Ga02, Ga03, Ga05 al Ga11, If01 al If09, If11 al If16, If20, If21, Mn01 al Mn19, Ta02 al Ta19, Ge01, Ge03 al Ge06, Ge08, Ge10, Ge12 al Ge18.
Política Aprovechamiento sustentable - Conservación		
UGA-1280	Usos permitidos	AC, Ag, FM, FnM, GEx, If, Mn, TA.
	Usos NO permitidos	AHR, AHU, Cn, Gln, ILg, IPs, Ps, TCn.
	Criterios	Ac01, Ac03 al Ag01 al Ag12, Ag14 al Ag16, Ag18 al Ag23, Fn02 al Fn10, Fo01, Fo03 al Fo06, Ga01 al Ga12, If03 al If05, If07, If08, If11 al If16, If20, If21, Mn01 al Mn19, Ta02 al Ta12, Ta13, Ta14, Ta15, Ta16, Ta17, Ta18, Ta19, Ge01, Ge03 al Ge06, Ge08, Ge10, Ge12 al Ge18.
UGA-1380	Usos permitidos	AC, Ag, FM, FnM, GEx, If, Mn, TA.
	Usos NO permitidos	AHR, AHU, Cn, Gln, ILg, IPs, Ps, TCn.
	Criterios	Ac01, Ac03 al Ac12, Ag01 al Ag07, Ag09 al Ag12, Ag14 al Ag16, Ag18 al Ag20, Ag22, Ag23, Fn03 al Fn10, Fo01, Fo03 al Fo06, Ga01, Ga03 al Ga12, If03 al If08, If11 al If16, If20, If21, Mn01 al Mn19, Ta02 al Ta11, Ta13 al Ta19, Ge01, Ge03 al Ge06, Ge08, Ge10, Ge12 al Ge18.

Municipio de Sultepec		
UGA-1388	Usos permitidos	AC, Ag, FM, FnM, GEx, If, Mn, TA.
	Usos NO permitidos	AHR, AHU, Cn, Gln, ILg, IPs, Ps, TCn.
	Criterios	Ac01, Ac03 al Ac12, Ag01 al Ag12, Ag14 al Ag16, Ag18 al Ag20, Ag22, Ag23, Fn02 al Fn10, Fo01, Fo03 al Fo06, Ga01, Ga03 al Ga12, If03 al If05, If07, If08, If11 al If16, If20, If21, Mn01 al Mn19, Ta02 al Ta19, Ge01, Ge03 al Ge06, Ge08, Ge10, Ge12 al Ge18.
UGA-1394	Usos permitidos	AC, Ag, FM, FnM, GEx, If, Mn, TA.
	Usos NO permitidos	AHR, AHU, Cn, Gln, ILg, IPs, Ps, TCn.
	Criterios	Ac01, Ac03 al Ac12, Ag01 al Ag12, Ag14 al Ag23, Fn02 al Fn10, Fo01, Fo03 al Fo06, Ga01 al Ga12, If03 al If05, If07, If08, If11 al If16, If20, If21, Mn01 al Mn19, Ta02 al Ta19, Ge01, Ge03 al Ge06, Ge08, Ge10, Ge12 al Ge18.
Política Conservación		
UGA-1212	Usos permitidos	FM, FnM, GEx, If, Mn, TA.
	Usos NO permitidos	AC, Ag, AHR, AHU, Cn, Gln, ILg, IPs, Ps, TCn.
	Criterios	Fn03 al Fn10, Fo03 al Fo06, Ga02, Ga03, Ga05 al Ga11, If01 al If09, If11 al If16, If20, If21, Mn01 al Mn19, Ta02 al Ta11, Ta13 al Ta19, Ge01, Ge03 al Ge06, Ge08, Ge10, Ge12 al Ge18.
UGA-1313	Usos permitidos	FM, FnM, GEx, If, Mn, TA.
	Usos NO permitidos	AC, Ag, AHR, AHU, Cn, Gln, ILg, IPs, Ps, TCn.
	Criterios	Fn03 al Fn10, Fo03 al Fo06, Ga02, Ga03, Ga05 al Ga11, If01 al If09, If11 al If16, If20, If21, Mn01 al Mn19, Ta02 al Ta11, Ta13 al Ta19, Ge01, Ge03 al Ge06, Ge08, Ge10, Ge12 al Ge18.
UGA-1349	Usos permitidos	FM, FnM, GEx, If, Mn, TA.
	Usos NO permitidos	AC, Ag, AHR, AHU, Cn, Gln, ILg, IPs, Ps, TCn.
	Criterios	Fn03 al Fn10, Fo03 al Fo06, Ga03, Ga05 al Ga11, If01 al If09, If11 al If16, If20, If21, Mn01 al Mn19, Ta02 al Ta11, Ta13 al Ta19, Ge01, Ge03 al Ge06, Ge08, Ge10, Ge12 al Ge18.
UGA-1362	Usos permitidos	FM, FnM, GEx, If, Mn, TA.
	Usos NO permitidos	AC, Ag, AHR, AHU, Cn, Gln, ILg, IPs, Ps, TCn.
	Criterios	Fn03 al Fn10, Fo03 al Fo06, Ga02, Ga03, Ga05 al Ga11, If01 al If09, If11 al If16, If20, If21, Mn01 al Mn19, Ta02 al Ta11, Ta13 al Ta19, Ge01, Ge03 al Ge06, Ge08, Ge10, Ge12 al Ge18.
UGA-1364	Usos permitidos	FM, FnM, GEx, If, Mn, TA.
	Usos NO permitidos	AC, Ag, AHR, AHU, Cn, Gln, ILg, IPs, Ps, TCn.
	Criterios	Fn03 al Fn10, Fo03 al Fo06, Ga03, Ga05 al Ga11, If01 al If09, If11 al If16, If20, If21, Mn01 al Mn19, Ta02 al Ta11, Ta13 al Ta19, Ge01, Ge03 al Ge06, Ge08, Ge10, Ge12 al Ge18.
UGA-1379	Usos permitidos	FM, FnM, GEx, If, Mn, TA.
	Usos NO permitidos	AC, Ag, AHR, AHU, Cn, Gln, ILg, IPs, Ps, TCn.
	Criterios	Fn03 al Fn10, Fo03 al Fo06, Ga03, Ga05 al Ga11, If01 al If09, If11 al If16, If20, If21, Mn01 al Mn19, Ta02 al Ta11, Ta13 al Ta19, Ge01, Ge03 al Ge06, Ge08, Ge10, Ge12 al Ge18.
UGA-1383	Usos permitidos	FM, FnM, GEx, If, Mn, TA.
	Usos NO permitidos	AC, Ag, AHR, AHU, Cn, Gln, ILg, IPs, Ps, TCn.
	Criterios	Fn03 al Fn10, Fo03 al Fo06, Ga03, Ga05 al Ga11, If01 al If09, If11 al If16, If20, If21, Mn01 al Mn19, Ta02 al Ta11, Ta13 al Ta19, Ge01, Ge03 al Ge06, Ge08, Ge10, Ge12 al Ge18.
UGA-1384	Usos permitidos	FM, FnM, GEx, If, Mn, TA.
	Usos NO permitidos	AC, Ag, AHR, AHU, Cn, Gln, ILg, IPs, Ps, TCn.
	Criterios	Fn03 al Fn10, Fo03 al Fo06, Ga03, Ga05 al Ga11, If01 al If09, If11 al If16, If20, If21, Mn01 al Mn19, Ta02 al Ta11, Ta13 al Ta19, Ge01, Ge03 al Ge06, Ge08, Ge10, Ge12 al Ge18.
UGA-1400	Usos permitidos	FM, FnM, GEx, If, Mn, TA.
	Usos NO permitidos	AC, Ag, AHR, AHU, Cn, Gln, ILg, IPs, Ps, TCn.
	Criterios	Fn03 al Fn10, Fo03 al Fo06, Ga03, Ga05 al Ga11, If01 al If09, If11 al If16, If20, If21, Mn01 al Mn19, Ta02 al Ta11, Ta13 al Ta19, Ge01, Ge03 al Ge06, Ge08, Ge10, Ge12 al Ge18.
UGA-1438	Usos permitidos	FM, FnM, GEx, If, Mn, TA.
	Usos NO permitidos	AC, Ag, AHR, AHU, Cn, Gln, ILg, IPs, Ps, TCn.
	Criterios	Fn03 al Fn10, Fo03 al Fo06, Ga03, Ga05 al Ga11, If01 al If09, If11 al If16, If20, If21, Mn01 al Mn19, Ta02 al Ta11, Ta13 al Ta19, Ge01, Ge03 al Ge06, Ge08, Ge10, Ge12 al Ge18.
UGA-1447	Usos permitidos	FM, FnM, GEx, If, Mn, TA.
	Usos NO permitidos	AC, Ag, AHR, AHU, Cn, Gln, ILg, IPs, Ps, TCn.
	Criterios	Fn03 al Fn10, Fo03 al Fo06, Ga03, Ga05 al Ga11, If01 al If09, If11 al If16, If20, If21, Mn01 al Mn19, Ta02 al Ta11, Ta13 al Ta19, Ge01, Ge03 al Ge06, Ge08, Ge10, Ge12 al Ge18.
UGA-1479	Usos permitidos	FM, FnM, GEx, If, Mn, TA.
	Usos NO permitidos	AC, Ag, AHR, AHU, Cn, Gln, ILg, IPs, Ps, TCn.
	Criterios	Fn03 al Fn10, Fo03 al Fo06, Ga03, Ga05 al Ga11, If01 al If09, If11 al If16, If20, If21, Mn01 al Mn19, Ta02 al Ta11, Ta13 al Ta19, Ge01, Ge03 al Ge06, Ge08, Ge10, Ge12 al Ge18.
UGA-1488	Usos permitidos	Ag, FM, FnM, If, Mn, TA.
	Usos NO permitidos	AC, AHR, AHU, Cn, GEx, Gln, ILg, IPs, Ps, TCn.
	Criterios	Ag01 al Ag12, Ag14 al Ag16, Ag18 al Ag20, Ag22, Ag23, Fn02 al Fn10, Fo01 al Fo06, If01 al If09, If11 al If16, If20, If21, Mn01 al Mn19, Ta02 al Ta19, Ge01, Ge03 al Ge06, Ge08, Ge10, Ge12 al Ge18.
UGA-1495	Usos permitidos	FM, FnM, GEx, If, Mn, TA.

Municipio de Sultepec		
	Usos NO permitidos	AC, Ag, AHR, AHU, Cn, Gln, ILg, IPs, Ps, TCn.
	Criterios	Fn03 al Fn10, Fo03 al Fo06, Ga03, Ga05 al Ga11, If01 al If09, If11 al If16, If20, If21, Mn01 al Mn19, Ta02 al Ta11, Ta13 al Ta19, Ge01, Ge03 al Ge06, Ge08, Ge10, Ge12 al Ge18.
Política Protección		
UGA-1230	Usos permitidos	FnM, Mn, TA.
	Usos NO permitidos	AC, Ag, AHR, AHU, Cn, FM, GEx, Gln, ILg, IPs, If, Ps, TCn.
	Criterios	Fn01, Fn03 al Fn10, Mn01 al Mn19, Ta01 al Ta11, Ta13, Ta14, Ta16 al Ta19, Ge01, Ge03 al Ge06, Ge08, Ge10, Ge12 al Ge18.
UGA-1262	Usos permitidos	FnM, Mn, TA.
	Usos NO permitidos	AC, Ag, AHR, AHU, Cn, FM, GEx, Gln, ILg, IPs, If, Ps, TCn.
	Criterios	Fn01, Fn03 al Fn10, Mn01 al Mn19, Ta01 al Ta11, Ta13, Ta14, Ta16 al Ta19, Ge01, Ge03 al Ge06, Ge08, Ge10, Ge12 al Ge18.
UGA-1316	Usos permitidos	AC, Mn, Ps, TA.
	Usos NO permitidos	Ag, AHR, AHU, Cn, FM, FnM, GEx, Gln, ILg, IPs, If, TCn.
	Criterios	Ac01 al Ac04, Ac06 al Ac09, Ac12, Mn01 al Mn19, Ta01 al Ta11, Ta13, Ta14, Ta16 al Ta19, Ge01, Ge03 al Ge06, Ge08, Ge10, Ge12 al Ge18.
UGA-1347	Usos permitidos	FnM, Mn, TA.
	Usos NO permitidos	AC, Ag, AHR, AHU, Cn, FM, GEx, Gln, ILg, IPs, If, Ps, TCn.
	Criterios	Fn01, Fn03 al Fn10, Mn01 al Mn19, Ta01 al Ta11, Ta13, Ta14, Ta16 al Ta19, Ge01, Ge03 al Ge06, Ge08, Ge10, Ge12 al Ge18.
UGA-1370	Usos permitidos	FnM, Mn, TA.
	Usos NO permitidos	AC, Ag, AHR, AHU, Cn, FM, GEx, Gln, ILg, IPs, If, Ps, TCn.
	Criterios	Fn01, Fn03 al Fn10, Mn01 al Mn19, Ta01 al Ta11, Ta13, Ta14, Ta16 al Ta19, Ge01, Ge03 al Ge06, Ge08, Ge10, Ge12 al Ge18.
UGA-1407	Usos permitidos	FnM, Mn, TA.
	Usos NO permitidos	AC, Ag, AHR, AHU, Cn, FM, GEx, Gln, ILg, IPs, If, Ps, TCn.
	Criterios	Fn01, Fn03 al Fn10, Mn01 al Mn19, Ta01 al Ta11, Ta13, Ta14, Ta16 al Ta19, Ge01, Ge03 al Ge06, Ge08, Ge10, Ge12 al Ge18.
UGA-1409	Usos permitidos	FnM, Mn, TA.
	Usos NO permitidos	AC, Ag, AHR, AHU, Cn, FM, GEx, Gln, ILg, IPs, If, Ps, TCn.
	Criterios	Fn01, Fn03 al Fn10, Mn01 al Mn19, Ta01 al Ta11, Ta13, Ta14, Ta16 al Ta19, Ge01, Ge03 al Ge06, Ge08, Ge10, Ge12 al Ge18.
UGA-1412	Usos permitidos	FnM, Mn, TA.
	Usos NO permitidos	AC, Ag, AHR, AHU, Cn, FM, GEx, Gln, ILg, IPs, If, Ps, TCn.
	Criterios	Fn01, Fn03 al Fn10, Mn01 al Mn19, Ta01 al Ta11, Ta13, Ta14, Ta16 al Ta19, Ge01, Ge03 al Ge06, Ge08, Ge10, Ge12 al Ge18.
UGA-1416	Usos permitidos	AC, Mn, Ps, TA.
	Usos NO permitidos	Ag, AHR, AHU, Cn, FM, FnM, GEx, Gln, ILg, IPs, If, TCn.
	Criterios	Ac01 al Ac04, Ac06 al Ac09, Ac12, Mn01 al Mn19, Ta01 al Ta11, Ta13, Ta14, Ta16 al Ta19, Ge01, Ge03 al Ge06, Ge08, Ge10, Ge12 al Ge18.
UGA-1419	Usos permitidos	FM, FnM, GEx, If, Mn, TA.
	Usos NO permitidos	AC, Ag, AHR, AHU, Cn, Gln, ILg, IPs, Ps, TCn.
	Criterios	Fn03 al Fn10, Fo03 al Fo06, Ga03, Ga05 al Ga11, If01 al If09, If11 al If16, If20, If21, Mn01 al Mn19, Ta02 al Ta11, Ta13 al Ta19, Ge01, Ge03 al Ge06, Ge08, Ge10, Ge12 al Ge18.
UGA-1421	Usos permitidos	FnM, Mn, TA.
	Usos NO permitidos	AC, Ag, AHR, AHU, Cn, FM, GEx, Gln, ILg, IPs, If, Ps, TCn.
	Criterios	Fn01, Fn03 al Fn10, Mn01 al Mn19, Ta01 al Ta11, Ta13, Ta14, Ta16 al Ta19, Ge01, Ge03 al Ge06, Ge08, Ge10, Ge12 al Ge18.
UGA-1423	Usos permitidos	FnM, Mn, TA.
	Usos NO permitidos	AC, Ag, AHR, AHU, Cn, FM, GEx, Gln, ILg, IPs, If, Ps, TCn.
	Criterios	Fn01, Fn03 al Fn10, Mn01 al Mn19, Ta01 al Ta11, Ta13, Ta14, Ta16 al Ta19, Ge01, Ge03 al Ge06, Ge08, Ge10, Ge12 al Ge18.
UGA-1434	Usos permitidos	FnM, Mn, TA.
	Usos NO permitidos	AC, Ag, AHR, AHU, Cn, FM, GEx, Gln, ILg, IPs, If, Ps, TCn.
	Criterios	Fn01, Fn03 al Fn10, Mn01 al Mn19, Ta01 al Ta11, Ta13, Ta14, Ta16 al Ta19, Ge01, Ge03 al Ge06, Ge08, Ge10, Ge12 al Ge18.
UGA-1440	Usos permitidos	AC, Mn, Ps, TA.
	Usos NO permitidos	Ag, AHR, AHU, Cn, FM, FnM, GEx, Gln, ILg, IPs, If, TCn.
	Criterios	Ac01 al Ac04, Ac06 al Ac09, Ac12, Mn01 al Mn19, Ta01 al Ta11, Ta13, Ta14, Ta16 al Ta19, Ge01, Ge03 al Ge06, Ge08, Ge10, Ge12 al Ge18.
UGA-1448	Usos permitidos	FnM, Mn, TA.
	Usos NO permitidos	AC, Ag, AHR, AHU, Cn, FM, GEx, Gln, ILg, IPs, If, Ps, TCn.
	Criterios	Fn01, Fn03 al Fn10, Mn01 al Mn19, Ta01 al Ta11, Ta13, Ta14, Ta16 al Ta19, Ge01, Ge03 al Ge06, Ge08, Ge10, Ge12 al Ge18.
UGA-1450	Usos permitidos	FnM, Mn, TA.

Municipio de Sultepec		
Usos NO permitidos	AC, Ag, AHR, AHU, Cn, FM, GEx, Gln, ILg, IPs, If, Ps, TCn.	
Criterios	Fn01, Fn03 al Fn10, Mn01 al Mn19, Ta01 al Ta11, Ta13, Ta14, Ta16 al Ta19, Ge01, Ge03 al Ge06, Ge08, Ge10, Ge12 al Ge18.	
UGA-1452 Usos permitidos	FnM, Mn, TA.	
Usos NO permitidos	AC, Ag, AHR, AHU, Cn, FM, GEx, Gln, ILg, IPs, If, Ps, TCn.	
Criterios	Fn01, Fn03 al Fn10, Mn01 al Mn19, Ta01 al Ta11, Ta13, Ta14, Ta16 al Ta19, Ge01, Ge03 al Ge06, Ge08, Ge10, Ge12 al Ge18.	

Municipio de Tecámac

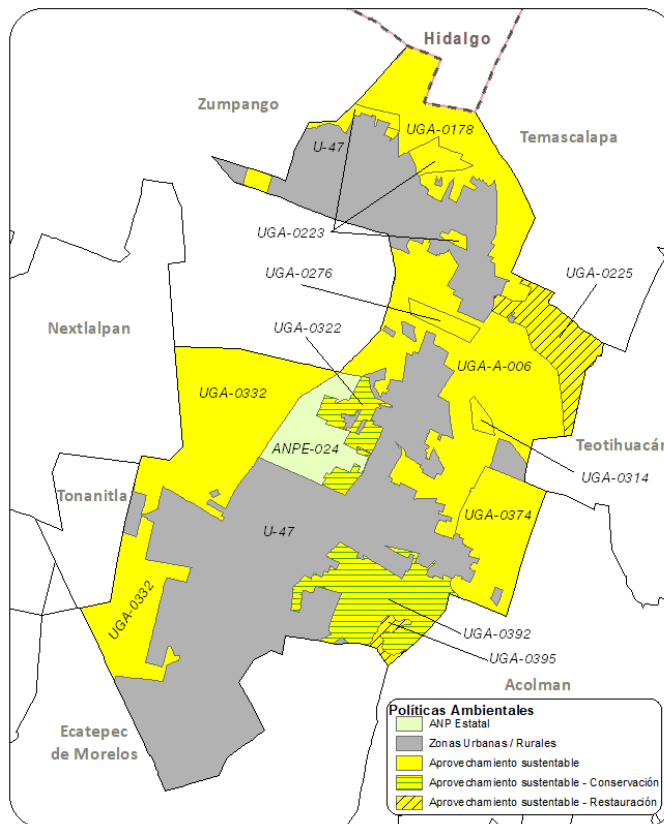

Municipio de Tecámac		
Política ANP Estatal		
ANPE-024 Usos permitidos	Usos permitidos conforme al Decreto y Programa de Manejo.	
Usos NO permitidos	Usos no permitidos conforme al Decreto y Programa de Manejo.	
Criterios	Ac02, Ac04, Ac06, Ac07, Ac09, Ac12, Co01 al Co06, Co08 al Co13, Co15 al Co18, Fn01, Fn09, Fo02, If01 al If09, If11, If12, If14 al If16, If18, If20, If 21, Tu01 al Tu04, Tu06 al Tu13, Ta01 al Ta19, Ge01 al Ge10, Ge12 al Ge17.	
Política Zonas Urbanas-Urbanizables		
U-47 Usos permitidos	Usos definidos conforme al Plan Municipal de Desarrollo Urbano.	
Usos NO permitidos	Conforme al Plan Municipal de Desarrollo Urbano.	
Criterios	Ag02, Ag10, Ag12, Ag21, Co04, Co07, Co10, Gi01, Gi02, Gi04, If03, If04, If08, If10, If12, If14, If15, If17, If20, If21, In02 al In10, Ip01 al Ip15, Tu01, Tu02, Tu05, Tu06, Tu09, Tu11, Tu12, Ta04, Ta05, Ta11, Ta17, Hr01 al Hr05, Hr07 al Hr11, Hr14, Hr15, Hr17, Hr19, Hu01 al Hu04, Hu06, Hu08 al Hu10, Hu12, Hu14 al Hu20, Ge02, Ge04, Ge05, Ge08, Ge10 al Ge12, Ge14, Ge15.	
Política Aprovechamiento sustentable		
UGA-0178 Usos permitidos	AC, Ag, GEx, ILg, If, Mn, TA.	
Usos NO permitidos	AHR, AHU, Cn, FM, FnM, Gln, IPs, Ps, TCn.	

Municipio de Tecámac		
	Criterios	Ac01, Ac03 al Ac12, Ag01 al Ag05, Ag07, Ag10 al Ag16, Ag18, Ag19, Ag22, Ag23, Ga01, Ga04, Ga12, If03 al If05, If07, If08, If11 al If16, If20, If21, In01, In03 al In10, Mn01 al Mn19, Ta03, Ta04, Ta06 al Ta11, Ta13 al Ta17, Ta19, Ge01, Ge03 al Ge06, Ge08, Ge10, Ge12 al Ge18.
UGA-0223	Usos permitidos	AC, Ag, GEX, ILg, If, Mn, TA.
	Usos NO permitidos	AHR, AHU, Cn, FM, FnM, Gln, IPs, Ps, TCn.
	Criterios	Ac01, Ac03 al Ac12, Ag01 al Ag05, Ag07, Ag10 al Ag16, Ag18, Ag19, Ag21 al Ag23, Ga01, Ga02, Ga04, Ga12, If03 al If05, If07, If08, If11 al If16, If20, If21, In01, In03 al In10, Mn01 al Mn19, Ta03, Ta04, Ta06 al Ta11, Ta13 al Ta17, Ta19, Ge01, Ge03 al Ge06, Ge08, Ge10, Ge12 al Ge18.
UGA-0276	Usos permitidos	AC, Ag, GEX, If, Mn, TA.
	Usos NO permitidos	AHR, AHU, Cn, FM, FnM, Gln, ILg, IPs, Ps, TCn.
	Criterios	Ac01, Ac03 al Ac12, Ag01 al Ag03, Ag05, Ag07, Ag10 al Ag15, Ag18, Ag23, Ga01, Ga04, Ga12, If03 al If05, If07, If08, If11 al If16, If20, If21, Mn01 al Mn19, Ta03, Ta04, Ta06 al Ta11, Ta13 al Ta17, Ta19, Ge01, Ge03 al Ge06, Ge08, Ge10, Ge12 al Ge18.
UGA-0314	Usos permitidos	AC, Ag, GEX, If, Mn, TA.
	Usos NO permitidos	AHR, AHU, Cn, FM, FnM, Gln, ILg, IPs, Ps, TCn.
	Criterios	Ac01, Ac03 al Ac12, Ag01 al Ag03, Ag05, Ag07, Ag10 al Ag15, Ag18, Ag23, Ga01, Ga04, Ga12, If03 al If05, If07, If08, If11 al If16, If20, If21, Mn01 al Mn19, Ta03, Ta04, Ta06 al Ta11, Ta13 al Ta17, Ta19, Ge01, Ge03 al Ge06, Ge08, Ge10, Ge12 al Ge18.
UGA-0332	Usos permitidos	AC, Ag, GEX, If, Mn, TA.
	Usos NO permitidos	AHR, AHU, Cn, FM, FnM, Gln, ILg, IPs, Ps, TCn.
	Criterios	Ac01, Ac03 al Ac12, Ag01 al Ag03, Ag05, Ag07, Ag10 al Ag15, Ag17, Ag18, Ag21, Ag23, Ga01, Ga02, Ga04, Ga12, If03 al If05, If07, If08, If11 al If16, If20, If21, Mn01 al Mn19, Ta03, Ta04, Ta06 al Ta11, Ta13 al Ta17, Ta19, Ge01, Ge03 al Ge06, Ge08, Ge10, Ge12 al Ge18.
UGA-0374	Usos permitidos	AC, Ag, GEX, If, Mn, TA.
	Usos NO permitidos	AHR, AHU, Cn, FM, FnM, Gln, ILg, IPs, Ps, TCn.
	Criterios	Ac01, Ac03 al Ac12, Ag01 al Ag03, Ag05, Ag07, Ag10 al Ag15, Ag18, Ag21, Ag23, Ga01, Ga02, Ga04, Ga12, If03 al If05, If07, If08, If11 al If16, If20, If21, Mn01 al Mn19, Ta03, Ta04, Ta06 al Ta11, Ta13 al Ta17, Ta19, Ge01, Ge03 al Ge06, Ge08, Ge10, Ge12 al Ge18.
UGA-A-006	Usos permitidos	AC, Ag, GEX, If, Mn, TA.
	Usos NO permitidos	AHR, AHU, Cn, FM, FnM, Gln, ILg, IPs, Ps, TCn.
	Criterios	Ac01, Ac03 al Ac12, Ag01 al Ag03, Ag05, Ag07, Ag10 al Ag15, Ag18, Ag23, Ga01, Ga04, Ga12, If03 al If05, If07, If08, If11 al If16, If20, If21, Mn01 al Mn19, Ta03, Ta04, Ta06 al Ta11, Ta13 al Ta17, Ta19, Ge01, Ge03 al Ge06, Ge08, Ge10, Ge12 al Ge18.
Política Aprovechamiento sustentable – Restauración		
UGA-0225	Usos permitidos	Ag, FnM, GEX, If, Mn, TA.
	Usos NO permitidos	AC, AHR, AHU, Cn, FM, Gln, ILg, IPs, Ps, TCn.
	Criterios	Ag01 al Ag12, Ag14 al Ag23, Fn02 al Fn10, Ga02, If03 al If05, If07, If08, If11 al If16, If20, If21, Mn01 al Mn19, Ta02 al Ta19, Ge01, Ge03 al Ge06, Ge08, Ge10, Ge12 al Ge18.
UGA-0395	Usos permitidos	Ag, ILg, IPs, If, Mn.
	Usos NO permitidos	AC, AHR, AHU, Cn, FM, FnM, GEX, Gln, Ps, TA, TCn.
	Criterios	Ag01 al Ag12, Ag14 al Ag16, Ag18 al Ag20, Ag22, Ag23, If03 al If05, If07, If08, If11 al If16, If20, If21, In03 al In10, Ip01 al Ip15, Mn01 al Mn19, Ge01, Ge03 al Ge06, Ge08, Ge10, Ge12 al Ge18.
Aprovechamiento sustentable – Conservación		
UGA-0322	Usos permitidos	AC, FnM, If, Mn, TA, TCn.
	Usos NO permitidos	Ag, AHR, AHU, Cn, FM, GEX, Gln, ILg, IPs, Ps.
	Criterios	Ac01, Ac03 al Ac12, Fn05, If05, If06, Mn01 al Mn19, Tu01 al Tu13, Ta02 al Ta11, Ta13 al Ta19, Ge01, Ge03 al Ge06, Ge08, Ge10, Ge12 al Ge18.
UGA-0392	Usos permitidos	AC, Ag, FM, FnM, GEX, If, Mn, TA.
	Usos NO permitidos	AHR, AHU, Cn, Gln, ILg, IPs, Ps, TCn.
	Criterios	Ac01, Ac03 al Ac12, Ag01 al Ag07, Ag09 al Ag12, Ag14 al Ag16, Ag18 al Ag23, Fn03 al Fn10, Fo01, Fo03 al Fo06, Ga01 al Ga12, If03 al If08, If11 al If16, If20, If21, Mn01 al Mn19, Ta02 al Ta11, Ta13 al Ta19, Ge01, Ge03 al Ge06, Ge08, Ge10, Ge12 al Ge18.

Municipio de Tejupilco

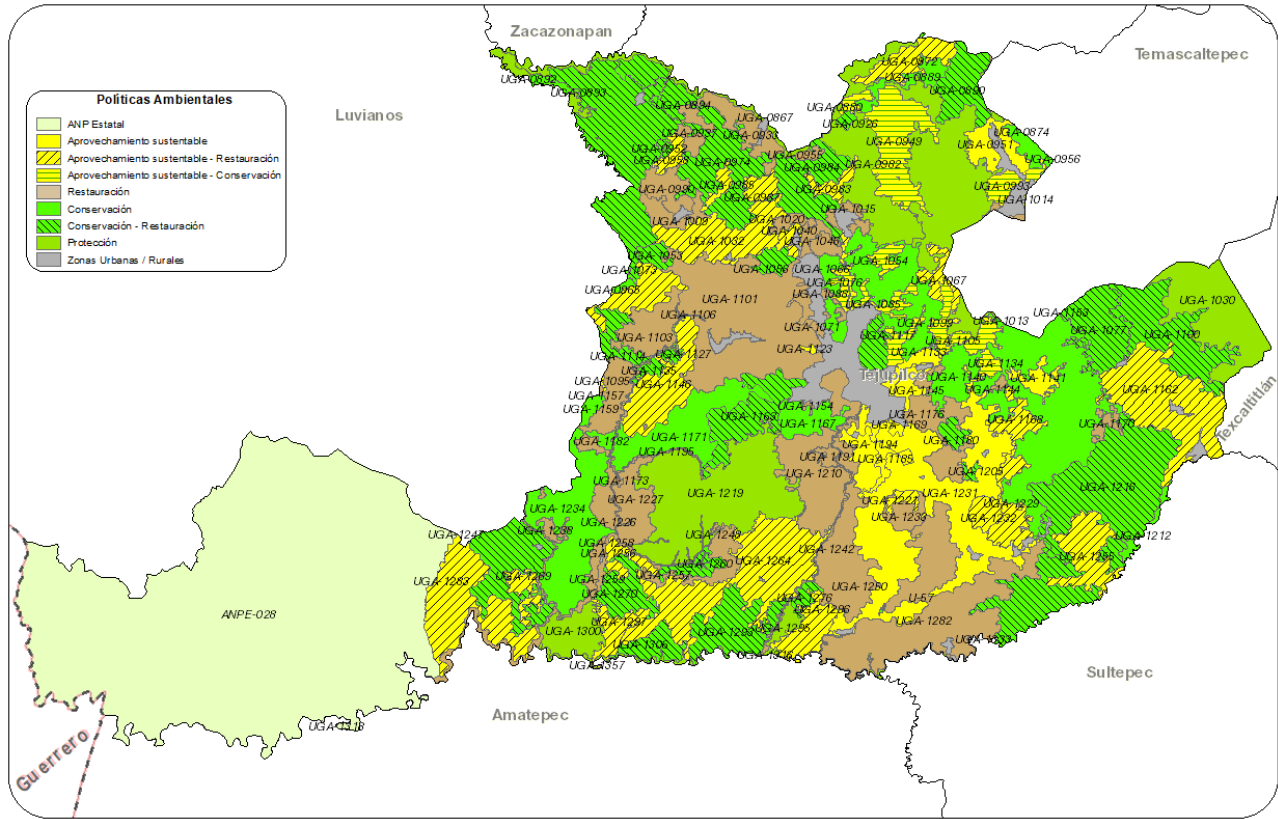

Municipio de Tejupilco		
Política ANP Estatal		
ANPE-028	Usos permitidos	Usos permitidos conforme al Decreto y Programa de Manejo.
	Usos NO permitidos	Usos no permitidos conforme al Decreto y Programa de Manejo.
	Criterios	Ac02, Ac04, Ac06, Ac07, Ac09, Ac12, Ag02 al Ag05, Ag09 al Ag13, Ag15, Ag16, Ag18, Co01, Co02, Co05 al Co09, Co15, Co16, Co18, Fn01, Fn02, Fn04, Fn05, Fn07, Fn08, Fo01, Fo03, Fo06, Ga01, Ga05 al Ga08, Gi01, Gi02, If01, If02, If04, If05, If07, If08, If11, If12, If15, If16, If20, If21, In01 al In04, In07, In08, Mn01 al Mn19, Pe05, Tu01 al Tu03, Tu05, Tu06, Tu09, Tu11, Tu12, Ta01 al Ta05, Ta09, Ta11, Ta12, Ta14 al Ta18, Hr02, Hr06 al Hr08, Hr10 al Hr12, Hu02, Ge01 al Ge09, Ge11 al Ge20.
ANPE-052	Usos permitidos	Usos permitidos conforme al Decreto y Programa de Manejo.
	Usos NO permitidos	Usos no permitidos conforme al Decreto y Programa de Manejo.
	Criterios	Ac02, Ac04, Ac06, Ac07, Ac09, Ac12, Ag02 al Ag05, Ag09 al Ag13, Ag15, Ag16, Ag18, Co01, Co02, Co05 al Co09, Co15, Co16, Co18, Fn01, Fn02, Fn04, Fn05, Fn07, Fn08, Fo01, Fo03, Fo06, Ga01, Ga05 al Ga08, Gi01, Gi02, If01, If02, If04, If05, If07, If08, If11, If12, If15, If16, If20, If21, In01 al In04, In07, In08, Mn01 al Mn19, Pe05, Tu01 al Tu03, Tu05, Tu06, Tu09, Tu11, Tu12, Ta01 al Ta05, Ta09, Ta11, Ta12, Ta14 al Ta18, Hr02, Hr06 al Hr08, Hr10 al Hr12, Hu02, Ge01 al Ge09, Ge11 al Ge20.
Política Zonas Urbanas-Urbanizables		
U-57	Usos permitidos	Usos definidos conforme al Plan Municipal de Desarrollo Urbano.
	Usos NO permitidos	Conforme al Plan Municipal de Desarrollo Urbano.
	Criterios	Ag02, Ag10, Ag12, Ag21, Co04, Co07, Co10, Gi01, Gi02, Gi04, If03, If04, If08, If10, If12, If14, If15, If17, If20, If21, In02 al In10, Ip01 al Ip15, Tu01, Tu02, Tu05, Tu06, Tu09, Tu11, Tu12, Ta04, Ta05, Ta11, Ta17, Hr01 al Hr05, Hr07 al Hr11, Hr14, Hr15, Hr17, Hr19, Hu01 al Hu04, Hu06, Hu08 al Hu10, Hu12, Hu14 al Hu20, Ge02, Ge04, Ge05, Ge08, Ge10 al Ge12, Ge14, Ge15.
Política Aprovechamiento sustentable		
UGA-0951	Usos permitidos	AC, Ag, AHR, GEx, Gln, ILg, If, Mn, TA, TCn.
	Usos NO permitidos	AHU, Cn, FM, FnM, IPs, Ps.

Municipio de Tejupilco		
	Criterios	Ac01, Ac03 al Ac12, Ag01 al Ag05, Ag07, Ag10 al Ag16, Ag18, Ag19, Ag22, Ag23, Ga01, Ga04, Ga12, Gi01 al Gi05, If03 al If05, If07, If08, If10 al If16, If20, If21, In01, In03 al In10, Mn01 al Mn19, Tu01 al Tu13, Ta03, Ta04, Ta06 al Ta11, Ta13 al Ta17, Ta19, Hr01 al Hr05, Hr07 al Hr18, Ge01, Ge03 al Ge06, Ge08, Ge10, Ge12 al Ge18.
UGA-1123	Usos permitidos	AC, Ag, AHR, GEx, ILg, If, Mn, TA, TCn.
	Usos NO permitidos	AHU, Cn, FM, FnM, Gln, IPs, Ps.
	Criterios	Ac01, Ac03 al Ac12, Ag01 al Ag05, Ag07, Ag10 al Ag12, Ag14 al Ag16, Ag18, Ag19, Ag22, Ag23, Ga01, Ga04, Ga12, If04, If05, If07, If10 al If16, If20, If21, In02 al In10, Mn01 al Mn19, Tu01 al Tu13, Ta03, Ta04, Ta06 al Ta11, Ta13 al Ta17, Ta19, Hr01 al Hr05, Hr07 al Hr14, Hr16 al Hr19, Ge01, Ge03 al Ge06, Ge08, Ge10, Ge12 al Ge18.
UGA-1133	Usos permitidos	AC, Ag, GEx, If, Mn, TA.
	Usos NO permitidos	AHR, AHU, Cn, FM, FnM, Gln, ILg, IPs, Ps, TCn.
	Criterios	Ac01, Ac03 al Ac12, Ag01 al Ag03, Ag05, Ag10 al Ag15, Ag18, Ag23, Ga01, Ga04, Ga12, If03 al If05, If07, If08, If11 al If16, If20, If21, Mn01 al Mn19, Ta03, Ta04, Ta06 al Ta11, Ta13 al Ta17, Ta19, Ge01, Ge03 al Ge06, Ge08, Ge10, Ge12 al Ge18.
UGA-1141	Usos permitidos	AC, Ag, AHR, GEx, Gln, ILg, If, Mn, TA, TCn.
	Usos NO permitidos	AHU, Cn, FM, FnM, IPs, Ps.
	Criterios	Ac01, Ac03 al Ac12, Ag01 al Ag05, Ag10 al Ag16, Ag18, Ag19, Ag22, Ag23, Ga01, Ga04, Ga12, Gi01 al Gi05, If03 al If05, If07, If08, If10 al If16, If20, If21, In01, In03 al In10, Mn01 al Mn19, Tu01 al Tu13, Ta03, Ta04, Ta06 al Ta11, Ta13 al Ta17, Ta19, Hr01 al Hr05, Hr07 al Hr18, Ge01, Ge03 al Ge06, Ge08, Ge10, Ge12 al Ge18.
UGA-1145	Usos permitidos	AC, Ag, AHR, GEx, Gln, ILg, If, Mn, TA, TCn.
	Usos NO permitidos	AHU, Cn, FM, FnM, IPs, Ps.
	Criterios	Ac01, Ac03 al Ac12, Ag01 al Ag05, Ag07, Ag10 al Ag16, Ag18, Ag19, Ag22, Ag23, Ga01, Ga04, Ga12, Gi01 al Gi05, If03 al If05, If07, If08, If10 al If16, If20, If21, In01, In03 al In10, Mn01 al Mn19, Tu01 al Tu13, Ta03, Ta04, Ta06 al Ta11, Ta13 al Ta17, Ta19, Hr01 al Hr05, Hr07 al Hr18, Ge01, Ge03 al Ge06, Ge08, Ge10, Ge12 al Ge18.
UGA-1169	Usos permitidos	AC, AHR, AHU, GEx, ILg, If, Mn, TA, TCn.
	Usos NO permitidos	Ag, Cn, FM, FnM, Gln, IPs, Ps.
	Criterios	Ac01, Ac03 al Ac12, Ga01, Ga04, Ga12, If04, If05, If07, If10 al If16, If20, If21, In02 al In10, Mn01 al Mn19, Tu01 al Tu13, Ta03, Ta04, Ta06 al Ta11, Ta13 al Ta17, Ta19, Hr02 al Hr05, Hr07 al Hr10, Hr13, Hr16 al Hr19, Hu01, Hu03, Hu04, Hu07 al Hu20, Ge01, Ge03 al Ge06, Ge08, Ge10, Ge12 al Ge18.
UGA-1185	Usos permitidos	AC, Ag, AHR, GEx, Gln, ILg, If, Mn, TA, TCn.
	Usos NO permitidos	AHU, Cn, FM, FnM, IPs, Ps.
	Criterios	Ac01, Ac03 al Ac12, Ag01 al Ag05, Ag07, Ag10 al Ag16, Ag18, Ag19, Ag21 al Ag23, Ga01, Ga02, Ga04, Ga12, Gi01 al Gi05, If03 al If05, If07, If08, If10 al If16, If20, If21, In01, In03 al In10, Mn01 al Mn19, Tu01 al Tu13, Ta03, Ta04, Ta06 al Ta11, Ta13 al Ta17, Ta19, Hr01 al Hr05, Hr07 al Hr18, Ge01, Ge03 al Ge06, Ge08, Ge10, Ge12 al Ge18.
UGA-1194	Usos permitidos	AC, Ag, GEx, If, Mn, TA.
	Usos NO permitidos	AHR, AHU, Cn, FM, FnM, Gln, ILg, IPs, Ps, TCn.
	Criterios	Ac01, Ac03 al Ac12, Ag01 al Ag03, Ag05, Ag07, Ag10 al Ag15, Ag18, Ag21, Ag23, Ga01, Ga02, Ga04, Ga12, If03 al If05, If07, If08, If11 al If16, If20, If21, Mn01 al Mn19, Ta03, Ta04, Ta06 al Ta11, Ta13 al Ta17, Ta19, Ge01, Ge03 al Ge06, Ge08, Ge10, Ge12 al Ge18.
UGA-1231	Usos permitidos	AC, Ag, GEx, If, Mn, TA.
	Usos NO permitidos	AHR, AHU, Cn, FM, FnM, Gln, ILg, IPs, Ps, TCn.
	Criterios	Ac01, Ac03 al Ac12, Ag01 al Ag03, Ag05, Ag07, Ag10 al Ag15, Ag18, Ag21, Ag23, Ga01, Ga02, Ga04, Ga12, If03 al If05, If07, If08, If11 al If16, If20, If21, Mn01 al Mn19, Ta03, Ta04, Ta06 al Ta11, Ta13 al Ta17, Ta19, Ge01, Ge03 al Ge06, Ge08, Ge10, Ge12 al Ge18.
Política Conservación - Restauración		
UGA-0820	Usos permitidos	Ag, FM, FnM, GEx, If, Mn, TA.
	Usos NO permitidos	Ac, AHR, AHU, Cn, Gln, ILg, IPs, Ps, TCn.
	Criterios	Ag01 al Ag12, Ag14 al Ag16, Ag18 al Ag20, Ag22, Ag23, Fn02 al Fn10, Fo02 al Fo06, Ga03, Ga05 al Ga11, If01 al If09, If11 al If16, If20, If21, Mn01 al Mn19, Ta02 al Ta19, Ge01, Ge03 al Ge06, Ge08, Ge10, Ge12 al Ge18.
UGA-0890	Usos permitidos	Ag, FM, FnM, GEx, If, Mn, TA.
	Usos NO permitidos	AC, AHR, AHU, Cn, Gln, ILg, IPs, Ps, TCn.
	Criterios	Ag01 al Ag12, Ag14 al Ag16, Ag18 al Ag20, Ag22, Ag23, Fn02 al Fn10, Fo02 al Fo06, Ga03, Ga05 al Ga11, If01 al If09, If11 al If16, If20, If21, Mn01 al Mn19, Ta02 al Ta19, Ge01, Ge03 al Ge06, Ge08, Ge10, Ge12 al Ge18.
UGA-0894	Usos permitidos	FM, FnM, GEx, If, Mn, TA.
	Usos NO permitidos	AC, Ag, AHR, AHU, Cn, Gln, ILg, IPs, Ps, TCn.
	Criterios	Fn03 al Fn10, Fo03 al Fo06, Ga03, Ga05 al Ga11, If01 al If09, If11 al If16, If20, If21, Mn01 al Mn19, Ta02 al Ta11, Ta13 al Ta19, Ge01, Ge03 al Ge06, Ge08, Ge10, Ge12 al Ge18.
UGA-0926	Usos permitidos	Ag, FM, FnM, GEx, If, Mn, TA.
	Usos NO permitidos	AC, AHR, AHU, Cn, Gln, ILg, IPs, Ps, TCn.

Municipio de Tejupilco		
	Criterios	Ag01 al Ag12, Ag14 al Ag16, Ag18 al Ag20, Ag22, Ag23, Fn02 al Fn10, Fo02 al Fo06, Ga03, Ga05 al Ga11, If01 al If09, If11 al If16, If20, If21, Mn01 al Mn19, Ta02 al Ta19, Ge01, Ge03 al Ge06, Ge08, Ge10, Ge12 al Ge18.
UGA-0952	Usos permitidos	Ag, FM, FnM, If, Mn, TA.
	Usos NO permitidos	AC, AHR, AHU, Cn, GEx, Gln, ILg, IPs, Ps, TCn.
	Criterios	Ag01 al Ag12, Ag14 al Ag16, Ag18 al Ag20, Ag22, Ag23, Fn02 al Fn10, Fo01 al Fo06, If01 al If09, If11 al If16, If20, If21, Mn01 al Mn19, Ta02 al Ta19, Ge01, Ge03 al Ge06, Ge08, Ge10, Ge12 al Ge18.
UGA-0965	Usos permitidos	Ag, FM, FnM, GEx, If, Mn, TA.
	Usos NO permitidos	AC, AHR, AHU, Cn, Gln, ILg, IPs, Ps, TCn.
	Criterios	Ag01 al Ag12, Ag14 al Ag16, Ag18 al Ag23, Fn02 al Fn10, Fo02 al Fo06, Ga02, Ga03, Ga05 al Ga11, If01 al If09, If11 al If16, If20, If21, Mn01 al Mn19, Ta02 al Ta19, Ge01, Ge03 al Ge06, Ge08, Ge10, Ge12 al Ge18.
UGA-0974	Usos permitidos	Ag, FM, FnM, GEx, If, Mn, TA.
	Usos NO permitidos	AC, AHR, AHU, Cn, Gln, ILg, IPs, Ps, TCn.
	Criterios	Ag01 al Ag12, Ag14 al Ag16, Ag18 al Ag20, Ag22, Ag23, Fn02 al Fn10, Fo02 al Fo06, Ga03, Ga05 al Ga11, If01 al If09, If11 al If16, If20, If21, Mn01 al Mn19, Ta02 al Ta19, Ge01, Ge03 al Ge06, Ge08, Ge10, Ge12 al Ge18.
UGA-0984	Usos permitidos	FM, FnM, GEx, If, Mn, TA.
	Usos NO permitidos	AC, Ag, AHR, AHU, Cn, Gln, ILg, IPs, Ps, TCn.
	Criterios	Fn03 al Fn10, Fo03 al Fo06, Ga03, Ga05 al Ga11, If01 al If09, If11 al If16, If20, If21, Mn01 al Mn19, Ta02 al Ta11, Ta13 al Ta19, Ge01, Ge03 al Ge06, Ge08, Ge10, Ge12 al Ge18.
UGA-1053	Usos permitidos	Ag, FM, FnM, GEx, If, Mn, TA.
	Usos NO permitidos	AC, AHR, AHU, Cn, Gln, ILg, IPs, Ps, TCn.
	Criterios	Ag01 al Ag12, Ag14 al Ag16, Ag18 al Ag20, Ag22, Ag23, Fn02 al Fn10, Fo02 al Fo06, Ga03, Ga05 al Ga11, If01 al If09, If11 al If16, If20, If21, Mn01 al Mn19, Ta02 al Ta19, Ge01, Ge03 al Ge06, Ge08, Ge10, Ge12 al Ge18.
UGA-1056	Usos permitidos	FM, FnM, GEx, If, Mn, TA.
	Usos NO permitidos	AC, Ag, AHR, AHU, Cn, Gln, ILg, IPs, Ps, TCn.
	Criterios	Fn03 al Fn10, Fo03 al Fo06, Ga03, Ga05 al Ga11, If01 al If09, If11 al If16, If20, If21, Mn01 al Mn19, Ta02 al Ta11, Ta13 al Ta19, Ge01, Ge03 al Ge06, Ge08, Ge10, Ge12 al Ge18.
UGA-1077	Usos permitidos	Ag, FM, FnM, GEx, If, Mn, TA.
	Usos NO permitidos	AC, AHR, AHU, Cn, Gln, ILg, IPs, Ps, TCn.
	Criterios	Ag01 al Ag06, Ag08 al Ag12, Ag14 al Ag16, Ag18 al Ag20, Ag22, Ag23, Fn02 al Fn04, Fn06 al Fn10, Fo02 al Fo06, Ga03, Ga05 al Ga11, If01 al If09, If11 al If16, If20, If21, Mn01 al Mn19, Ta02 al Ta19, Ge01, Ge03 al Ge06, Ge08, Ge10, Ge12 al Ge18.
UGA-1100	Usos permitidos	FM, FnM, GEx, If, Mn, TA.
	Usos NO permitidos	AC, Ag, AHR, AHU, Cn, Gln, ILg, IPs, Ps, TCn.
	Criterios	Fn03 al Fn10, Fo03 al Fo06, Ga03, Ga05 al Ga11, If01 al If09, If11 al If16, If20, If21, Mn01 al Mn19, Ta02 al Ta11, Ta13 al Ta19, Ge01, Ge03 al Ge06, Ge08, Ge10, Ge12 al Ge18.
UGA-1114	Usos permitidos	Ag, FM, FnM, GEx, If, Mn, TA.
	Usos NO permitidos	AC, AHR, AHU, Cn, Gln, ILg, IPs, Ps, TCn.
	Criterios	Ag01 al Ag12, Ag14 al Ag16, Ag18 al Ag20, Ag22, Ag23, Fn02 al Fn10, Fo02 al Fo06, Ga03, Ga05 al Ga11, If01 al If09, If11 al If16, If20, If21, Mn01 al Mn19, Ta02 al Ta19, Ge01, Ge03 al Ge06, Ge08, Ge10, Ge12 al Ge18.
UGA-1117	Usos permitidos	Ag, FM, FnM, GEx, If, Mn, TA.
	Usos NO permitidos	AC, AHR, AHU, Cn, Gln, ILg, IPs, Ps, TCn.
	Criterios	Ag01 al Ag12, Ag14 al Ag16, Ag18 al Ag20, Ag22, Ag23, Fn02 al Fn10, Fo02 al Fo06, Ga03, Ga05 al Ga11, If01 al If09, If11 al If16, If20, If21, Mn01 al Mn19, Ta02 al Ta19, Ge01, Ge03 al Ge06, Ge08, Ge10, Ge12 al Ge18.
UGA-1127	Usos permitidos	Ag, FM, FnM, GEx, If, Mn, TA.
	Usos NO permitidos	AC, AHR, AHU, Cn, Gln, ILg, IPs, Ps, TCn.
	Criterios	Ag01 al Ag12, Ag14 al Ag16, Ag18 al Ag20, Ag22, Ag23, Fn02 al Fn10, Fo02 al Fo06, Ga03, Ga05 al Ga11, If01 al If09, If11 al If16, If20, If21, Mn01 al Mn19, Ta02 al Ta19, Ge01, Ge03 al Ge06, Ge08, Ge10, Ge12 al Ge18.
UGA-1135	Usos permitidos	Ag, FM, FnM, GEx, If, Mn, TA.
	Usos NO permitidos	AC, AHR, AHU, Cn, Gln, ILg, IPs, Ps, TCn.
	Criterios	Ag01 al Ag12, Ag14 al Ag16, Ag18 al Ag20, Ag22, Ag23, Fn02 al Fn10, Fo02 al Fo06, Ga03, Ga05 al Ga11, If01 al If09, If11 al If16, If20, If21, Mn01 al Mn19, Ta02 al Ta19, Ge01, Ge03 al Ge06, Ge08, Ge10, Ge12 al Ge18.
UGA-1150	Usos permitidos	Ag, FM, FnM, GEx, If, Mn, TA.
	Usos NO permitidos	Ac, AHR, AHU, Cn, Gln, ILg, IPs, Ps, TCn.
	Criterios	Ag01 al Ag12, Ag14 al Ag16, Ag18 al Ag23, Fn02 al Fn10, Fo02 al Fo06, Ga02, Ga03, Ga05 al Ga11, If01 al If09, If11 al If16, If20, If21, Mn01 al Mn19, Ta02 al Ta19, Ge01, Ge03 al Ge06, Ge08, Ge10, Ge12 al Ge18.

Municipio de Tejupilco		
UGA-1163	Usos permitidos	Ag, FM, FnM, GEx, If, Mn, TA.
	Usos NO permitidos	AC, AHR, AHU, Cn, Gln, ILg, IPs, Ps, TCn.
	Criterios	Ag01 al Ag12, Ag14 al Ag16, Ag18 al Ag23, Fn02 al Fn10, Fo02 al Fo06, Ga02, Ga03, Ga05 al Ga11, If01 al If09, If11 al If16, If20, If21, Mn01 al Mn19, Ta02 al Ta19, Ge01, Ge03 al Ge06, Ge08, Ge10, Ge12 al Ge18.
UGA-1180	Usos permitidos	Ag, FM, FnM, GEx, If, Mn, TA.
	Usos NO permitidos	AC, AHR, AHU, Cn, Gln, ILg, IPs, Ps, TCn.
	Criterios	Ag01 al Ag12, Ag14 al Ag16, Ag18 al Ag20, Ag22, Ag23, Fn02 al Fn10, Fo02 al Fo06, Ga03, Ga05 al Ga11, If01 al If09, If11 al If16, If20, If21, Mn01 al Mn19, Ta02 al Ta19, Ge01, Ge03 al Ge06, Ge08, Ge10, Ge12 al Ge18.
UGA-1205	Usos permitidos	AC, If, Mn, Ps, TA.
	Usos NO permitidos	Ag, AHR, AHU, Cn, FM, FnM, GEx, Gln, ILg, IPs, TCn.
	Criterios	Ac01 al Ac04, Ac06 al Ac09, Ac12, If01 al If04, If07 al If09, If11 al If16, If20, If21, Mn01 al Mn19, Ta01 al Ta14, Ta16 al Ta19, Ge01, Ge03 al Ge06, Ge08, Ge10, Ge12 al Ge18.
UGA-1216	Usos permitidos	Ag, FM, FnM, GEx, If, Mn, TA.
	Usos NO permitidos	AC, AHR, AHU, Cn, Gln, ILg, IPs, Ps, TCn.
	Criterios	Ag01 al Ag12, Ag14 al Ag16, Ag18 al Ag23, Fn02 al Fn10, Fo02 al Fo06, Ga02, Ga03, Ga05 al Ga11, If01 al If09, If11 al If16, If20, If21, Mn01 al Mn19, Ta02 al Ta19, Ge01, Ge03 al Ge06, Ge08, Ge10, Ge12 al Ge18.
UGA-1247	Usos permitidos	Ag, FM, FnM, GEx, If, Mn, TA.
	Usos NO permitidos	AC, AHR, AHU, Cn, Gln, ILg, IPs, Ps, TCn.
	Criterios	Ag01 al Ag12, Ag14 al Ag16, Ag18 al Ag20, Ag22, Ag23, Fn02 al Fn10, Fo02 al Fo06, Ga03, Ga05 al Ga11, If01 al If09, If11 al If16, If20, If21, Mn01 al Mn19, Ta02 al Ta19, Ge01, Ge03 al Ge06, Ge08, Ge10, Ge12 al Ge18.
UGA-1260	Usos permitidos	FnM, Mn, TA.
	Usos NO permitidos	AC, Ag, AHR, AHU, Cn, FM, GEx, Gln, ILg, IPs, If, Ps, TCn.
	Criterios	Fn01, Fn03 al Fn10, Mn01 al Mn19, Ta01 al Ta11, Ta13, Ta14, Ta16 al Ta19, Ge01, Ge03 al Ge06, Ge08, Ge10, Ge12 al Ge18.
UGA-1270	Usos permitidos	Ag, FM, FnM, GEx, If, Mn, TA.
	Usos NO permitidos	AC, AHR, AHU, Cn, Gln, ILg, IPs, Ps, TCn.
	Criterios	Ag01 al Ag12, Ag14 al Ag16, Ag18 al Ag20, Ag22, Ag23, Fn02 al Fn10, Fo02 al Fo06, Ga03, Ga05 al Ga11, If01 al If09, If11 al If16, If20, If21, Mn01 al Mn19, Ta02 al Ta19, Ge01, Ge03 al Ge06, Ge08, Ge10, Ge12 al Ge18.
UGA-1276	Usos permitidos	Ag, FM, FnM, GEx, If, Mn, TA.
	Usos NO permitidos	AC, AHR, AHU, Cn, Gln, ILg, IPs, Ps, TCn.
	Criterios	Ag01 al Ag12, Ag14 al Ag16, Ag18 al Ag20, Ag22, Ag23, Fn02 al Fn10, Fo02 al Fo06, Ga03, Ga05 al Ga11, If01 al If09, If11 al If16, If20, If21, Mn01 al Mn19, Ta02 al Ta19, Ge01, Ge03 al Ge06, Ge08, Ge10, Ge12 al Ge18.
UGA-1284	Usos permitidos	Ac, If, Mn, Ps, TA.
	Usos NO permitidos	Ag, AHR, AHU, Cn, FM, FnM, GEx, Gln, ILg, IPs, TCn.
	Criterios	Ac01 al Ac04, Ac06 al Ac09, Ac12, If01 al If04, If07 al If09, If11 al If16, If20, If21, Mn01 al Mn19, Ta01 al Ta14, Ta16 al Ta19, Ge01, Ge03 al Ge06, Ge08, Ge10, Ge12 al Ge18.
UGA-1293	Usos permitidos	Ag, FM, FnM, GEx, If, Mn, TA.
	Usos NO permitidos	AC, AHR, AHU, Cn, Gln, ILg, IPs, Ps, TCn.
	Criterios	Ag01 al Ag12, Ag14 al Ag16, Ag18 al Ag20, Ag22, Ag23, Fn02 al Fn10, Fo02 al Fo06, Ga03, Ga05 al Ga11, If01 al If09, If11 al If16, If20, If21, Mn01 al Mn19, Ta02 al Ta19, Ge01, Ge03 al Ge06, Ge08, Ge10, Ge12 al Ge18.
UGA-1306	Usos permitidos	Ag, FM, FnM, GEx, If, Mn, TA.
	Usos NO permitidos	AC, AHR, AHU, Cn, Gln, ILg, IPs, Ps, TCn.
	Criterios	Ag07, Fn03, Fn04, Fn06 al Fn10, Fo03 al Fo06, Ga03, Ga05 al Ga11, If01 al If09, If11 al If16, If20, If21, Mn01 al Mn19, Ta02 al Ta11, Ta13 al Ta19, Ge01, Ge03 al Ge06, Ge08, Ge10, Ge12 al Ge18.
UGA-1333	Usos permitidos	Ag, FM, FnM, GEx, If, Mn, TA.
	Usos NO permitidos	AC, AHR, AHU, Cn, Gln, ILg, IPs, Ps, TCn.
	Criterios	Ag01 al Ag12, Ag14 al Ag16, Ag18 al Ag23, Fn02 al Fn10, Fo02 al Fo06, Ga02, Ga03, Ga05 al Ga11, If01 al If09, If11 al If16, If20, If21, Mn01 al Mn19, Ta02 al Ta19, Ge01, Ge03 al Ge06, Ge08, Ge10, Ge12 al Ge18.
UGA-1355	Usos permitidos	Ag, FM, FnM, GEx, If, Mn, TA.
	Usos NO permitidos	Ac, AHR, AHU, Cn, Gln, ILg, IPs, Ps, TCn.
	Criterios	Ag01 al Ag12, Ag14 al Ag16, Ag18 al Ag20, Ag22, Ag23, Fn02 al Fn10, Fo02 al Fo06, Ga03, Ga05 al Ga11, If01 al If09, If11 al If16, If20, If21, Mn01 al Mn19, Ta02 al Ta19, Ge01, Ge03 al Ge06, Ge08, Ge10, Ge12 al Ge18.
Política Restauración		
UGA-0829	Usos permitidos	Ag, FM, FnM, If, Mn, TA.
	Usos NO permitidos	Ac, AHR, AHU, Cn, GEx, Gln, ILg, IPs, Ps, TCn.

Municipio de Tejupilco		
	Criterios	Ag01 al Ag12, Ag14 al Ag16, Ag18 al Ag23, Fn02 al Fn10, Fo01 al Fo06, If01 al If09, If11 al If16, If20, If21, Mn01 al Mn19, Ta02 al Ta19, Ge01, Ge03 al Ge06, Ge08, Ge10, Ge12 al Ge18.
UGA-0910	Usos permitidos	Ag, FM, FnM, If, Mn, TA.
	Usos NO permitidos	AC, AHR, AHU, Cn, GEx, Gln, ILg, IPs, Ps, TCn.
	Criterios	Ag01 al Ag12, Ag14 al Ag16, Ag18 al Ag20, Ag22, Ag23, Fn02 al Fn10, Fo01 al Fo06, If01 al If09, If11 al If16, If20, If21, Mn01 al Mn19, Ta02 al Ta19, Ge01, Ge03 al Ge06, Ge08, Ge10, Ge12 al Ge18.
UGA-0933	Usos permitidos	Ag, FM, FnM, If, Mn, TA.
	Usos NO permitidos	AC, AHR, AHU, Cn, GEx, Gln, ILg, IPs, Ps, TCn.
	Criterios	Ag01 al Ag12, Ag14 al Ag16, Ag18 al Ag23, Fn02 al Fn10, Fo01 al Fo06, If01 al If09, If11 al If16, If20, If21, Mn01 al Mn19, Ta02 al Ta19, Ge01, Ge03 al Ge06, Ge08, Ge10, Ge12 al Ge18.
UGA-0937	Usos permitidos	Ag, FM, FnM, If, Mn, TA.
	Usos NO permitidos	AC, AHR, AHU, Cn, GEx, Gln, ILg, IPs, Ps, TCn.
	Criterios	Ag01 al Ag12, Ag14 al Ag16, Ag18 al Ag20, Ag22, Ag23, Fn02 al Fn10, Fo01 al Fo06, If01 al If09, If11 al If16, If20, If21, Mn01 al Mn19, Ta02 al Ta19, Ge01, Ge03 al Ge06, Ge08, Ge10, Ge12 al Ge18.
UGA-0955	Usos permitidos	Ag, FM, FnM, If, Mn, TA.
	Usos NO permitidos	AC, AHR, AHU, Cn, GEx, Gln, ILg, IPs, Ps, TCn.
	Criterios	Ag01 al Ag12, Ag14 al Ag16, Ag18 al Ag20, Ag22, Ag23, Fn02 al Fn10, Fo01 al Fo06, If01 al If09, If11 al If16, If20, If21, Mn01 al Mn19, Ta02 al Ta19, Ge01, Ge03 al Ge06, Ge08, Ge10, Ge12 al Ge18.
UGA-0990	Usos permitidos	Ag, FM, FnM, If, Mn, TA.
	Usos NO permitidos	AC, AHR, AHU, Cn, GEx, Gln, ILg, IPs, Ps, TCn.
	Criterios	Ag01 al Ag12, Ag14 al Ag16, Ag18 al Ag20, Ag22, Ag23, Fn02 al Fn10, Fo01 al Fo06, If01 al If09, If11 al If16, If20, If21, Mn01 al Mn19, Ta02 al Ta19, Ge01, Ge03 al Ge06, Ge08, Ge10, Ge12 al Ge18.
UGA-1009	Usos permitidos	Ag, FM, FnM, GEx, If, Mn, TA.
	Usos NO permitidos	AC, AHR, AHU, Cn, Gln, ILg, IPs, Ps, TCn.
	Criterios	Ag01 al Ag12, Ag14 al Ag16, Ag18 al Ag23, Fn02 al Fn10, Fo01 al Fo06, Ga02, Ga03, Ga05 al Ga11, If01 al If09, If11 al If16, If20, If21, Mn01 al Mn19, Ta02 al Ta19, Ge01, Ge03 al Ge06, Ge08, Ge10, Ge12 al Ge18.
UGA-1014	Usos permitidos	Ag, FM, FnM, If, Mn, TA.
	Usos NO permitidos	AC, AHR, AHU, Cn, GEx, Gln, ILg, IPs, Ps, TCn.
	Criterios	Ag01 al Ag12, Ag14 al Ag16, Ag18 al Ag20, Ag22, Ag23, Fn02 al Fn10, Fo01 al Fo06, If01 al If09, If11 al If16, If20, If21, Mn01 al Mn19, Ta02 al Ta19, Ge01, Ge03 al Ge06, Ge08, Ge10, Ge12 al Ge18.
UGA-1015	Usos permitidos	Ag, FM, FnM, GEx, If, Mn, TA.
	Usos NO permitidos	AC, AHR, AHU, Cn, Gln, ILg, IPs, Ps, TCn.
	Criterios	Ag01 al Ag12, Ag14 al Ag16, Ag18 al Ag20, Ag22, Ag23, Fn02 al Fn10, Fo01 al Fo06, Ga03, Ga05 al Ga11, If01 al If09, If11 al If16, If20, If21, Mn01 al Mn19, Ta02 al Ta19, Ge01, Ge03 al Ge06, Ge08, Ge10, Ge12 al Ge18.
UGA-1020	Usos permitidos	Ag, FM, FnM, GEx, If, Mn, TA.
	Usos NO permitidos	AC, AHR, AHU, Cn, Gln, ILg, IPs, Ps, TCn.
	Criterios	Ag01 al Ag12, Ag14 al Ag16, Ag18 al Ag20, Ag22, Ag23, Fn02 al Fn10, Fo01 al Fo06, Ga03, Ga05 al Ga11, If01 al If09, If11 al If16, If20, If21, Mn01 al Mn19, Ta02 al Ta19, Ge01, Ge03 al Ge06, Ge08, Ge10, Ge12 al Ge18.
UGA-1046	Usos permitidos	Ag, FM, FnM, If, Mn, TA.
	Usos NO permitidos	AC, AHR, AHU, Cn, GEx, Gln, ILg, IPs, Ps, TCn.
	Criterios	Ag01 al Ag12, Ag14 al Ag16, Ag18 al Ag20, Ag22, Ag23, Fn02 al Fn10, Fo01 al Fo06, If01 al If09, If11 al If16, If20, If21, Mn01 al Mn19, Ta02 al Ta19, Ge01, Ge03 al Ge06, Ge08, Ge10, Ge12 al Ge18.
UGA-1071	Usos permitidos	Ag, FM, FnM, If, Mn, TA.
	Usos NO permitidos	AC, AHR, AHU, Cn, GEx, Gln, ILg, IPs, Ps, TCn.
	Criterios	Ag01 al Ag12, Ag14 al Ag16, Ag18 al Ag23, Fn02 al Fn10, Fo01 al Fo06, If01 al If09, If11 al If16, If20, If21, Mn01 al Mn19, Ta02 al Ta19, Ge01, Ge03 al Ge06, Ge08, Ge10, Ge12 al Ge18.
UGA-1088	Usos permitidos	Ag, FM, FnM, GEx, If, Mn, TA.
	Usos NO permitidos	AC, AHR, AHU, Cn, Gln, ILg, IPs, Ps, TCn.
	Criterios	Ag01 al Ag12, Ag14 al Ag16, Ag18 al Ag23, Fn02 al Fn10, Fo01 al Fo06, Ga02, Ga03, Ga05 al Ga11, If01 al If09, If11 al If16, If20, If21, Mn01 al Mn19, Ta02 al Ta19, Ge01, Ge03 al Ge06, Ge08, Ge10, Ge12 al Ge18.
UGA-1090	Usos permitidos	Ag, FM, FnM, If, Mn, TA.
	Usos NO permitidos	AC, AHR, AHU, Cn, GEx, Gln, ILg, IPs, Ps, TCn.
	Criterios	Ag01 al Ag12, Ag14 al Ag16, Ag18 al Ag20, Ag22, Ag23, Fn02 al Fn10, Fo01 al Fo06, If01 al If09, If11 al If16, If20, If21, Mn01 al Mn19, Ta02 al Ta19, Ge01, Ge03 al Ge06, Ge08, Ge10, Ge12 al Ge18.

Municipio de Tejupilco		
UGA-1101	Usos permitidos	Ag, FnM, If, Mn, TA.
	Usos NO permitidos	AC, AHR, AHU, Cn, FM, GEx, Gln, ILg, IPs, Ps, TCn.
	Criterios	Ag01 al Ag12, Ag14 al Ag16, Ag18 al Ag23, Fn02 al Fn10, If01 al If09, If11 al If16, If20, If21, Mn01 al Mn19, Ta02 al Ta19, Ge01, Ge03 al Ge06, Ge08, Ge10, Ge12 al Ge18.
UGA-1103	Usos permitidos	Ag, FM, FnM, If, Mn, TA.
	Usos NO permitidos	AC, AHR, AHU, Cn, GEx, Gln, ILg, IPs, Ps, TCn.
	Criterios	Ag01 al Ag12, Ag14 al Ag16, Ag18 al Ag20, Ag22, Ag23, Fn02 al Fn10, Fo01 al Fo06, If01 al If09, If11 al If16, If20, If21, Mn01 al Mn19, Ta02 al Ta19, Ge01, Ge03 al Ge06, Ge08, Ge10, Ge12 al Ge18.
UGA-1144	Usos permitidos	Ag, FM, FnM, If, Mn, TA.
	Usos NO permitidos	AC, AHR, AHU, Cn, GEx, Gln, ILg, IPs, Ps, TCn.
	Criterios	Ag01 al Ag12, Ag14 al Ag16, Ag18 al Ag20, Ag22, Ag23, Fn02 al Fn10, Fo01 al Fo06, If01 al If09, If11 al If16, If20, If21, Mn01 al Mn19, Ta02 al Ta19, Ge01, Ge03 al Ge06, Ge08, Ge10, Ge12 al Ge18.
UGA-1154	Usos permitidos	Ag, FnM, If, Mn, TA.
	Usos NO permitidos	AC, AHR, AHU, Cn, FM, GEx, Gln, ILg, IPs, Ps, TCn.
	Criterios	Ag01 al Ag06, Ag08 al Ag12, Ag14 al Ag16, Ag18 al Ag20, Ag22, Ag23, Fn02 al Fn04, Fn06 al Fn10, If01 al If09, If11 al If16, If20, If21, Mn01 al Mn19, Ta02 al Ta19, Ge01, Ge03 al Ge06, Ge08, Ge10, Ge12 al Ge18.
UGA-1157	Usos permitidos	Ag, FnM, If, Mn, TA.
	Usos NO permitidos	AC, AHR, AHU, Cn, FM, GEx, Gln, ILg, IPs, Ps, TCn.
	Criterios	Ag01 al Ag12, Ag14 al Ag16, Ag18 al Ag20, Ag22, Ag23, Fn02 al Fn10, If01 al If09, If11 al If16, If20, If21, Mn01 al Mn19, Ta02 al Ta19, Ge01, Ge03 al Ge06, Ge08, Ge10, Ge12 al Ge18.
UGA-1170	Usos permitidos	Ag, FM, FnM, GEx, If, Mn, TA.
	Usos NO permitidos	AC, AHR, AHU, Cn, Gln, ILg, IPs, Ps, TCn.
	Criterios	Ag01 al Ag12, Ag14 al Ag16, Ag18 al Ag20, Ag22, Ag23, Fn02 al Fn10, Fo02 al Fo06, Ga03, Ga05 al Ga11, If01 al If09, If11 al If16, If20, If21, Mn01 al Mn19, Ta02 al Ta19, Ge01, Ge03 al Ge06, Ge08, Ge10, Ge12 al Ge18.
UGA-1173	Usos permitidos	AC, Ag, FnM, Mn, Ps, TA.
	Usos NO permitidos	AHR, AHU, Cn, FM, GEx, Gln, ILg, IPs, If, TCn.
	Criterios	Ac01 al Ac04, Ac06 al Ac09, Ac12, Ag01 al Ag12, Ag14 al Ag16, Ag18 al Ag20, Ag22, Ag23, Fn02 al Fn10, Mn01 al Mn19, Ta02 al Ta19, Ge01, Ge03 al Ge06, Ge08, Ge10, Ge12 al Ge18.
UGA-1176	Usos permitidos	Ag, FM, FnM, If, Mn, TA.
	Usos NO permitidos	AC, AHR, AHU, Cn, GEx, Gln, ILg, IPs, Ps, TCn.
	Criterios	Ag01 al Ag12, Ag14 al Ag16, Ag18 al Ag23, Fn02 al Fn10, Fo01 al Fo06, If01 al If09, If11 al If16, If20, If21, Mn01 al Mn19, Ta02 al Ta19, Ge01, Ge03 al Ge06, Ge08, Ge10, Ge12 al Ge18.
UGA-1191	Usos permitidos	Ag, FM, FnM, GEx, If, Mn, TA.
	Usos NO permitidos	AC, AHR, AHU, Cn, Gln, ILg, IPs, Ps, TCn.
	Criterios	Ag01 al Ag12, Ag14 al Ag16, Ag18 al Ag20, Ag22, Ag23, Fn02 al Fn10, Fo02 al Fo06, Ga03, Ga05 al Ga11, If01 al If09, If11 al If16, If20, If21, Mn01 al Mn19, Ta02 al Ta19, Ge01, Ge03 al Ge06, Ge08, Ge10, Ge12 al Ge18.
UGA-1195	Usos permitidos	AC, Ag, FnM, Mn, Ps, TA.
	Usos NO permitidos	AHR, AHU, Cn, FM, GEx, Gln, ILg, IPs, If, TCn.
	Criterios	Ac01 al Ac04, Ac06 al Ac09, Ac12, Ag01 al Ag12, Ag14 al Ag16, Ag18 al Ag20, Ag22, Ag23, Fn02 al Fn10, Mn01 al Mn19, Ta02 al Ta19, Ge01, Ge03 al Ge06, Ge08, Ge10, Ge12 al Ge18.
UGA-1208	Usos permitidos	Ag, FnM, If, Mn, TA.
	Usos NO permitidos	Ac, AHR, AHU, Cn, FM, GEx, Gln, ILg, IPs, Ps, TCn.
	Criterios	Ag01 al Ag12, Ag14 al Ag16, Ag18 al Ag20, Ag22, Ag23, Fn02 al Fn10, If01 al If09, If11 al If16, If20, If21, Mn01 al Mn19, Ta02 al Ta19, Ge01, Ge03 al Ge06, Ge08, Ge10, Ge12 al Ge18.
UGA-1210	Usos permitidos	Ag, FM, FnM, GEx, If, Mn, TA.
	Usos NO permitidos	AC, AHR, AHU, Cn, Gln, ILg, IPs, Ps, TCn.
	Criterios	Ag01 al Ag12, Ag14 al Ag16, Ag18 al Ag23, Fn02 al Fn10, Fo01 al Fo06, Ga02, Ga03, Ga05 al Ga11, If01 al If09, If11 al If16, If20, If21, Mn01 al Mn19, Ta02 al Ta19, Ge01, Ge03 al Ge06, Ge08, Ge10, Ge12 al Ge18.
UGA-1226	Usos permitidos	Ag, FM, FnM, GEx, If, Mn, TA.
	Usos NO permitidos	AC, AHR, AHU, Cn, Gln, ILg, IPs, Ps, TCn.
	Criterios	Ag01 al Ag12, Ag14 al Ag16, Ag18 al Ag23, Fn02 al Fn10, Fo01 al Fo06, Ga02, Ga03, Ga05 al Ga11, If01 al If09, If11 al If16, If20, If21, Mn01 al Mn19, Ta02 al Ta19, Ge01, Ge03 al Ge06, Ge08, Ge10, Ge12 al Ge18.
UGA-1227	Usos permitidos	Ag, FnM, If, Mn, TA.
	Usos NO permitidos	AC, AHR, AHU, Cn, FM, GEx, Gln, ILg, IPs, Ps, TCn.
	Criterios	Ag01 al Ag12, Ag14 al Ag16, Ag18 al Ag20, Ag22, Ag23, Fn02 al Fn10, If01 al If09, If11 al If16, If20, If21, Mn01 al Mn19, Ta02 al Ta19, Ge01, Ge03 al Ge06, Ge08, Ge10, Ge12 al Ge18.
UGA-1233	Usos permitidos	FnM, Mn, TA.
	Usos NO permitidos	AC, Ag, AHR, AHU, Cn, FM, GEx, Gln, ILg, IPs, If, Ps, TCn.

Municipio de Tejupilco		
	Criterios	Fn01, Fn03 al Fn10, Mn01 al Mn19, Ta01 al Ta11, Ta13, Ta14, Ta16 al Ta19, Ge01, Ge03 al Ge06, Ge08, Ge10, Ge12 al Ge18.
UGA-1236	Usos permitidos	Ac, Ag, FnM, Mn, Ps, TA.
	Usos NO permitidos	AHR, AHU, Cn, FM, GEx, Gln, ILg, IPs, If, TCn.
	Criterios	Ac01 al Ac04, Ac06 al Ac09, Ac12, Ag01 al Ag12, Ag14 al Ag16, Ag18 al Ag20, Ag22, Ag23, Fn02 al Fn10, Mn01 al Mn19, Ta02 al Ta19, Ge01, Ge03 al Ge06, Ge08, Ge10, Ge12 al Ge18.
UGA-1238	Usos permitidos	Ag, FM, FnM, GEx, If, Mn, TA.
	Usos NO permitidos	AC, AHR, AHU, Cn, Gln, ILg, IPs, Ps, TCn.
	Criterios	Ag01 al Ag12, Ag14 al Ag16, Ag18 al Ag20, Ag22, Ag23, Fn02 al Fn10, Fo01 al Fo06, Ga03, Ga05 al Ga11, If01 al If09, If11 al If16, If20, If21, Mn01 al Mn19, Ta02 al Ta19, Ge01, Ge03 al Ge06, Ge08, Ge10, Ge12 al Ge18.
UGA-1242	Usos permitidos	AC, Mn, Ps, TA.
	Usos NO permitidos	Ag, AHR, AHU, Cn, FM, FnM, GEx, Gln, ILg, IPs, If, TCn.
	Criterios	Ac01 al Ac04, Ac06 al Ac09, Ac12, Mn01 al Mn19, Ta01 al Ta11, Ta13, Ta14, Ta16 al Ta19, Ge01, Ge03 al Ge06, Ge08, Ge10, Ge12 al Ge18.
UGA-1250	Usos permitidos	Ag, FM, FnM, GEx, If, Mn, TA.
	Usos NO permitidos	AC, AHR, AHU, Cn, Gln, ILg, IPs, Ps, TCn.
	Criterios	Ag01 al Ag12, Ag14 al Ag16, Ag18 al Ag23, Fn02 al Fn10, Fo02 al Fo06, Ga02, Ga03, Ga05 al Ga11, If01 al If09, If11 al If16, If20, If21, Mn01 al Mn19, Ta02 al Ta19, Ge01, Ge03 al Ge06, Ge08, Ge10, Ge12 al Ge18.
UGA-1257	Usos permitidos	Ag, FM, FnM, GEx, If, Mn, TA.
	Usos NO permitidos	AC, AHR, AHU, Cn, Gln, ILg, IPs, Ps, TCn.
	Criterios	Ag01 al Ag12, Ag14 al Ag16, Ag18 al Ag20, Ag22, Ag23, Fn02 al Fn10, Fo02 al Fo06, Ga03, Ga05 al Ga11, If01 al If09, If11 al If16, If20, If21, Mn01 al Mn19, Ta02 al Ta19, Ge01, Ge03 al Ge06, Ge08, Ge10, Ge12 al Ge18.
UGA-1258	Usos permitidos	AC, Ag, FnM, Mn, Ps, TA.
	Usos NO permitidos	AHR, AHU, Cn, FM, GEx, Gln, ILg, IPs, If, TCn.
	Criterios	Ac01 al Ac04, Ac06 al Ac09, Ac12, Ag01 al Ag12, Ag14 al Ag16, Ag18 al Ag20, Ag22, Ag23, Fn02 al Fn10, Mn01 al Mn19, Ta02 al Ta19, Ge01, Ge03 al Ge06, Ge08, Ge10, Ge12 al Ge18.
UGA-1259	Usos permitidos	Ag, FM, FnM, GEx, If, Mn, TA.
	Usos NO permitidos	AC, AHR, AHU, Cn, Gln, ILg, IPs, Ps, TCn.
	Criterios	Ag01 al Ag12, Ag14 al Ag16, Ag18 al Ag23, Fn02 al Fn10, Fo01 al Fo06, Ga02, Ga03, Ga05 al Ga11, If01 al If09, If11 al If16, If20, If21, Mn01 al Mn19, Ta02 al Ta19, Ge01, Ge03 al Ge06, Ge08, Ge10, Ge12 al Ge18.
UGA-1282	Usos permitidos	Ag, FnM, If, Mn, TA.
	Usos NO permitidos	AC, AHR, AHU, Cn, FM, GEx, Gln, ILg, IPs, Ps, TCn.
	Criterios	Ag01 al Ag12, Ag14 al Ag16, Ag18 al Ag23, Fn02 al Fn10, If01 al If09, If11 al If16, If20, If21, Mn01 al Mn19, Ta02 al Ta19, Ge01, Ge03 al Ge06, Ge08, Ge10, Ge12 al Ge18.
UGA-1318	Usos permitidos	AC, Ag, FnM, Mn, Ps, TA.
	Usos NO permitidos	AHR, AHU, Cn, FM, GEx, Gln, ILg, IPs, If, TCn.
	Criterios	Ac01 al Ac04, Ac06 al Ac09, Ac12, Ag01 al Ag12, Ag14 al Ag16, Ag18 al Ag23, Fn02 al Fn10, Mn01 al Mn19, Ta02 al Ta19, Ge01, Ge03 al Ge06, Ge08, Ge10, Ge12 al Ge18.
UGA-1353	Usos permitidos	Ag, FnM, If, Mn, TA.
	Usos NO permitidos	Ac, AHR, AHU, Cn, FM, GEx, Gln, ILg, IPs, Ps, TCn.
	Criterios	Ag01 al Ag12, Ag14 al Ag16, Ag18 al Ag20, Ag22, Ag23, Fn02 al Fn10, If01 al If09, If11 al If16, If20, If21, Mn01 al Mn19, Ta02 al Ta19, Ge01, Ge03 al Ge06, Ge08, Ge10, Ge12 al Ge18.
UGA-1360	Usos permitidos	Ac, Ag, FnM, Mn, Ps, TA.
	Usos NO permitidos	AHR, AHU, Cn, FM, GEx, Gln, ILg, IPs, If, TCn.
	Criterios	Ac01 al Ac04, Ac06 al Ac09, Ac12, Ag01 al Ag12, Ag14 al Ag16, Ag18 al Ag20, Ag22, Ag23, Fn02 al Fn10, Mn01 al Mn19, Ta02 al Ta19, Ge01, Ge03 al Ge06, Ge08, Ge10, Ge12 al Ge18.
UGA-1361	Usos permitidos	Ac, Ag, FnM, Mn, Ps, TA.
	Usos NO permitidos	AHR, AHU, Cn, FM, GEx, Gln, ILg, IPs, If, TCn.
	Criterios	Ac01 al Ac04, Ac06 al Ac09, Ac12, Ag01 al Ag12, Ag14 al Ag16, Ag18 al Ag20, Ag22, Ag23, Fn02 al Fn10, Mn01 al Mn19, Ta02 al Ta19, Ge01, Ge03 al Ge06, Ge08, Ge10, Ge12 al Ge18.
Política Aprovechamiento sustentable - Restauración		
UGA-0872	Usos permitidos	Ag, FM, FnM, If, Mn, TA.
	Usos NO permitidos	AC, AHR, AHU, Cn, GEx, Gln, ILg, IPs, Ps, TCn.
	Criterios	Ag01 al Ag12, Ag14 al Ag16, Ag18 al Ag20, Ag22, Ag23, Fn02 al Fn10, Fo01 al Fo06, If01 al If09, If11 al If16, If20, If21, Mn01 al Mn19, Ta02 al Ta19, Ge01, Ge03 al Ge06, Ge08, Ge10, Ge12 al Ge18.
UGA-0958	Usos permitidos	AC, Ag, FM, FnM, GEx, If, Mn, TA.
	Usos NO permitidos	AHR, AHU, Cn, Gln, ILg, IPs, Ps, TCn.
	Criterios	Ac01, Ac03 al Ag01 al Ag12, Ag14 al Ag16, Ag18 al Ag23, Fn02 al Fn10, Fo01, Fo03 al Fo06, Ga01 al Ga12, If03 al If05, If07, If08, If11 al If16, If20, If21, Mn01 al Mn19, Ta02 al Ta12, Ta13, Ta14, Ta15, Ta16, Ta17, Ta18, Ta19, Ge01, Ge03 al Ge06, Ge08, Ge10, Ge12 al Ge18.

Municipio de Tejupilco		
UGA-0983	Usos permitidos	AC, Ag, FM, FnM, GEx, If, Mn, TA.
	Usos NO permitidos	AHR, AHU, Cn, Gln, ILg, IPs, Ps, TCn.
	Criterios	Ac01, Ac03 al Ac12, Ag01 al Ag12, Ag14 al Ag16, Ag18 al Ag20, Ag22, Ag23, Fn02 al Fn10, Fo01, Fo03 al Fo06, Ga01, Ga03 al Ga12, If03 al If05, If07, If08, If11 al If16, If20, If21, Mn01 al Mn19, Ta02 al Ta19, Ge01, Ge03 al Ge06, Ge08, Ge10, Ge12 al Ge18.
UGA-0985	Usos permitidos	AC, Ag, FM, FnM, GEx, If, Mn, TA.
	Usos NO permitidos	AHR, AHU, Cn, Gln, ILg, IPs, Ps, TCn.
	Criterios	Ac01, Ac03 al Ac12, Ag01 al Ag12, Ag14 al Ag16, Ag18 al Ag20, Ag22, Ag23, Fn02 al Fn10, Fo01, Fo03 al Fo06, Ga01, Ga03 al Ga12, If03 al If05, If07, If08, If11 al If16, If20, If21, Mn01 al Mn19, Ta02 al Ta19, Ge01, Ge03 al Ge06, Ge08, Ge10, Ge12 al Ge18.
UGA-0987	Usos permitidos	Ag, FM, FnM, GEx, If, Mn, TA.
	Usos NO permitidos	AC, AHR, AHU, Cn, Gln, ILg, IPs, Ps, TCn.
	Criterios	Ag01 al Ag12, Ag14 al Ag16, Ag18 al Ag23, Fn02 al Fn10, Fo01 al Fo06, Ga02, Ga03, Ga05 al Ga11, If01 al If09, If11 al If16, If20, If21, Mn01 al Mn19, Ta02 al Ta19, Ge01, Ge03 al Ge06, Ge08, Ge10, Ge12 al Ge18.
UGA-1032	Usos permitidos	AC, Ag, FM, FnM, GEx, If, Mn, TA.
	Usos NO permitidos	AHR, AHU, Cn, Gln, ILg, IPs, Ps, TCn.
	Criterios	Ac01, Ac03 al Ag01 al Ag12, Ag14 al Ag16, Ag18 al Ag23, Fn02 al Fn10, Fo01, Fo03 al Fo06, Ga01 al Ga12, If03 al If05, If07, If08, If11 al If16, If20, If21, Mn01 al Mn19, Ta02 al Ta12, Ta13, Ta14, Ta15, Ta16, Ta17, Ta18, Ta19, Ge01, Ge03 al Ge06, Ge08, Ge10, Ge12 al Ge18.
UGA-1039	Usos permitidos	AC, Ag, FM, FnM, GEx, If, Mn, TA.
	Usos NO permitidos	AHR, AHU, Cn, Gln, ILg, IPs, Ps, TCn.
	Criterios	Ac01, Ac03 al Ac12, Ag01 al Ag12, Ag14 al Ag16, Ag18 al Ag20, Ag22, Ag23, Fn02 al Fn10, Fo01, Fo03 al Fo06, Ga01, Ga03 al Ga12, If03 al If05, If07, If08, If11 al If16, If20, If21, Mn01 al Mn19, Ta02 al Ta19, Ge01, Ge03 al Ge06, Ge08, Ge10, Ge12 al Ge18.
UGA-1040	Usos permitidos	AC, Ag, FnM, GEx, If, Mn, TA.
	Usos NO permitidos	AHR, AHU, Cn, FM, Gln, ILg, IPs, Ps, TCn.
	Criterios	Ac01, Ac03 al Ac12, Ag01 al Ag12, Ag14 al Ag16, Ag18 al Ag20, Ag22, Ag23, Fn03 al Fn10, Ga01, Ga03 al Ga12, If03 al If05, If07, If08, If11 al If16, If20, If21, Mn01 al Mn19, Ta02 al Ta19, Ge01, Ge03 al Ge06, Ge08, Ge10, Ge12 al Ge18.
UGA-1067	Usos permitidos	AC, Ag, FM, FnM, GEx, If, Mn, TA.
	Usos NO permitidos	AHR, AHU, Cn, Gln, ILg, IPs, Ps, TCn.
	Criterios	Ac01, Ac03 al Ac12, Ag01 al Ag12, Ag14 al Ag16, Ag18 al Ag20, Ag22, Ag23, Fn02 al Fn10, Fo01, Fo03 al Fo06, Ga01, Ga03 al Ga12, If03 al If05, If07, If08, If11 al If16, If20, If21, Mn01 al Mn19, Ta02 al Ta19, Ge01, Ge03 al Ge06, Ge08, Ge10, Ge12 al Ge18.
UGA-1095	Usos permitidos	AC, Ag, FnM, GEx, If, Mn, TA.
	Usos NO permitidos	AHR, AHU, Cn, FM, Gln, ILg, IPs, Ps, TCn.
	Criterios	Ac01, Ac03 al Ac12, Ag01 al Ag12, Ag14 al Ag23, Fn03 al Fn10, Ga01 al Ga12, If03 al If05, If07, If08, If11 al If16, If20, If21, Mn01 al Mn19, Ta02 al Ta19, Ge01, Ge03 al Ge06, Ge08, Ge10, Ge12 al Ge18.
UGA-1146	Usos permitidos	AC, Ag, FnM, GEx, If, Mn, TA.
	Usos NO permitidos	AHR, AHU, Cn, FM, Gln, ILg, IPs, Ps, TCn.
	Criterios	Ac01, Ac03 al Ac12, Ag01 al Ag12, Ag14 al Ag16, Ag18 al Ag20, Ag22, Ag23, Fn03 al Fn10, Ga01, Ga03 al Ga12, If03 al If05, If07, If08, If11 al If16, If20, If21, Mn01 al Mn19, Ta02 al Ta19, Ge01, Ge03 al Ge06, Ge08, Ge10, Ge12 al Ge18.
UGA-1162	Usos permitidos	Ag, FnM, If, Mn, TA.
	Usos NO permitidos	AC, AHR, AHU, Cn, FM, GEx, Gln, ILg, IPs, Ps, TCn.
	Criterios	Ag01 al Ag06, Ag08 al Ag12, Ag14 al Ag16, Ag18 al Ag20, Ag22, Ag23, Fn02 al Fn04, Fn06 al Fn10, If01 al If09, If11 al If16, If20, If21, Mn01 al Mn19, Ta02 al Ta19, Ge01, Ge03 al Ge06, Ge08, Ge10, Ge12 al Ge18.
UGA-1168	Usos permitidos	Ag, FM, FnM, If, Mn, TA.
	Usos NO permitidos	AC, AHR, AHU, Cn, GEx, Gln, ILg, IPs, Ps, TCn.
	Criterios	Ag01 al Ag12, Ag14 al Ag16, Ag18 al Ag23, Fn02 al Fn10, Fo01 al Fo06, If01 al If09, If11 al If16, If20, If21, Mn01 al Mn19, Ta02 al Ta19, Ge01, Ge03 al Ge06, Ge08, Ge10, Ge12 al Ge18.
UGA-1221	Usos permitidos	Ag, ILg, IPs, If, Mn.
	Usos NO permitidos	AC, AHR, AHU, Cn, FM, FnM, GEx, Gln, Ps, TA, TCn.
	Criterios	Ag01 al Ag12, Ag14 al Ag16, Ag18 al Ag20, Ag22, Ag23, If03 al If05, If07, If08, If11 al If16, If20, If21, In03 al In10, Ip01 al Ip15, Mn01 al Mn19, Ge01, Ge03 al Ge06, Ge08, Ge10, Ge12 al Ge18.
UGA-1228	Usos permitidos	Ag, ILg, IPs, If, Mn.
	Usos NO permitidos	Ac, AHR, AHU, Cn, FM, FnM, GEx, Gln, Ps, TA, TCn.
	Criterios	Ag01 al Ag12, Ag14 al Ag16, Ag18 al Ag20, Ag22, Ag23, If03 al If05, If07, If08, If11 al If16, If20, If21, In03 al In10, Ip01 al Ip15, Mn01 al Mn19, Ge01, Ge03 al Ge06, Ge08, Ge10, Ge12 al Ge18.
UGA-1229	Usos permitidos	AC, Ag, FM, FnM, GEx, If, Mn, TA.
	Usos NO permitidos	AHR, AHU, Cn, Gln, ILg, IPs, Ps, TCn.
	Criterios	Ac01, Ac03 al Ag01 al Ag12, Ag14 al Ag16, Ag18 al Ag23, Fn02 al Fn10, Fo01, Fo03 al Fo06,

Municipio de Tejupilco		
		Ag01 al Ag12, Ag14 al Ag16, Ag18 al Ag20, Ag22, Ag23, Fn02 al Fn10, Fo01 al Fo06, Ga03, Ga05 al Ga11, If01 al If09, If11 al If16, If20, If21, Mn01 al Mn19, Ta02 al Ta19, Ge01, Ge03 al Ge06, Ge08, Ge10, Ge12 al Ge18.
UGA-1232	Usos permitidos	Ag, FM, FnM, GEx, If, Mn, TA.
	Usos NO permitidos	AC, AHR, AHU, Cn, Gln, ILg, IPs, Ps, TCn.
	Criterios	Ag01 al Ag12, Ag14 al Ag16, Ag18 al Ag20, Ag22, Ag23, Fn02 al Fn10, Fo01 al Fo06, Ga03, Ga05 al Ga11, If01 al If09, If11 al If16, If20, If21, Mn01 al Mn19, Ta02 al Ta19, Ge01, Ge03 al Ge06, Ge08, Ge10, Ge12 al Ge18.
UGA-1255	Usos permitidos	Ag, FM, FnM, If, Mn, TA.
	Usos NO permitidos	AC, AHR, AHU, Cn, GEx, Gln, ILg, IPs, Ps, TCn.
	Criterios	Ag01 al Ag12, Ag14 al Ag16, Ag18 al Ag20, Ag22, Ag23, Fn02 al Fn10, Fo01 al Fo06, If01 al If09, If11 al If16, If20, If21, Mn01 al Mn19, Ta02 al Ta19, Ge01, Ge03 al Ge06, Ge08, Ge10, Ge12 al Ge18.
UGA-1256	Usos permitidos	Ag, FM, FnM, GEx, If, Mn, TA.
	Usos NO permitidos	AC, AHR, AHU, Cn, Gln, ILg, IPs, Ps, TCn.
	Criterios	Ag01 al Ag12, Ag14 al Ag16, Ag18 al Ag23, Fn02 al Fn10, Fo01 al Fo06, Ga02, Ga03, Ga05 al Ga11, If01 al If09, If11 al If16, If20, If21, Mn01 al Mn19, Ta02 al Ta19, Ge01, Ge03 al Ge06, Ge08, Ge10, Ge12 al Ge18.
UGA-1264	Usos permitidos	AC, Ag, FnM, GEx, If, Mn, TA.
	Usos NO permitidos	AHR, AHU, Cn, FM, Gln, ILg, IPs, Ps, TCn.
	Criterios	Ac01, Ac03 al Ac12, Ag01 al Ag12, Ag14 al Ag16, Ag18 al Ag23, Fn03 al Fn10, Ga01 al Ga12, If03 al If05, If07, If08, If11 al If16, If20, If21, Mn01 al Mn19, Ta02 al Ta19, Ge01, Ge03 al Ge06, Ge08, Ge10, Ge12 al Ge18.
UGA-1269	Usos permitidos	Ag, FM, FnM, GEx, If, Mn, TA.
	Usos NO permitidos	AC, AHR, AHU, Cn, Gln, ILg, IPs, Ps, TCn.
	Criterios	Ag01 al Ag12, Ag14 al Ag16, Ag18 al Ag20, Ag22, Ag23, Fn02 al Fn10, Fo01 al Fo06, Ga03, Ga05 al Ga11, If01 al If09, If11 al If16, If20, If21, Mn01 al Mn19, Ta02 al Ta19, Ge01, Ge03 al Ge06, Ge08, Ge10, Ge12 al Ge18.
UGA-1283	Usos permitidos	AC, Ag, FnM, GEx, If, Mn, TA.
	Usos NO permitidos	AHR, AHU, Cn, FM, Gln, ILg, IPs, Ps, TCn.
	Criterios	Ac01, Ac03 al Ac12, Ag01 al Ag07, Ag09 al Ag12, Ag14 al Ag20, Ag22, Ag23, Fn03 al Fn10, Ga01, Ga03 al Ga12, If03 al If08, If11 al If16, If20, If21, Mn01 al Mn19, Ta02 al Ta11, Ta13 al Ta19, Ge01, Ge03 al Ge06, Ge08, Ge10, Ge12 al Ge18.
UGA-1296	Usos permitidos	Ag, FnM, If, Mn, TA.
	Usos NO permitidos	AC, AHR, AHU, Cn, FM, GEx, Gln, ILg, IPs, Ps, TCn.
	Criterios	Ag01 al Ag12, Ag14 al Ag16, Ag18 al Ag23, Fn02 al Fn10, If01 al If09, If11 al If16, If20, If21, Mn01 al Mn19, Ta02 al Ta19, Ge01, Ge03 al Ge06, Ge08, Ge10, Ge12 al Ge18.
UGA-1297	Usos permitidos	Ag, FnM, If, Mn, TA.
	Usos NO permitidos	AC, AHR, AHU, Cn, FM, GEx, Gln, ILg, IPs, Ps, TCn.
	Criterios	Ag01 al Ag12, Ag14 al Ag16, Ag18 al Ag20, Ag22, Ag23, Fn02 al Fn10, If01 al If09, If11 al If16, If20, If21, Mn01 al Mn19, Ta02 al Ta19, Ge01, Ge03 al Ge06, Ge08, Ge10, Ge12 al Ge18.
Política Aprovechamiento sustentable - Conservación		
UGA-0949	Usos permitidos	AC, Ag, FM, FnM, GEx, If, Mn, TA.
	Usos NO permitidos	AHR, AHU, Cn, Gln, ILg, IPs, Ps, TCn.
	Criterios	Ac01, Ac03 al Ac12, Ag01 al Ag07, Ag09 al Ag12, Ag14 al Ag16, Ag18 al Ag20, Ag22, Ag23, Fn03 al Fn10, Fo01, Fo03 al Fo06, Ga01, Ga03 al Ga12, If03 al If08, If11 al If16, If20, If21, Mn01 al Mn19, Ta02 al Ta11, Ta13 al Ta19, Ge01, Ge03 al Ge06, Ge08, Ge10, Ge12 al Ge18.
UGA-0993	Usos permitidos	AC, Ag, FM, FnM, GEx, If, Mn, TA.
	Usos NO permitidos	AHR, AHU, Cn, Gln, ILg, IPs, Ps, TCn.
	Criterios	Ac01, Ac03 al Ac12, Ag01 al Ag07, Ag09 al Ag12, Ag14 al Ag16, Ag18 al Ag20, Ag22, Ag23, Fn03 al Fn10, Fo01, Fo03 al Fo06, Ga01, Ga03 al Ga12, If03 al If08, If11 al If16, If20, If21, Mn01 al Mn19, Ta02 al Ta11, Ta13 al Ta19, Ge01, Ge03 al Ge06, Ge08, Ge10, Ge12 al Ge18.
UGA-1054	Usos permitidos	AC, Ag, FM, FnM, GEx, If, Mn, TA.
	Usos NO permitidos	AHR, AHU, Cn, Gln, ILg, IPs, Ps, TCn.
	Criterios	Ac01, Ac03 al Ac12, Ag01 al Ag07, Ag09 al Ag12, Ag14 al Ag16, Ag18 al Ag20, Ag22, Ag23, Fn03 al Fn10, Fo01, Fo03 al Fo06, Ga01, Ga03 al Ga12, If03 al If08, If11 al If16, If20, If21, Mn01 al Mn19, Ta02 al Ta11, Ta13 al Ta19, Ge01, Ge03 al Ge06, Ge08, Ge10, Ge12 al Ge18.
UGA-1076	Usos permitidos	AC, Ag, FnM, GEx, If, Mn, Ps, TA.
	Usos NO permitidos	AHR, AHU, Cn, FM, Gln, ILg, IPs, TCn.
	Criterios	Ac01 al Ac09, Ac12, Ag01 al Ag07, Ag09 al Ag12, Ag14 al Ag16, Ag18 al Ag23, Fn03 al Fn10, Ga01 al Ga12, If03 al If08, If11 al If16, If20, If21, Mn01 al Mn19, Ta02 al Ta11, Ta13 al Ta19, Ge01, Ge03 al Ge06, Ge08, Ge10, Ge12 al Ge18.
UGA-1085	Usos permitidos	AC, AHR, FM, FnM, Gln, ILg, If, Mn, TA.
	Usos NO permitidos	Ag, AHU, Cn, GEx, IPs, Ps, TCn.
	Criterios	Ac01, Ac03 al Ac12, Fn03 al Fn10, Fo01, Fo03 al Fo06, Gi01 al Gi05, If03 al If08, If10 al If16, If20,

Municipio de Tejupilco		
		If21, In02 al In10, Mn01 al Mn19, Ta02 al Ta11, Ta13 al Ta19, Hr01 al Hr05, Hr07 al Hr14, Hr16 al Hr18, Ge01, Ge03 al Ge06, Ge08, Ge10, Ge12 al Ge18.
UGA-1105	Usos permitidos	AC, Ag, FM, FnM, GEX, If, Mn, TA.
	Usos NO permitidos	AHR, AHU, Cn, Gln, ILg, IPs, Ps, TCn.
	Criterios	Ac01, Ac03 al Ac12, Ag01 al Ag07, Ag09 al Ag12, Ag14 al Ag16, Ag18 al Ag23, Fn03 al Fn10, Fo01, Fo03 al Fo06, Ga01 al Ga12, If03 al If08, If11 al If16, If20, If21, Mn01 al Mn19, Ta02 al Ta11, Ta13 al Ta19, Ge01, Ge03 al Ge06, Ge08, Ge10, Ge12 al Ge18.
UGA-1113	Usos permitidos	AC, Ag, FM, FnM, GEX, If, Mn, TA.
	Usos NO permitidos	AHR, AHU, Cn, Gln, ILg, IPs, Ps, TCn.
	Criterios	Ac01, Ac03 al Ac12, Ag01 al Ag07, Ag09 al Ag12, Ag14 al Ag16, Ag18 al Ag20, Ag22, Ag23, Fn03 al Fn10, Fo01, Fo03 al Fo06, Ga01, Ga03 al Ga12, If03 al If08, If11 al If16, If20, If21, Mn01 al Mn19, Ta02 al Ta11, Ta13 al Ta19, Ge01, Ge03 al Ge06, Ge08, Ge10, Ge12 al Ge18.
UGA-1134	Usos permitidos	AC, Ag, FM, FnM, GEX, If, Mn, TA.
	Usos NO permitidos	AHR, AHU, Cn, Gln, ILg, IPs, Ps, TCn.
	Criterios	Ac01, Ac03 al Ac12, Ag01 al Ag07, Ag09 al Ag12, Ag14 al Ag16, Ag18 al Ag20, Ag22, Ag23, Fn03 al Fn10, Fo01, Fo03 al Fo06, Ga01, Ga03 al Ga12, If03 al If08, If11 al If16, If20, If21, Mn01 al Mn19, Ta02 al Ta11, Ta13 al Ta19, Ge01, Ge03 al Ge06, Ge08, Ge10, Ge12 al Ge18.
Política Conservación		
UGA-0889	Usos permitidos	FM, FnM, GEX, If, Mn, TA.
	Usos NO permitidos	AC, Ag, AHR, AHU, Cn, Gln, ILg, IPs, Ps, TCn.
	Criterios	Fn03 al Fn10, Fo03 al Fo06, Ga03, Ga05 al Ga11, If01 al If09, If11 al If16, If20, If21, Mn01 al Mn19, Ta02 al Ta11, Ta13 al Ta19, Ge01, Ge03 al Ge06, Ge08, Ge10, Ge12 al Ge18.
UGA-0893	Usos permitidos	FM, FnM, GEX, If, Mn, TA.
	Usos NO permitidos	AC, Ag, AHR, AHU, Cn, Gln, ILg, IPs, Ps, TCn.
	Criterios	Fn03 al Fn10, Fo03 al Fo06, Ga03, Ga05 al Ga11, If01 al If09, If11 al If16, If20, If21, Mn01 al Mn19, Ta02 al Ta11, Ta13 al Ta19, Ge01, Ge03 al Ge06, Ge08, Ge10, Ge12 al Ge18.
UGA-0956	Usos permitidos	FM, FnM, GEX, If, Mn, TA.
	Usos NO permitidos	AC, Ag, AHR, AHU, Cn, Gln, ILg, IPs, Ps, TCn.
	Criterios	Fn03 al Fn10, Fo03 al Fo06, Ga02, Ga03, Ga05 al Ga11, If01 al If09, If11 al If16, If20, If21, Mn01 al Mn19, Ta02 al Ta11, Ta13 al Ta19, Ge01, Ge03 al Ge06, Ge08, Ge10, Ge12 al Ge18.
UGA-1061	Usos permitidos	FM, FnM, GEX, If, Mn, TA.
	Usos NO permitidos	AC, Ag, AHR, AHU, Cn, Gln, ILg, IPs, Ps, TCn.
	Criterios	Fn03 al Fn10, Fo03 al Fo06, Ga03, Ga05 al Ga11, If01 al If09, If11 al If16, If20, If21, Mn01 al Mn19, Ta02 al Ta11, Ta13 al Ta19, Ge01, Ge03 al Ge06, Ge08, Ge10, Ge12 al Ge18.
UGA-1066	Usos permitidos	FM, FnM, GEX, If, Mn, TA.
	Usos NO permitidos	AC, Ag, AHR, AHU, Cn, Gln, ILg, IPs, Ps, TCn.
	Criterios	Fn03 al Fn10, Fo03 al Fo06, Ga03, Ga05 al Ga11, If01 al If09, If11 al If16, If20, If21, Mn01 al Mn19, Ta02 al Ta11, Ta13 al Ta19, Ge01, Ge03 al Ge06, Ge08, Ge10, Ge12 al Ge18.
UGA-1073	Usos permitidos	FM, FnM, GEX, If, Mn, TA.
	Usos NO permitidos	AC, Ag, AHR, AHU, Cn, Gln, ILg, IPs, Ps, TCn.
	Criterios	Fn03 al Fn10, Fo03 al Fo06, Ga03, Ga05 al Ga11, If01 al If09, If11 al If16, If20, If21, Mn01 al Mn19, Ta02 al Ta11, Ta13 al Ta19, Ge01, Ge03 al Ge06, Ge08, Ge10, Ge12 al Ge18.
UGA-1098	Usos permitidos	FM, FnM, GEX, If, Mn, TA.
	Usos NO permitidos	AC, Ag, AHR, AHU, Cn, Gln, ILg, IPs, Ps, TCn.
	Criterios	Fn03 al Fn10, Fo03 al Fo06, Ga03, Ga05 al Ga11, If01 al If09, If11 al If16, If20, If21, Mn01 al Mn19, Ta02 al Ta11, Ta13 al Ta19, Ge01, Ge03 al Ge06, Ge08, Ge10, Ge12 al Ge18.
UGA-1099	Usos permitidos	FM, FnM, GEX, If, Mn, TA.
	Usos NO permitidos	AC, Ag, AHR, AHU, Cn, Gln, ILg, IPs, Ps, TCn.
	Criterios	Fn03 al Fn10, Fo03 al Fo06, Ga03, Ga05 al Ga11, If01 al If09, If11 al If16, If20, If21, Mn01 al Mn19, Ta02 al Ta11, Ta13 al Ta19, Ge01, Ge03 al Ge06, Ge08, Ge10, Ge12 al Ge18.
UGA-1140	Usos permitidos	FM, FnM, GEX, If, Mn, TA.
	Usos NO permitidos	AC, Ag, AHR, AHU, Cn, Gln, ILg, IPs, Ps, TCn.
	Criterios	Fn03 al Fn10, Fo03 al Fo06, Ga03, Ga05 al Ga11, If01 al If09, If11 al If16, If20, If21, Mn01 al Mn19, Ta02 al Ta11, Ta13 al Ta19, Ge01, Ge03 al Ge06, Ge08, Ge10, Ge12 al Ge18.
UGA-1153	Usos permitidos	FM, FnM, GEX, If, Mn, TA.
	Usos NO permitidos	AC, Ag, AHR, AHU, Cn, Gln, ILg, IPs, Ps, TCn.
	Criterios	Fn03 al Fn10, Fo03 al Fo06, Ga03, Ga05 al Ga11, If01 al If09, If11 al If16, If20, If21, Mn01 al Mn19, Ta02 al Ta11, Ta13 al Ta19, Ge01, Ge03 al Ge06, Ge08, Ge10, Ge12 al Ge18.
UGA-1159	Usos permitidos	FM, FnM, GEX, If, Mn, TA.
	Usos NO permitidos	AC, Ag, AHR, AHU, Cn, Gln, ILg, IPs, Ps, TCn.
	Criterios	Fn03 al Fn10, Fo03 al Fo06, Ga03, Ga05 al Ga11, If01 al If09, If11 al If16, If20, If21, Mn01 al Mn19, Ta02 al Ta11, Ta13 al Ta19, Ge01, Ge03 al Ge06, Ge08, Ge10, Ge12 al Ge18.
UGA-1167	Usos permitidos	FM, FnM, GEX, If, Mn, TA.
	Usos NO permitidos	AC, Ag, AHR, AHU, Cn, Gln, ILg, IPs, Ps, TCn.
	Criterios	Fn03 al Fn10, Fo03 al Fo06, Ga03, Ga05 al Ga11, If01 al If09, If11 al If16, If20, If21, Mn01 al Mn19,

Municipio de Tejupilco		
		Ta02 al Ta11, Ta13 al Ta19, Ge01, Ge03 al Ge06, Ge08, Ge10, Ge12 al Ge18.
UGA-1171	Usos permitidos	FM, FnM, GEx, If, Mn, TA.
	Usos NO permitidos	AC, Ag, AHR, AHU, Cn, Gln, ILg, IPs, Ps, TCn.
	Criterios	Fn03 al Fn10, Fo03 al Fo06, Ga02, Ga03, Ga05 al Ga11, If01 al If09, If11 al If16, If20, If21, Mn01 al Mn19, Ta02 al Ta11, Ta13 al Ta19, Ge01, Ge03 al Ge06, Ge08, Ge10, Ge12 al Ge18.
UGA-1182	Usos permitidos	FM, FnM, GEx, If, Mn, TA.
	Usos NO permitidos	AC, Ag, AHR, AHU, Cn, Gln, ILg, IPs, Ps, TCn.
	Criterios	Fn03 al Fn10, Fo03 al Fo06, Ga03, Ga05 al Ga11, If01 al If09, If11 al If16, If20, If21, Mn01 al Mn19, Ta02 al Ta11, Ta13 al Ta19, Ge01, Ge03 al Ge06, Ge08, Ge10, Ge12 al Ge18.
UGA-1212	Usos permitidos	FM, FnM, GEx, If, Mn, TA.
	Usos NO permitidos	AC, Ag, AHR, AHU, Cn, Gln, ILg, IPs, Ps, TCn.
	Criterios	Fn03 al Fn10, Fo03 al Fo06, Ga02, Ga03, Ga05 al Ga11, If01 al If09, If11 al If16, If20, If21, Mn01 al Mn19, Ta02 al Ta11, Ta13 al Ta19, Ge01, Ge03 al Ge06, Ge08, Ge10, Ge12 al Ge18.
UGA-1234	Usos permitidos	FM, FnM, GEx, If, Mn, TA.
	Usos NO permitidos	AC, Ag, AHR, AHU, Cn, Gln, ILg, IPs, Ps, TCn.
	Criterios	Fn03 al Fn10, Fo03 al Fo06, Ga03, Ga05 al Ga11, If01 al If09, If11 al If16, If20, If21, Mn01 al Mn19, Ta02 al Ta11, Ta13 al Ta19, Ge01, Ge03 al Ge06, Ge08, Ge10, Ge12 al Ge18.
UGA-1367	Usos permitidos	FM, FnM, GEx, If, Mn, TA.
	Usos NO permitidos	Ac, Ag, AHR, AHU, Cn, Gln, ILg, IPs, Ps, TCn.
	Criterios	Fn03 al Fn10, Fo03 al Fo06, Ga02, Ga03, Ga05 al Ga11, If01 al If09, If11 al If16, If20, If21, Mn01 al Mn19, Ta02 al Ta11, Ta13 al Ta19, Ge01, Ge03 al Ge06, Ge08, Ge10, Ge12 al Ge18.
Política Protección		
UGA-0867	Usos permitidos	AC, Mn, Ps, TA.
	Usos NO permitidos	Ag, AHR, AHU, Cn, FM, FnM, GEx, Gln, ILg, IPs, If, TCn.
	Criterios	Ac01 al Ac04, Ac06 al Ac09, Ac12, Mn01 al Mn19, Ta01 al Ta11, Ta13, Ta14, Ta16 al Ta19, Ge01, Ge03 al Ge06, Ge08, Ge10, Ge12 al Ge18.
UGA-0874	Usos permitidos	FnM, Mn, TA.
	Usos NO permitidos	AC, Ag, AHR, AHU, Cn, FM, GEx, Gln, ILg, IPs, If, Ps, TCn.
	Criterios	Fn01, Fn03 al Fn10, Mn01 al Mn19, Ta01 al Ta11, Ta13, Ta14, Ta16 al Ta19, Ge01, Ge03 al Ge06, Ge08, Ge10, Ge12 al Ge18.
UGA-0880	Usos permitidos	AC, Mn, Ps, TA.
	Usos NO permitidos	Ag, AHR, AHU, Cn, FM, FnM, GEx, Gln, ILg, IPs, If, TCn.
	Criterios	Ac01 al Ac04, Ac06 al Ac09, Ac12, Mn01 al Mn19, Ta01 al Ta11, Ta13, Ta14, Ta16 al Ta19, Ge01, Ge03 al Ge06, Ge08, Ge10, Ge12 al Ge18.
UGA-0892	Usos permitidos	FnM, Mn, TA.
	Usos NO permitidos	AC, Ag, AHR, AHU, Cn, FM, GEx, Gln, ILg, IPs, If, Ps, TCn.
	Criterios	Fn01, Fn03 al Fn10, Mn01 al Mn19, Ta01 al Ta11, Ta13, Ta14, Ta16 al Ta19, Ge01, Ge03 al Ge06, Ge08, Ge10, Ge12 al Ge18.
UGA-0982	Usos permitidos	FnM, Mn, TA.
	Usos NO permitidos	AC, Ag, AHR, AHU, Cn, FM, GEx, Gln, ILg, IPs, If, Ps, TCn.
	Criterios	Fn01, Fn03 al Fn10, Mn01 al Mn19, Ta01 al Ta11, Ta13, Ta14, Ta16 al Ta19, Ge01, Ge03 al Ge06, Ge08, Ge10, Ge12 al Ge18.
UGA-1013	Usos permitidos	FnM, Mn, TA.
	Usos NO permitidos	AC, Ag, AHR, AHU, Cn, FM, GEx, Gln, ILg, IPs, If, Ps, TCn.
	Criterios	Fn01, Fn03 al Fn10, Mn01 al Mn19, Ta01 al Ta11, Ta13, Ta14, Ta16 al Ta19, Ge01, Ge03 al Ge06, Ge08, Ge10, Ge12 al Ge18.
UGA-1030	Usos permitidos	FnM, Mn, TA.
	Usos NO permitidos	AC, Ag, AHR, AHU, Cn, FM, GEx, Gln, ILg, IPs, If, Ps, TCn.
	Criterios	Fn01, Fn03 al Fn10, Mn01 al Mn19, Ta01 al Ta11, Ta13, Ta14, Ta16 al Ta19, Ge01, Ge03 al Ge06, Ge08, Ge10, Ge12 al Ge18.
UGA-1106	Usos permitidos	AC, Mn, Ps, TA.
	Usos NO permitidos	Ag, AHR, AHU, Cn, FM, FnM, GEx, Gln, ILg, IPs, If, TCn.
	Criterios	Ac01 al Ac04, Ac06 al Ac09, Ac12, Mn01 al Mn19, Ta01 al Ta11, Ta13, Ta14, Ta16 al Ta19, Ge01, Ge03 al Ge06, Ge08, Ge10, Ge12 al Ge18.
UGA-1219	Usos permitidos	FnM, Mn, TA.
	Usos NO permitidos	AC, Ag, AHR, AHU, Cn, FM, GEx, Gln, ILg, IPs, If, Ps, TCn.
	Criterios	Fn01, Fn03 al Fn10, Mn01 al Mn19, Ta01 al Ta11, Ta13, Ta14, Ta16 al Ta19, Ge01, Ge03 al Ge06, Ge08, Ge10, Ge12 al Ge18.
UGA-1248	Usos permitidos	AC, Mn, Ps, TA.
	Usos NO permitidos	Ag, AHR, AHU, Cn, FM, FnM, GEx, Gln, ILg, IPs, If, TCn.
	Criterios	Ac01 al Ac04, Ac06 al Ac09, Ac12, Mn01 al Mn19, Ta01 al Ta11, Ta13, Ta14, Ta16 al Ta19, Ge01, Ge03 al Ge06, Ge08, Ge10, Ge12 al Ge18.
UGA-1295	Usos permitidos	FnM, Mn, TA.
	Usos NO permitidos	AC, Ag, AHR, AHU, Cn, FM, GEx, Gln, ILg, IPs, If, Ps, TCn.
	Criterios	Fn01, Fn03 al Fn10, Mn01 al Mn19, Ta01 al Ta11, Ta13, Ta14, Ta16 al Ta19, Ge01, Ge03 al Ge06,

Municipio de Tejupilco		
		Ge08, Ge10, Ge12 al Ge18.
UGA-1300	Usos permitidos	FnM, Mn, TA.
	Usos NO permitidos	AC, Ag, AHR, AHU, Cn, FM, GEx, Gln, ILg, IPs, If, Ps, TCn.
	Criterios	Fn01, Fn03 al Fn10, Mn01 al Mn19, Ta01 al Ta11, Ta13, Ta14, Ta16 al Ta19, Ge01, Ge03 al Ge06, Ge08, Ge10, Ge12 al Ge18.
UGA-1316	Usos permitidos	AC, Mn, Ps, TA.
	Usos NO permitidos	Ag, AHR, AHU, Cn, FM, FnM, GEx, Gln, ILg, IPs, If, TCn.
	Criterios	Ac01 al Ac04, Ac06 al Ac09, Ac12, Mn01 al Mn19, Ta01 al Ta11, Ta13, Ta14, Ta16 al Ta19, Ge01, Ge03 al Ge06, Ge08, Ge10, Ge12 al Ge18.
UGA-1341	Usos permitidos	FnM, Mn, TA.
	Usos NO permitidos	Ac, Ag, AHR, AHU, Cn, FM, GEx, Gln, ILg, IPs, If, Ps, TCn.
	Criterios	Fn01, Fn03 al Fn10, Mn01 al Mn19, Ta01 al Ta11, Ta13, Ta14, Ta16 al Ta19, Ge01, Ge03 al Ge06, Ge08, Ge10, Ge12 al Ge18.
UGA-1357	Usos permitidos	AC, Mn, Ps, TA.
	Usos NO permitidos	Ag, AHR, AHU, Cn, FM, FnM, GEx, Gln, ILg, IPs, If, TCn.
	Criterios	Ac01 al Ac04, Ac06 al Ac09, Ac12, Mn01 al Mn19, Ta01 al Ta11, Ta13, Ta14, Ta16 al Ta19, Ge01, Ge03 al Ge06, Ge08, Ge10, Ge12 al Ge18.

Municipio de Temamatla

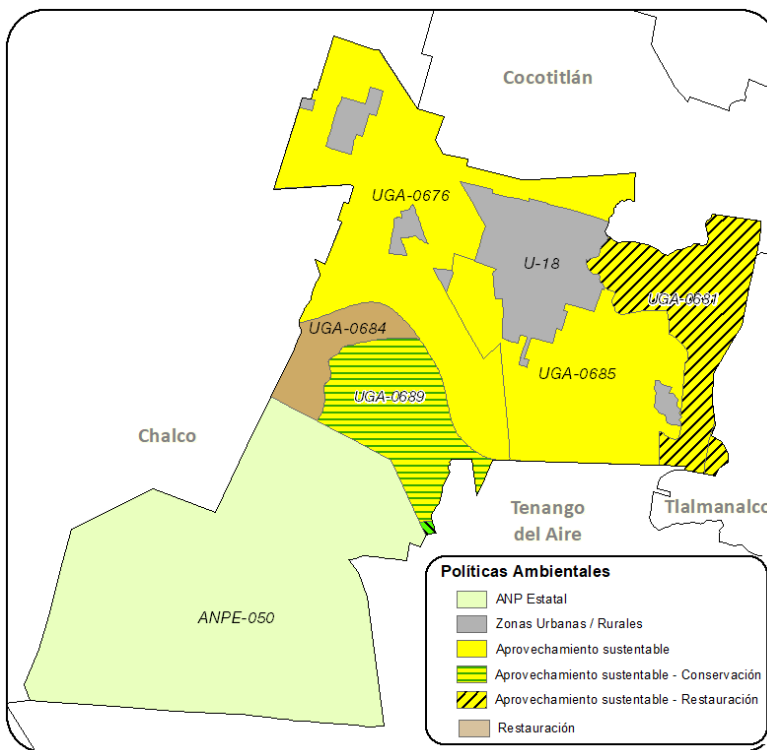

Municipio de Temamatla		
Política ANP Estatal		
ANPE-050	Usos permitidos	Usos permitidos conforme al Decreto y Programa de Manejo.
	Usos NO permitidos	Usos no permitidos conforme al Decreto y Programa de Manejo.
	Criterios	Ac02, Ac04, Ac06, Ac07, Ac09, Ac12, Ag02 al Ag05, Ag09 al Ag13, Ag15, Ag16, Ag18, Co01, Co02, Co05 al Co09, Co15, Co16, Co18, Fn01, Fn02, Fn04, Fn05, Fn07, Fn08, Fo01, Fo03, Fo06, Ga01, Ga05 al Ga08, Gi01, Gi02, If01, If02, If04, If05, If07, If08, If11, If12, If15, If16, If20, If21, In01 al In04, In07, In08, Mn01 al Mn19, Pe05, Tu01 al Tu03, Tu05, Tu06, Tu09, Tu11, Tu12, Ta01 al Ta05, Ta09, Ta11, Ta12, Ta14 al Ta18, Hr02, Hr06 al Hr08, Hr10 al Hr12, Hu02, Ge01 al Ge09, Ge11 al Ge20.

Municipio de Temamatla		
Política Zonas Urbanas-Urbanizables		
U-18	Usos permitidos	Usos definidos conforme al Plan Municipal de Desarrollo Urbano.
	Usos NO permitidos	Conforme al Plan Municipal de Desarrollo Urbano.
	Criterios	Ag02, Ag10, Ag12, Ag21, Co04, Co07, Co10, Ga01, Gi01, Gi02, Gi04, If03, If04, If08, If10, If12, If14, If15, If17, If20, If21, In02 al In10, Ip01 al Ip15, Tu01, Tu02, Tu05, Tu06, Tu09, Tu11, Tu12, Ta03 al Ta05, Ta10, Ta11, Ta17, Ta18, Hr01 al Hr04, Hr05, Hr07 al Hr12, Hr14 al Hr19, Ge02, Ge04, Ge05, Ge08, Ge10 al Ge12, Ge14, Ge15.
Política Aprovechamiento sustentable		
UGA-0676	Usos permitidos	AC, Ag, GEx, If, Mn, TA.
	Usos NO permitidos	AHR, AHU, Cn, FM, FnM, Gln, ILg, IPs, Ps, TCn.
	Criterios	Ac01, Ac03 al Ac12, Ag01 al Ag03, Ag05, Ag07, Ag10 al Ag15, Ag18, Ag23, Ga01, Ga04, Ga12, If03 al If05, If07, If08, If11 al If16, If20, If21, Mn01 al Mn19, Ta03, Ta04, Ta06 al Ta11, Ta13 al Ta17, Ta19, Ge01, Ge03 al Ge06, Ge08, Ge10, Ge12 al Ge18.
UGA-0685	Usos permitidos	AC, AHR, AHU, GEx, ILg, If, Mn, TA, TCn.
	Usos NO permitidos	Ag, Cn, FM, FnM, Gln, IPs, Ps.
	Criterios	Ac01, Ac03 al Ac12, Ga01, Ga04, Ga12, If04, If05, If07, If10 al If16, If20, If21, In02 al In10, Mn01 al Mn19, Tu01 al Tu13, Ta03, Ta04, Ta06 al Ta11, Ta13 al Ta17, Ta19, Hr02 al Hr05, Hr07 al Hr13, Hr16 al Hr19, Hu01, Hu03, Hu04, Hu07 al Hu20, Ge01, Ge03 al Ge06, Ge08, Ge10, Ge12 al Ge18.
Política Restauración		
UGA-0684	Usos permitidos	Ag, FM, FnM, GEx, If, Mn, TA.
	Usos NO permitidos	AC, AHR, AHU, Cn, Gln, ILg, IPs, Ps, TCn.
	Criterios	Ag01 al Ag12, Ag14 al Ag16, Ag18 al Ag20, Ag22, Ag23, Fn02 al Fn10, Fo02 al Fo06, Ga03, Ga05 al Ga11, If01 al If09, If11 al If16, If20, If21, Mn01 al Mn19, Ta02 al Ta19, Ge01, Ge03 al Ge06, Ge08, Ge10, Ge12 al Ge18.
Política Aprovechamiento sustentable – Restauración		
UGA-0681	Usos permitidos	AC, Ag, AHR, GEx, ILg, If, Mn, TA, TCn.
	Usos NO permitidos	AHU, Cn, FM, FnM, Gln, IPs, Ps.
	Criterios	Ac01, Ac03 al Ac12, Ag01 al Ag05, Ag07, Ag10 al Ag12, Ag14 al Ag16, Ag18, Ag19, Ag22, Ag23, Ga01, Ga04, Ga12, If04, If05, If07, If10 al If16, If20, If21, In02 al In10, Mn01 al Mn19, Tu01 al Tu13, Ta03, Ta04, Ta06 al Ta11, Ta13 al Ta17, Ta19, Hr01 al Hr05, Hr07 al Hr14, Hr16 al Hr19, Ge01, Ge03 al Ge06, Ge08, Ge10, Ge12 al Ge18.
UGA-0691	Usos permitidos	Ac, Ag, GEx, ILg, If, Mn, TA.
	Usos NO permitidos	AHR, AHU, Cn, FM, FnM, Gln, IPs, Ps, TCn.
	Criterios	Ac01, Ac03 al Ac12, Ag01 al Ag05, Ag07, Ag10 al Ag16, Ag18, Ag19, Ag22, Ag23, Ga01, Ga04, Ga12, If03 al If05, If07, If08, If11 al If16, If20, If21, In01, In03 al In10, Mn01 al Mn19, Ta03, Ta04, Ta06 al Ta11, Ta13 al Ta17, Ta19, Ge01, Ge03 al Ge06, Ge08, Ge10, Ge12 al Ge18.
Política Aprovechamiento sustentable – Conservación		
UGA-0689	Usos permitidos	AC, Ag, FM, FnM, GEx, If, Mn, TA.
	Usos NO permitidos	AHR, AHU, Cn, Gln, ILg, IPs, Ps, TCn.
	Criterios	Ac01, Ac03 al Ac12, Ag01 al Ag07, Ag09 al Ag12, Ag14 al Ag20, Ag22, Ag23, Fn03 al Fn10, Fo01, Fo03 al Fo06, Ga01, Ga03 al Ga12, If03 al If08, If11 al If16, If20, If21, Mn01 al Mn19, Ta02 al Ta11, Ta13 al Ta19, Ge01, Ge03, Ge04 al Ge06, Ge08, Ge10, Ge12 al Ge18.
Aprovechamiento sustentable-Restauración		
UGA-0699	Usos permitidos	Ag, FM, FnM, GEx, If, Mn, TA.
	Usos NO permitidos	Ac, AHR, AHU, Cn, Gln, ILg, IPs, Ps, TCn.
	Criterios	Ag01 al Ag12, Ag14 al Ag16, Ag18 al Ag20, Ag22, Ag23, Fn02 al Fn10, Fo02 al Fo06, Ga03, Ga05 al Ga11, If01 al If09, If11 al If16, If20, If21, Mn01 al Mn19, Ta02 al Ta19, Ge01, Ge03 al Ge06, Ge08, Ge10, Ge12 al Ge18.

Municipio de Temascalapa

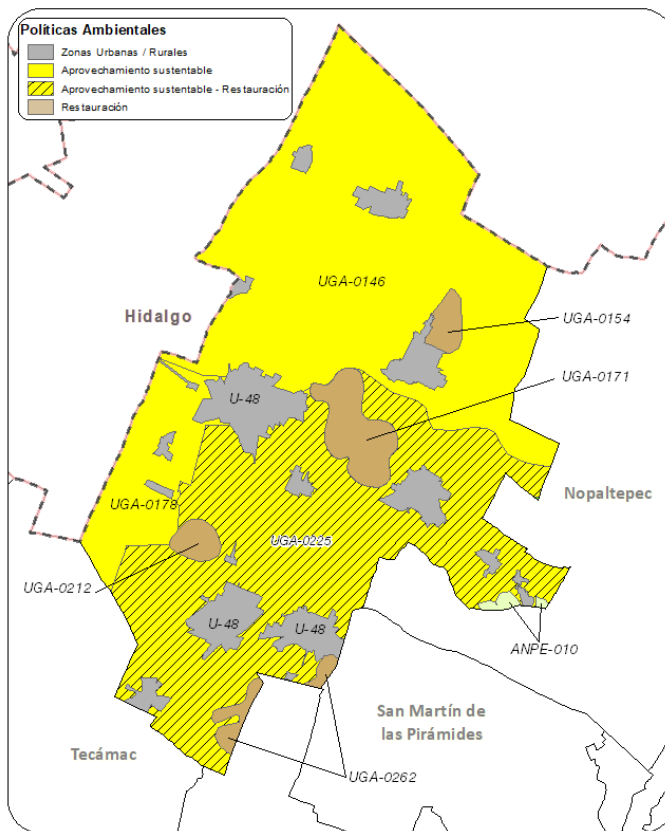

Municipio de Temascalapa		
Política ANP Estatal		
ANPE-010	Usos permitidos	Usos permitidos conforme al Decreto y Programa de Manejo.
	Usos NO permitidos	Usos no permitidos conforme al Decreto y Programa de Manejo.
	Criterios	Ac09, Ac12, Co01, Co04, Co05, Co07, Co15, Co16, Co18, Fn01, Fn08, If07, If15, If16, If21, Ta02 al Ta07, Ta09, Ta12, Ta14 al Ta18, Ge01 al Ge13, Ge20.
Política Aprovechamiento sustentable		
UGA-0146	Usos permitidos	AC, Ag, GEx, If, Mn, TA.
	Usos NO permitidos	AHR, AHU, Cn, FM, FnM, Gln, ILg, IPs, Ps, TCn.
	Criterios	Ac01, Ac03 al Ac12, Ag01 al Ag03, Ag05, Ag07, Ag10 al Ag15, Ag18, Ag21, Ag23, Ga01, Ga02, Ga04, Ga12, If03 al If05, If07, If08, If11 al If16, If20, If21, Mn01 al Mn19, Ta03, Ta04, Ta06 al Ta11, Ta13 al Ta17, Ta19, Ge01, Ge03 al Ge06, Ge08, Ge10, Ge12 al Ge18.
UGA-0178	Usos permitidos	AC, Ag, GEx, ILg, If, Mn, TA.
	Usos NO permitidos	AHR, AHU, Cn, FM, FnM, Gln, IPs, Ps, TCn.
	Criterios	Ac01, Ac03 al Ac12, Ag01 al Ag05, Ag07, Ag10 al Ag16, Ag18, Ag19, Ag22, Ag23, Ga01, Ga04, Ga12, If03 al If05, If07, If08, If11 al If16, If20, If21, In01, In03 al In10, Mn01 al Mn19, Ta03, Ta04, Ta06 al Ta11, Ta13 al Ta17, Ta19, Ge01, Ge03 al Ge06, Ge08, Ge10, Ge12 al Ge18.
Política Zonas Urbanas-Urbanizables		
U-48	Usos permitidos	Usos definidos conforme al Plan Municipal de Desarrollo Urbano.
	Usos NO permitidos	Conforme al Plan Municipal de Desarrollo Urbano.
	Criterios	Ag02, Ag10, Ag12, Ag21, Co04, Co07, Co10, Ga01, Gi01, Gi02, Gi04, If03, If04, If08, If10, If12, If14, If15, If17, If20, If21, In02 al In10, Ip01 al Ip15, Tu01, Tu02, Tu05, Tu09, Tu11, Tu12, Ta03 al Ta05, Ta10, Ta11, Ta17, Ta18, Hr01 al Hr04, Hr05, Hr07 al Hr12, Hr14 al Hr19, Ge02, Ge04, Ge05, Ge08, Ge10 al Ge12, Ge14, Ge15.
Política Restauración		
UGA-0154	Usos permitidos	Ag, FnM, If, Mn, TA.
	Usos NO permitidos	AC, AHR, AHU, Cn, FM, GEx, Gln, ILg, IPs, Ps, TCn.
	Criterios	Ag01 al Ag12, Ag14 al Ag16, Ag18 al Ag23, Fn02 al Fn10, If01 al If09, If11 al If16, If20, If21, Mn01 al Mn19, Ta02 al Ta19, Ge01, Ge03 al Ge06, Ge08, Ge10, Ge12 al Ge18.

Municipio de Temascalapa		
UGA-0171	Usos permitidos	Ag, FnM, If, Mn, TA.
	Usos NO permitidos	AC, AHR, AHU, Cn, FM, GEx, Gln, ILg, IPs, Ps, TCn.
	Criterios	Ag01 al Ag12, Ag14 al Ag16, Ag18 al Ag23, Fn02 al Fn10, If01 al If09, If11 al If16, If20, If21, Mn01 al Mn19, Ta02 al Ta19, Ge01, Ge03 al Ge06, Ge08, Ge10, Ge12 al Ge18.
UGA-0212	Usos permitidos	Ag, FnM, If, Mn, TA.
	Usos NO permitidos	AC, AHR, AHU, Cn, FM, GEx, Gln, ILg, IPs, Ps, TCn.
	Criterios	Ag01 al Ag12, Ag14 al Ag16, Ag18 al Ag20, Ag22, Ag23, Fn02 al Fn10, If01 al If09, If11 al If16, If20, If21, Mn01 al Mn19, Ta02 al Ta19, Ge01, Ge03 al Ge06, Ge08, Ge10, Ge12 al Ge18.
UGA-0262	Usos permitidos	Ag, FnM, If, Mn, TA.
	Usos NO permitidos	AC, AHR, AHU, Cn, FM, GEx, Gln, ILg, IPs, Ps, TCn.
	Criterios	Ag01 al Ag12, Ag14 al Ag16, Ag18 al Ag23, Fn02 al Fn10, If01 al If09, If11 al If16, If20, If21, Mn01 al Mn19, Ta02 al Ta19, Ge01, Ge03 al Ge06, Ge08, Ge10, Ge12 al Ge18.
Política Aprovechamiento sustentable - Restauración		
UGA-0225	Usos permitidos	Ag, FnM, GEx, If, Mn, TA.
	Usos NO permitidos	AC, AHR, AHU, Cn, FM, Gln, ILg, IPs, Ps, TCn.
	Criterios	Ag01 al Ag12, Ag14 al Ag23, Fn02 al Fn10, Ga02, If03 al If05, If07, If08, If11 al If16, If20, If21, Mn01 al Mn19, Ta02 al Ta19, Ge01, Ge03 al Ge06, Ge08, Ge10, Ge12 al Ge18.
Conservación-Restauración		
UGA-0207	Usos permitidos	Ag, FnM, GEx, If, Mn, TA.
	Usos NO permitidos	Ac, AHR, AHU, Cn, FM, Gln, ILg, IPs, Ps, TCn.
	Criterios	Ag01 al Ag12, Ag14 al Ag16, Ag18 al Ag20, Ag22, Ag23, Fn02 al Fn10, Ga03, Ga05 al Ga11, If01 al If09, If11 al If16, If20, If21, Mn01 al Mn19, Ta02 al Ta19, Ge01, Ge03 al Ge06, Ge08, Ge10, Ge12 al Ge18.

Municipio de Temascalcingo

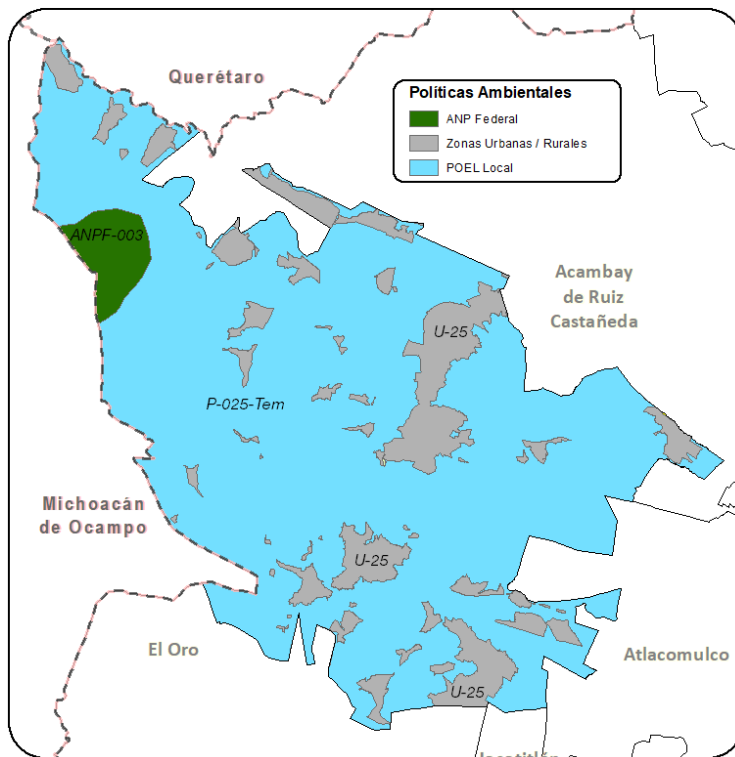

Municipio de Temascalcingo		
Política ANP Federal		
ANPF-003	Usos permitidos	Usos permitidos conforme al Decreto y Programa de Manejo.
	Usos NO permitidos	Usos no permitidos conforme al Decreto y Programa de Manejo.
	Criterios	Ac04, Ac06, Ac07, Ac09, Ac12, Ag15, Fn01, Fn04, Fo01, Fo03, If07, If08, If15, If16, If21, Mn01 al Mn19, Ge01, Ge02, Ge04 al Ge09, Ge11 al Ge14, Ge17 al Ge20.

ANP Estatal		
ANPE-030	Usos permitidos	Usos permitidos conforme al Decreto y Programa de Manejo.
	Usos NO permitidos	Usos no permitidos conforme al Decreto y Programa de Manejo.
	Criterios	Ac09, Ac12, Co01, Co04, Co05, Co07, Co15, Co16, Co18, Fn01, Fn08, If07, If15, If16, If21, Ta02 al Ta07, Ta09, Ta12, Ta14 al Ta18, Ge01 al Ge13, Ge20.
Política Zonas Urbanas-Urbanizables		
U-25	Usos permitidos	Usos definidos conforme al Plan Municipal de Desarrollo Urbano.
	Usos NO permitidos	Conforme al Plan Municipal de Desarrollo Urbano.
	Criterios	Ag02, Ag10, Ag12, Ag21, Co04, Co07, Co10, Ga01, Gi01, Gi02, Gi04, If03, If04, If08, If10, If12, If14, If15, If17, If20, If21, In02 al In10, Ip01 al Ip15, Tu01, Tu02, Tu05, Tu06, Tu09, Tu11, Tu12, Ta03 al Ta05, Ta10, Ta11, Ta17, Ta18, Hr01 al Hr04, Hr05, Hr07 al Hr12, Hr14 al Hr19, Ge02, Ge04, Ge05, Ge08, Ge10 al Ge12, Ge14, Ge15.
Política POEL Local		
P-025-Tem	Usos permitidos	AC, Ag, AHR, FM, FnM, GEx, Gln, ILg, If.
	Usos NO permitidos	AHU, Cn, IPs, Mn, Ps, TA, TCn.
	Criterios	Ac01 al Ac12, Ag01 al Ag04, Ag06 al Ag14, Ag16, Ag18, Ag19, Ag21, Ag22, Fn01 al Fn08, Fn10, Fo01 al Fo06, Ga01 al Ga12, Gi01 al Gi08, If01, If02, If04, If05, If07, If08, If10, If13 al If16, If18, If20, If21, In01 al In06, Hr08, Hr10, Ge01 al Ge06, Ge12 al Ge15, Ge17, Ge18.

Municipio de Temascaltepec

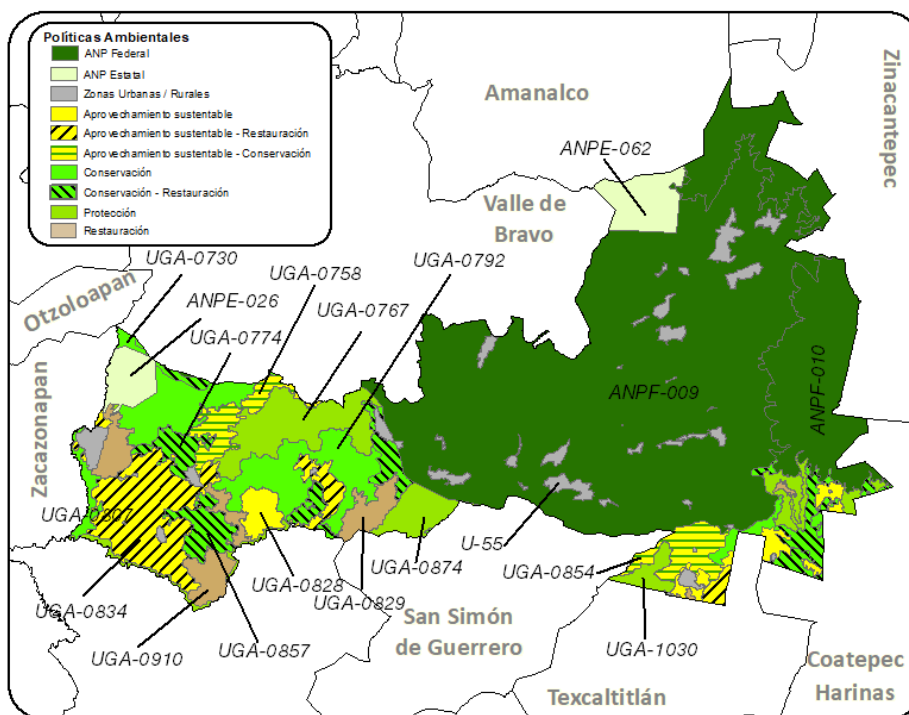

Municipio de Temascaltepec		
Política ANP Estatal		
ANPE-026	Usos permitidos	Usos permitidos conforme al Decreto y Programa de Manejo.
	Usos NO permitidos	Usos no permitidos conforme al Decreto y Programa de Manejo.
	Criterios	Ac02, Ac04, Ac06, Ac07, Ac09, Ac12, Ag02 al Ag05, Ag09 al Ag13, Ag15, Ag16, Ag18, Co01, Co02, Co05 al Co09, Co15, Co16, Co18, Fn01, Fn02, Fn04, Fn05, Fn07, Fn08, Fo01, Fo03, Fo06, Ga01, Ga05 al Ga08, Gi01, Gi02, If01, If02, If04, If05, If07, If08, If11, If12, If15, If16, If20, If21, In01 al In04, In07, In08, Mn01 al Mn19, Pe05, Tu01 al Tu03, Tu05, Tu06, Tu09, Tu11, Tu12, Ta01 al Ta05, Ta09, Ta11, Ta12, Ta14 al Ta18, Hr02, Hr06 al Hr08, Hr10 al Hr12, Hu02, Ge01 al Ge09, Ge11 al Ge20.
ANPE-062	Usos permitidos	Usos permitidos conforme al Decreto y Programa de Manejo.
	Usos NO permitidos	Usos no permitidos conforme al Decreto y Programa de Manejo.

Municipio de Temascaltepec		
Criterios		Ac02, Ac04, Ac06, Ac07, Ac09, Ac12, Ag02 al Ag05, Ag09 al Ag13, Ag15, Ag16, Ag18, Co01, Co02, Co05 al Co09, Co15, Co16, Co18, Fn01, Fn02, Fn04, Fn05, Fn07, Fn08, Fo01, Fo03, Fo06, Ga01, Ga05 al Ga08, Gi01, Gi02, If01, If02, If04, If05, If07, If08, If11, If12, If15, If16, If20, If21, In01 al In04, In07, In08, Mn01 al Mn19, Pe05, Tu01 al Tu03, Tu05, Tu06, Tu09, Tu11, Tu12, Ta01 al Ta05, Ta09, Ta11, Ta12, Ta14 al Ta18, Hr02, Hr06 al Hr08, Hr10 al Hr12, Hu02, Ge01 al Ge09, Ge11 al Ge20.
Política ANP Federal		
ANPF-009	Usos permitidos	Usos permitidos conforme al Decreto y Programa de Manejo.
	Usos NO permitidos	Usos no permitidos conforme al Decreto y Programa de Manejo.
	Criterios	Ac04, Ac06, Ac07, Ac09, Ac12, Ag15, Fn01, Fn04, Fo01, Fo03, If07, If08, If15, If16, If21, Mn01 al Mn20, Ge01, Ge02, Ge04 al Ge09, Ge11 al Ge14, Ge17 al Ge20.
ANPF-010	Usos permitidos	Usos permitidos conforme al Decreto y Programa de Manejo.
	Usos NO permitidos	Usos no permitidos conforme al Decreto y Programa de Manejo.
	Criterios	Ac04, Ac06, Ac07, Ac09, Ac12, Ag15, Fn01, Fn04, Fo01, Fo03, If07, If08, If15, If16, If21, Ge01, Ge02, Ge04 al Ge13, Ge17 al Ge20.
Política Zonas Urbanas-Urbanizables		
U-55	Usos permitidos	Usos definidos conforme al Plan Municipal de Desarrollo Urbano.
	Usos NO permitidos	Conforme al Plan Municipal de Desarrollo Urbano.
	Criterios	Ag02, Ag10, Ag12, Ag21, Co04, Co07, Co10, Ga01, Gi01, Gi02, Gi04, If03, If04, If08, If10, If12, If14, If15, If17, If20, If21, In02 al In10, Ip01 al Ip15, Tu01, Tu02, Tu05, Tu06, Tu09, Tu11, Tu12, Ta03 al Ta05, Ta10, Ta11, Ta17, Ta18, Hr01 al Hr04, Hr05, Hr07 al Hr12, Hr14 al Hr19, Ge02, Ge04, Ge05, Ge08, Ge10 al Ge12, Ge14, Ge15.
Política Aprovechamiento sustentable		
UGA-0816	Usos permitidos	AC, Ag, GEx, ILg, If, Mn, TA.
	Usos NO permitidos	AHR, AHU, Cn, FM, FnM, Gln, IPs, Ps, TCn.
	Criterios	Ac01, Ac03 al Ac12, Ag01 al Ag05, Ag07, Ag10 al Ag19, Ag21 al Ag23, Ga01, Ga02, Ga04, Ga12, If03 al If05, If07, If08, If11 al If16, If20, If21, In01, In03 al In10, Mn01 al Mn19, Ta03, Ta04, Ta06 al Ta11, Ta13 al Ta17, Ta19, Ge01, Ge03 al Ge06, Ge08, Ge10, Ge12 al Ge18.
UGA-0828	Usos permitidos	AC, Ag, AHR, GEx, Gln, ILg, If, Mn, TA, TCn.
	Usos NO permitidos	AHU, Cn, FM, FnM, IPs, Ps.
	Criterios	Ac01, Ac03 al Ac12, Ag01 al Ag05, Ag07, Ag10 al Ag16, Ag18, Ag19, Ag21 al Ag23, Ga01, Ga02, Ga04, Ga12, Gi01 al Gi05, If03 al If05, If07, If08, If10 al If16, If20, If21, In01, In03 al In10, Mn01 al Mn19, Tu01 al Tu13, Ta03, Ta04, Ta06 al Ta11, Ta13 al Ta17, Ta19, Hr01 al Hr05, Hr07 al Hr18, Ge01, Ge03 al Ge06, Ge08, Ge10, Ge12 al Ge18.
UGA-0901	Usos permitidos	AC, Ag, GEx, ILg, If, Mn, TA.
	Usos NO permitidos	AHR, AHU, Cn, FM, FnM, Gln, IPs, Ps, TCn.
	Criterios	Ac01, Ac03 al Ac12, Ag01 al Ag05, Ag07, Ag10 al Ag16, Ag18, Ag19, Ag22, Ag23, Ga01, Ga04, Ga12, If03 al If05, If07, If08, If11 al If16, If20, If21, In01, In03 al In10, Mn01 al Mn19, Ta03, Ta04, Ta06 al Ta11, Ta13 al Ta17, Ta19, Ge01, Ge03 al Ge06, Ge08, Ge10, Ge12 al Ge18.
UGA-0940	Usos permitidos	AC, Ag, GEx, ILg, If, Mn, TA.
	Usos NO permitidos	AHR, AHU, Cn, FM, FnM, Gln, IPs, Ps, TCn.
	Criterios	Ac01, Ac03 al Ac12, Ag01 al Ag05, Ag07, Ag10 al Ag16, Ag18, Ag19, Ag21 al Ag23, Ga01, Ga02, Ga04, Ga12, If03 al If05, If07, If08, If11 al If16, If20, If21, In01, In03 al In10, Mn01 al Mn19, Ta03, Ta04, Ta06 al Ta11, Ta13 al Ta17, Ta19, Ge01, Ge03 al Ge06, Ge08, Ge10, Ge12 al Ge18.
UGA-0972	Usos permitidos	AC, Ag, GEx, If, Mn, TA.
	Usos NO permitidos	AHR, AHU, Cn, FM, FnM, Gln, ILg, IPs, Ps, TCn.
	Criterios	Ac01, Ac03 al Ac12, Ag01 al Ag03, Ag05, Ag07, Ag10 al Ag15, Ag18, Ag21, Ag23, Ga01, Ga02, Ga04, Ga12, If03 al If05, If07, If08, If11 al If16, If20, If21, Mn01 al Mn19, Ta03, Ta04, Ta06 al Ta11, Ta13 al Ta17, Ta19, Ge01, Ge03 al Ge06, Ge08, Ge10, Ge12 al Ge18.
Política Conservación - Restauración		
UGA-0723	Usos permitidos	Ag, FM, FnM, GEx, If, TA.
	Usos NO permitidos	AC, AHR, AHU, Cn, Gln, ILg, IPs, Mn, Ps, TCn.
	Criterios	Ag01 al Ag12, Ag14 al Ag16, Ag18 al Ag23, Fn02 al Fn10, Fo02 al Fo06, Ga02, Ga03, Ga05 al Ga11, If01 al If09, If11 al If16, If20, If21, Ta02 al Ta19, Ge01, Ge03 al Ge06, Ge08, Ge10, Ge12 al Ge18.
UGA-0746	Usos permitidos	Ag, FM, FnM, GEx, If, TA.
	Usos NO permitidos	AC, AHR, AHU, Cn, Gln, ILg, IPs, Mn, Ps, TCn.
	Criterios	Ag01 al Ag12, Ag14 al Ag16, Ag18 al Ag20, Ag22, Ag23, Fn02 al Fn10, Fo02 al Fo06, Ga03, Ga05 al Ga11, If01 al If09, If11 al If16, If20, If21, Ta02 al Ta19, Ge01, Ge03 al Ge06, Ge08, Ge10, Ge12 al Ge18.
UGA-0774	Usos permitidos	Ag, FM, FnM, GEx, If, Mn, TA.
	Usos NO permitidos	AC, AHR, AHU, Cn, Gln, ILg, IPs, Ps, TCn.
	Criterios	Ag01 al Ag12, Ag14 al Ag16, Ag18 al Ag23, Fn02 al Fn10, Fo02 al Fo06, Ga02, Ga03, Ga05 al Ga11, If01 al If09, If11 al If16, If20, If21, Mn01 al Mn19, Ta02 al Ta19, Ge01, Ge03 al Ge06, Ge08, Ge10, Ge12 al Ge18.

Municipio de Temascaltepec		
UGA-0779	Usos permitidos	Ag, FM, FnM, GEx, If, Mn, TA.
	Usos NO permitidos	AC, AHR, AHU, Cn, Gln, ILg, IPs, Ps, TCn.
	Criterios	Ag01 al Ag12, Ag14 al Ag16, Ag18 al Ag23, Fn02 al Fn10, Fo02 al Fo06, Ga02, Ga03, Ga05 al Ga11, If01 al If09, If11 al If16, If20, If21, Mn01 al Mn19, Ta02 al Ta19, Ge01, Ge03 al Ge06, Ge08, Ge10, Ge12 al Ge18.
UGA-0787	Usos permitidos	FnM, Mn, TA.
	Usos NO permitidos	AC, Ag, AHR, AHU, Cn, FM, GEx, Gln, ILg, IPs, If, Ps, TCn.
	Criterios	Fn02 al Fn10, Mn01 al Mn19, Ta02 al Ta19, Ge01 al Ge06, Ge08, Ge10, Ge12 al Ge18.
UGA-0795	Usos permitidos	Ag, FM, FnM, GEx, If, Mn, TA.
	Usos NO permitidos	AC, AHR, AHU, Cn, Gln, ILg, IPs, Ps, TCn.
	Criterios	Ag01 al Ag12, Ag14 al Ag16, Ag18 al Ag23, Fn02 al Fn10, Fo02 al Fo06, Ga02, Ga03, Ga05 al Ga11, If01 al If09, If11 al If16, If20, If21, Mn01 al Mn19, Ta02 al Ta19, Ge01, Ge03 al Ge06, Ge08, Ge10, Ge12 al Ge18.
UGA-0808	Usos permitidos	Ag, FM, FnM, GEx, If, Mn, TA.
	Usos NO permitidos	AC, AHR, AHU, Cn, Gln, ILg, IPs, Ps, TCn.
	Criterios	Ag01 al Ag12, Ag14 al Ag16, Ag18 al Ag20, Ag22, Ag23, Fn02 al Fn10, Fo02 al Fo06, Ga03, Ga05 al Ga11, If01 al If09, If11 al If16, If20, If21, Mn01 al Mn19, Ta02 al Ta19, Ge01, Ge03 al Ge06, Ge08, Ge10, Ge12 al Ge18.
UGA-0820	Usos permitidos	Ag, FM, FnM, GEx, If, Mn, TA.
	Usos NO permitidos	AC, AHR, AHU, Cn, Gln, ILg, IPs, Ps, TCn.
	Criterios	Ag01 al Ag12, Ag14 al Ag16, Ag18 al Ag20, Ag22, Ag23, Fn02 al Fn10, Fo02 al Fo06, Ga03, Ga05 al Ga11, If01 al If09, If11 al If16, If20, If21, Mn01 al Mn19, Ta02 al Ta19, Ge01, Ge03 al Ge06, Ge08, Ge10, Ge12 al Ge18.
UGA-0827	Usos permitidos	Ag, FM, FnM, GEx, If, Mn, TA.
	Usos NO permitidos	Ac, AHR, AHU, Cn, Gln, ILg, IPs, Ps, TCn.
	Criterios	Ag01 al Ag12, Ag14 al Ag16, Ag18 al Ag20, Ag22, Ag23, Fn02 al Fn10, Fo02 al Fo06, Ga03, Ga05 al Ga11, If01 al If09, If11 al If16, If20, If21, Mn01 al Mn19, Ta02 al Ta19, Ge01, Ge03 al Ge06, Ge08, Ge10, Ge12 al Ge18.
UGA-0857	Usos permitidos	Ag, FM, FnM, GEx, If, Mn, TA.
	Usos NO permitidos	AC, AHR, AHU, Cn, Gln, ILg, IPs, Ps, TCn.
	Criterios	Ag01 al Ag12, Ag14 al Ag16, Ag18 al Ag20, Ag22, Ag23, Fn02 al Fn10, Fo02 al Fo06, Ga03, Ga05 al Ga11, If01 al If09, If11 al If16, If20, If21, Mn01 al Mn19, Ta02 al Ta19, Ge01, Ge03 al Ge06, Ge08, Ge10, Ge12 al Ge18.
UGA-0877	Usos permitidos	Ag, FM, FnM, GEx, If, Mn, TA.
	Usos NO permitidos	AC, AHR, AHU, Cn, Gln, ILg, IPs, Ps, TCn.
	Criterios	Ag01 al Ag12, Ag14 al Ag16, Ag18 al Ag20, Ag22, Ag23, Fn02 al Fn10, Fo02 al Fo06, Ga03, Ga05 al Ga11, If01 al If09, If11 al If16, If20, If21, Mn01 al Mn19, Ta02 al Ta19, Ge01, Ge03 al Ge06, Ge08, Ge10, Ge12 al Ge18.
UGA-0890	Usos permitidos	Ag, FM, FnM, GEx, If, Mn, TA.
	Usos NO permitidos	AC, AHR, AHU, Cn, Gln, ILg, IPs, Ps, TCn.
	Criterios	Ag01 al Ag12, Ag14 al Ag16, Ag18 al Ag20, Ag22, Ag23, Fn02 al Fn10, Fo02 al Fo06, Ga03, Ga05 al Ga11, If01 al If09, If11 al If16, If20, If21, Mn01 al Mn19, Ta02 al Ta19, Ge01, Ge03 al Ge06, Ge08, Ge10, Ge12 al Ge18.
UGA-0911	Usos permitidos	Ag, FM, FnM, GEx, If, Mn, TA.
	Usos NO permitidos	AC, AHR, AHU, Cn, Gln, ILg, IPs, Ps, TCn.
	Criterios	Ag01 al Ag12, Ag14 al Ag16, Ag18 al Ag23, Fn02 al Fn10, Fo02 al Fo06, Ga02, Ga03, Ga05 al Ga11, If01 al If09, If11 al If16, If20, If21, Mn01 al Mn19, Ta02 al Ta19, Ge01, Ge03 al Ge06, Ge08, Ge10, Ge12 al Ge18.
UGA-0917	Usos permitidos	Ag, FM, FnM, GEx, If, Mn, TA.
	Usos NO permitidos	Ac, AHR, AHU, Cn, Gln, ILg, IPs, Ps, TCn.
	Criterios	Ag01 al Ag12, Ag14 al Ag16, Ag18 al Ag23, Fn02 al Fn10, Fo02 al Fo06, Ga02, Ga03, Ga05 al Ga11, If01 al If09, If11 al If16, If20, If21, Mn01 al Mn19, Ta02 al Ta19, Ge01, Ge03 al Ge06, Ge08, Ge10, Ge12 al Ge18.
UGA-0984	Usos permitidos	FM, FnM, GEx, If, Mn, TA.
	Usos NO permitidos	Ac, Ag, AHR, AHU, Cn, Gln, ILg, IPs, Ps, TCn.
	Criterios	Fn03 al Fn10, Fo03 al Fo06, Ga03, Ga05 al Ga11, If01 al If09, If11 al If16, If20, If21, Mn01 al Mn19, Ta02 al Ta11, Ta13 al Ta19, Ge01, Ge03 al Ge06, Ge08, Ge10, Ge12 al Ge18.
Política Restauración		
UGA-0776	Usos permitidos	Ag, FM, FnM, GEx, If, Mn, TA.
	Usos NO permitidos	AC, AHR, AHU, Cn, Gln, ILg, IPs, Ps, TCn.
	Criterios	Ag01 al Ag12, Ag14 al Ag16, Ag18 al Ag20, Ag22, Ag23, Fn02 al Fn10, Fo02 al Fo06, Ga03, Ga05 al Ga11, If01 al If09, If11 al If16, If20, If21, Mn01 al Mn19, Ta02 al Ta19, Ge01, Ge03 al Ge06, Ge08, Ge10, Ge12 al Ge18.
UGA-0803	Usos permitidos	Ag, FnM, Mn, TA.
	Usos NO permitidos	AC, AHR, AHU, Cn, FM, GEx, Gln, ILg, IPs, If, Ps, TCn.

Municipio de Temascaltepec		
	Criterios	Ag01 al Ag12, Ag14 al Ag16, Ag18 al Ag20, Ag22, Ag23, Fn02 al Fn10, Mn01 al Mn19, Ta02 al Ta19, Ge01, Ge03 al Ge06, Ge08, Ge10, Ge12 al Ge18.
UGA-0829	Usos permitidos	Ag, FM, FnM, If, Mn, TA.
	Usos NO permitidos	AC, AHR, AHU, Cn, GEx, Gln, ILg, IPs, Ps, TCn.
	Criterios	Ag01 al Ag12, Ag14 al Ag16, Ag18 al Ag23, Fn02 al Fn10, Fo01 al Fo06, If01 al If09, If11 al If16, If20, If21, Mn01 al Mn19, Ta02 al Ta19, Ge01, Ge03 al Ge06, Ge08, Ge10, Ge12 al Ge18.
UGA-0835	Usos permitidos	Ag, FM, FnM, If, Mn, TA.
	Usos NO permitidos	AC, AHR, AHU, Cn, GEx, Gln, ILg, IPs, Ps, TCn.
	Criterios	Ag01 al Ag12, Ag14 al Ag16, Ag18 al Ag20, Ag22, Ag23, Fn02 al Fn10, Fo01 al Fo06, If01 al If09, If11 al If16, If20, If21, Mn01 al Mn19, Ta02 al Ta19, Ge01, Ge03 al Ge06, Ge08, Ge10, Ge12 al Ge18.
UGA-0910	Usos permitidos	Ag, FM, FnM, If, Mn, TA.
	Usos NO permitidos	AC, AHR, AHU, Cn, GEx, Gln, ILg, IPs, Ps, TCn.
	Criterios	Ag01 al Ag12, Ag14 al Ag16, Ag18 al Ag20, Ag22, Ag23, Fn02 al Fn10, Fo01 al Fo06, If01 al If09, If11 al If16, If20, If21, Mn01 al Mn19, Ta02 al Ta19, Ge01, Ge03 al Ge06, Ge08, Ge10, Ge12 al Ge18.
UGA-0970	Usos permitidos	Ag, FM, FnM, GEx, If, Mn, TA.
	Usos NO permitidos	AC, AHR, AHU, Cn, Gln, ILg, IPs, Ps, TCn.
	Criterios	Ag01 al Ag12, Ag14 al Ag16, Ag18 al Ag20, Ag22, Ag23, Fn02 al Fn10, Fo02 al Fo06, Ga03, Ga05 al Ga11, If01 al If09, If11 al If16, If20, If21, Mn01 al Mn19, Ta02 al Ta19, Ge01, Ge03 al Ge06, Ge08, Ge10, Ge12 al Ge18.
Política Aprovechamiento sustentable - Restauración		
UGA-0771	Usos permitidos	Ag, FnM, If, Mn, TA.
	Usos NO permitidos	AC, AHR, AHU, Cn, FM, GEx, Gln, ILg, IPs, Ps, TCn.
	Criterios	Ag01 al Ag12, Ag14 al Ag16, Ag18 al Ag23, Fn02 al Fn10, If01 al If09, If11 al If16, If20, If21, Mn01 al Mn19, Ta02 al Ta19, Ge01, Ge03 al Ge06, Ge08, Ge10, Ge12 al Ge18.
UGA-0799	Usos permitidos	Ag, FM, FnM, If, Mn, TA.
	Usos NO permitidos	AC, AHR, AHU, Cn, GEx, Gln, ILg, IPs, Ps, TCn.
	Criterios	Ag01 al Ag12, Ag14 al Ag16, Ag18 al Ag23, Fn02 al Fn10, Fo01 al Fo06, If01 al If09, If11 al If16, If20, If21, Mn01 al Mn19, Ta02 al Ta19, Ge01, Ge03 al Ge06, Ge08, Ge10, Ge12 al Ge18.
UGA-0834	Usos permitidos	AC, Ag, FM, FnM, GEx, If, Mn, TA.
	Usos NO permitidos	AHR, AHU, Cn, Gln, ILg, IPs, Ps, TCn.
	Criterios	Ac01, Ac03 al Ac12, Ag01 al Ag12, Ag14 al Ag16, Ag18 al Ag23, Fn02 al Fn10, Fo01, Fo03 al Fo06, Ga01 al Ga12, If03 al If05, If07, If08, If11 al If16, If20, If21, Mn01 al Mn19, Ta02 al Ta12, Ta13, Ta14, Ta15, Ta16, Ta17, Ta18, Ta19, Ge01, Ge03 al Ge06, Ge08, Ge10, Ge12 al Ge18.
UGA-0872	Usos permitidos	Ag, FM, FnM, If, Mn, TA.
	Usos NO permitidos	AC, AHR, AHU, Cn, GEx, Gln, ILg, IPs, Ps, TCn.
	Criterios	Ag01 al Ag12, Ag14 al Ag16, Ag18 al Ag20, Ag22, Ag23, Fn02 al Fn10, Fo01 al Fo06, If01 al If09, If11 al If16, If20, If21, Mn01 al Mn19, Ta02 al Ta19, Ge01, Ge03 al Ge06, Ge08, Ge10, Ge12 al Ge18.
UGA-0947	Usos permitidos	AC, Ag, FM, FnM, GEx, If, Mn, TA.
	Usos NO permitidos	AHR, AHU, Cn, Gln, ILg, IPs, Ps, TCn.
	Criterios	Ac01, Ac03 al Ac12, Ag01 al Ag07, Ag09 al Ag12, Ag14 al Ag16, Ag18 al Ag23, Fn03 al Fn10, Fo01, Fo03 al Fo06, Ga01 al Ga12, If03 al If08, If11 al If16, If20, If21, Mn01 al Mn19, Ta02 al Ta11, Ta13 al Ta19, Ge01, Ge03 al Ge06, Ge08, Ge10, Ge12 al Ge18.
Política Aprovechamiento sustentable - Conservación		
UGA-0758	Usos permitidos	AC, Ag, FM, FnM, GEx, If, TA.
	Usos NO permitidos	AHR, AHU, Cn, Gln, ILg, IPs, Mn, Ps, TCn.
	Criterios	Ac01, Ac03 al Ac12, Ag01 al Ag07, Ag09 al Ag12, Ag14 al Ag23, Fn03 al Fn10, Fo01, Fo03 al Fo06, Ga01 al Ga12, If03 al If08, If11 al If16, If20, If21, Ta02 al Ta11, Ta13 al Ta19, Ge01, Ge03 al Ge06, Ge08, Ge10, Ge12 al Ge18.
UGA-0885	Usos permitidos	AC, Ag, FM, FnM, GEx, If, Mn, TA.
	Usos NO permitidos	AHR, AHU, Cn, Gln, ILg, IPs, Ps, TCn.
	Criterios	Ac01, Ac03 al Ac12, Ag01 al Ag07, Ag09 al Ag12, Ag14 al Ag23, Fn03 al Fn10, Fo01, Fo03 al Fo06, Ga01 al Ga12, If03 al If08, If11 al If16, If20, If21, Mn01 al Mn19, Ta02 al Ta11, Ta13 al Ta19, Ge01, Ge03 al Ge06, Ge08, Ge10, Ge12 al Ge18.
Política Conservación		
UGA-0730	Usos permitidos	FM, FnM, GEx, If, TA.
	Usos NO permitidos	AC, Ag, AHR, AHU, Cn, Gln, ILg, IPs, Mn, Ps, TCn.
	Criterios	Fn03 al Fn10, Fo03 al Fo06, Ga03, Ga05 al Ga11, If01 al If09, If11 al If16, If20, If21, Ta02 al Ta11, Ta13 al Ta19, Ge01, Ge03 al Ge06, Ge08, Ge10, Ge12 al Ge18.
UGA-0759	Usos permitidos	FM, FnM, GEx, If, TA.
	Usos NO permitidos	AC, Ag, AHR, AHU, Cn, Gln, ILg, IPs, Mn, Ps, TCn.
	Criterios	Fn03 al Fn10, Fo03 al Fo06, Ga03, Ga05 al Ga11, If01 al If09, If11 al If16, If20, If21, Ta02 al Ta11, Ta13 al Ta19, Ge01, Ge03 al Ge06, Ge08, Ge10, Ge12 al Ge18.

Municipio de Temascaltepec		
UGA-0792	Usos permitidos	FM, FnM, GEx, If, Mn, TA.
	Usos NO permitidos	AC, Ag, AHR, AHU, Cn, Gln, ILg, IPs, Ps, TCn.
	Criterios	Fn03 al Fn10, Fo03 al Fo06, Ga02, Ga03, Ga05 al Ga11, If01 al If09, If11 al If16, If20, If21, Mn01 al Mn19, Ta02 al Ta11, Ta13 al Ta19, Ge01, Ge03 al Ge06, Ge08, Ge10, Ge12 al Ge18.
UGA-0807	Usos permitidos	FM, FnM, GEx, If, Mn, TA.
	Usos NO permitidos	AC, Ag, AHR, AHU, Cn, Gln, ILg, IPs, Ps, TCn.
	Criterios	Fn03 al Fn10, Fo03 al Fo06, Ga03, Ga05 al Ga11, If01 al If09, If11 al If16, If20, If21, Mn01 al Mn19, Ta02 al Ta11, Ta13 al Ta19, Ge01, Ge03 al Ge06, Ge08, Ge10, Ge12 al Ge18.
UGA-0854	Usos permitidos	FM, FnM, GEx, If, Mn, TA.
	Usos NO permitidos	AC, Ag, AHR, AHU, Cn, Gln, ILg, IPs, Ps, TCn.
	Criterios	Fn03 al Fn10, Fo03 al Fo06, Ga03, Ga05 al Ga11, If01 al If09, If11 al If16, If20, If21, Mn01 al Mn19, Ta02 al Ta11, Ta13 al Ta19, Ge01, Ge03 al Ge06, Ge08, Ge10, Ge12 al Ge18.
UGA-0869	Usos permitidos	FM, FnM, GEx, If, Mn, TA.
	Usos NO permitidos	AC, Ag, AHR, AHU, Cn, Gln, ILg, IPs, Ps, TCn.
	Criterios	Fn03 al Fn10, Fo03 al Fo06, Ga03, Ga05 al Ga11, If01 al If09, If11 al If16, If20, If21, Mn01 al Mn19, Ta02 al Ta11, Ta13 al Ta19, Ge01, Ge03 al Ge06, Ge08, Ge10, Ge12 al Ge18.
UGA-0924	Usos permitidos	FM, FnM, GEx, If, Mn, TA.
	Usos NO permitidos	Ac, Ag, AHR, AHU, Cn, Gln, ILg, IPs, Ps, TCn.
	Criterios	Fn03 al Fn10, Fo03 al Fo06, Ga03, Ga05 al Ga11, If01 al If09, If11 al If16, If20, If21, Mn01 al Mn19, Ta02 al Ta11, Ta13 al Ta19, Ge01, Ge03 al Ge06, Ge08, Ge10, Ge12 al Ge18.
Política Protección		
UGA-0763	Usos permitidos	FnM, Mn, TA.
	Usos NO permitidos	Ac, Ag, AHR, AHU, Cn, FM, GEx, Gln, ILg, IPs, If, Ps, TCn.
	Criterios	Fn01, Fn03 al Fn10, Mn01 al Mn19, Ta01 al Ta11, Ta13, Ta14, Ta16 al Ta19, Ge01, Ge03 al Ge06, Ge08, Ge10, Ge12 al Ge18.
UGA-0767	Usos permitidos	FnM, TA.
	Usos NO permitidos	AC, Ag, AHR, AHU, Cn, FM, GEx, Gln, ILg, IPs, If, Mn, Ps, TCn.
	Criterios	Fn01, Fn03 al Fn10, Ta01 al Ta11, Ta13, Ta14, Ta16 al Ta19, Ge01, Ge03 al Ge06, Ge08, Ge10, Ge12 al Ge18.
UGA-0800	Usos permitidos	FnM, Mn, TA.
	Usos NO permitidos	AC, Ag, AHR, AHU, Cn, FM, GEx, Gln, ILg, IPs, If, Ps, TCn.
	Criterios	Fn01, Fn03 al Fn10, Mn01 al Mn19, Ta01 al Ta11, Ta13, Ta14, Ta16 al Ta19, Ge01, Ge03 al Ge06, Ge08, Ge10, Ge12 al Ge18.
UGA-0813	Usos permitidos	AC, Mn, Ps, TA.
	Usos NO permitidos	Ag, AHR, AHU, Cn, FM, FnM, GEx, Gln, ILg, IPs, If, TCn.
	Criterios	Ac01 al Ac04, Ac06 al Ac09, Ac12, Mn01 al Mn19, Ta01 al Ta11, Ta13, Ta14, Ta16 al Ta19, Ge01, Ge03 al Ge06, Ge08, Ge10, Ge12 al Ge18.
UGA-0815	Usos permitidos	FnM, Mn, TA.
	Usos NO permitidos	AC, Ag, AHR, AHU, Cn, FM, GEx, Gln, ILg, IPs, If, Ps, TCn.
	Criterios	Fn01, Fn03 al Fn10, Mn01 al Mn19, Ta01 al Ta11, Ta13, Ta14, Ta16 al Ta19, Ge01, Ge03 al Ge06, Ge08, Ge10, Ge12 al Ge18.
UGA-0839	Usos permitidos	FnM, Mn, TA.
	Usos NO permitidos	AC, Ag, AHR, AHU, Cn, FM, GEx, Gln, ILg, IPs, If, Ps, TCn.
	Criterios	Fn01, Fn03 al Fn10, Mn01 al Mn19, Ta01 al Ta11, Ta13, Ta14, Ta16 al Ta19, Ge01, Ge03 al Ge06, Ge08, Ge10, Ge12 al Ge18.
UGA-0867	Usos permitidos	AC, Mn, Ps, TA.
	Usos NO permitidos	Ag, AHR, AHU, Cn, FM, FnM, GEx, Gln, ILg, IPs, If, TCn.
	Criterios	Ac01 al Ac04, Ac06 al Ac09, Ac12, Mn01 al Mn19, Ta01 al Ta11, Ta13, Ta14, Ta16 al Ta19, Ge01, Ge03 al Ge06, Ge08, Ge10, Ge12 al Ge18.
UGA-0874	Usos permitidos	FnM, Mn, TA.
	Usos NO permitidos	AC, Ag, AHR, AHU, Cn, FM, GEx, Gln, ILg, IPs, If, Ps, TCn.
	Criterios	Fn01, Fn03 al Fn10, Mn01 al Mn19, Ta01 al Ta11, Ta13, Ta14, Ta16 al Ta19, Ge01, Ge03 al Ge06, Ge08, Ge10, Ge12 al Ge18.
UGA-0880	Usos permitidos	AC, Mn, Ps, TA.
	Usos NO permitidos	Ag, AHR, AHU, Cn, FM, FnM, GEx, Gln, ILg, IPs, If, TCn.
	Criterios	Ac01 al Ac04, Ac06 al Ac09, Ac12, Mn01 al Mn19, Ta01 al Ta11, Ta13, Ta14, Ta16 al Ta19, Ge01, Ge03 al Ge06, Ge08, Ge10, Ge12 al Ge18.
UGA-0982	Usos permitidos	FnM, Mn, TA.
	Usos NO permitidos	Ac, Ag, AHR, AHU, Cn, FM, GEx, Gln, ILg, IPs, If, Ps, TCn.
	Criterios	Fn01, Fn03 al Fn10, Mn01 al Mn19, Ta01 al Ta11, Ta13, Ta14, Ta16 al Ta19, Ge01, Ge03 al Ge06, Ge08, Ge10, Ge12 al Ge18.
UGA-1030	Usos permitidos	FnM, Mn, TA.
	Usos NO permitidos	AC, Ag, AHR, AHU, Cn, FM, GEx, Gln, ILg, IPs, If, Ps, TCn.
	Criterios	Fn01, Fn03 al Fn10, Mn01 al Mn19, Ta01 al Ta11, Ta13, Ta14, Ta16 al Ta19, Ge01, Ge03 al Ge06, Ge08, Ge10, Ge12 al Ge18.

Municipio de Temoaya

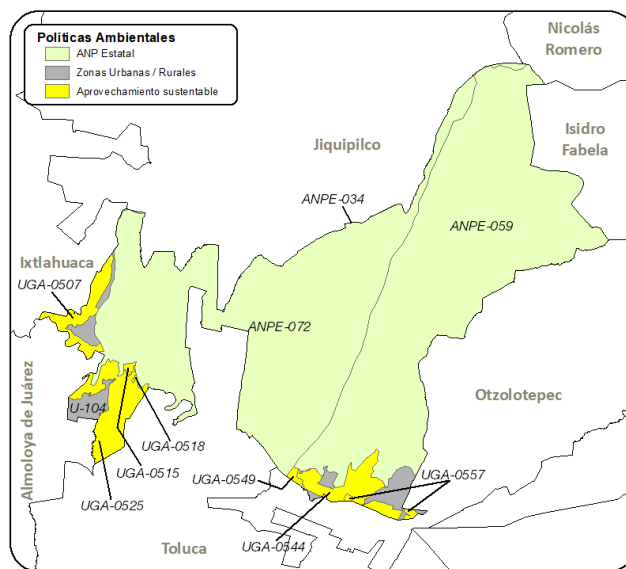

Municipio de Temoaya		
Política ANP Estatal		
ANPE-034	Usos permitidos	Usos permitidos conforme al Decreto y Programa de Manejo.
	Usos NO permitidos	Usos no permitidos conforme al Decreto y Programa de Manejo.
	Criterios	Ac02, Ac04, Ac06, Ac07, Ac09, Ac12, Ag02 al Ag05, Ag09 al Ag13, Ag15, Ag16, Ag18, Co01, Co02, Co05 al Co09, Co15, Co16, Co18, Fn01, Fn02, Fn04, Fn05, Fn07, Fn08, Fo01, Fo03, Fo06, Ga01, Ga05 al Ga08, Gi01, Gi02, If01, If02, If04, If05, If07, If08, If11, If12, If15, If16, If20, If21, In01 al In04, In07, In08, Mn01 al Mn19, Pe05, Tu01 al Tu03, Tu05, Tu06, Tu09, Tu11, Tu12, Ta01 al Ta05, Ta09, Ta11, Ta12, Ta14 al Ta18, Hr02, Hr06 al Hr08, Hr10 al Hr12, Hu02, Ge01 al Ge09, Ge11 al Ge20.
ANPE-059	Usos permitidos	Usos permitidos conforme al Decreto y Programa de Manejo.
	Usos NO permitidos	Usos no permitidos conforme al Decreto y Programa de Manejo.
	Criterios	Ac02, Ac04, Ac06, Ac07, Ac09, Ac12, Ag02 al Ag05, Ag09 al Ag13, Ag15, Ag16, Ag18, Co01, Co02, Co05 al Co09, Co15, Co16, Co18, Fn01, Fn02, Fn04, Fn05, Fn07, Fn08, Fo01, Fo03, Fo06, Ga01, Ga05 al Ga08, Gi01, Gi02, If01, If02, If04, If05, If07, If08, If11, If12, If15, If16, If20, If21, In01 al In04, In07, In08, Mn01 al Mn19, Pe05, Tu01 al Tu03, Tu05, Tu06, Tu09, Tu11, Tu12, Ta01 al Ta05, Ta09, Ta11, Ta12, Ta14 al Ta18, Hr02, Hr06 al Hr08, Hr10 al Hr12, Hu02, Ge01 al Ge09, Ge11 al Ge20.
ANPE-071	Usos permitidos	Usos permitidos conforme al Decreto y Programa de Manejo.
	Usos NO permitidos	Usos no permitidos conforme al Decreto y Programa de Manejo.
	Criterios	Ac02, Ac04, Ac06, Ac07, Ac09, Ac12, Ag02 al Ag05, Ag09 al Ag13, Ag15, Ag16, Ag18, Co01, Co02, Co05 al Co09, Co15, Co16, Co18, Fn01, Fn02, Fn04, Fn05, Fn07, Fn08, Fo01, Fo03, Fo06, Ga01, Ga05 al Ga08, Gi01, Gi02, If01, If02, If04, If05, If07, If08, If11, If12, If15, If16, If20, If21, In01 al In04, In07, In08, Mn01 al Mn19, Pe05, Tu01 al Tu03, Tu05, Tu06, Tu09, Tu11, Tu12, Ta01 al Ta05, Ta09, Ta11, Ta12, Ta14 al Ta18, Hr02, Hr06 al Hr08, Hr10 al Hr12, Hu02, Ge01 al Ge09, Ge11 al Ge20.
ANPE-072	Usos permitidos	Usos permitidos conforme al Decreto y Programa de Manejo.
	Usos NO permitidos	Usos no permitidos conforme al Decreto y Programa de Manejo.
	Criterios	Ac02, Ac04, Ac06, Ac07, Ac09, Ac12, Ag02 al Ag05, Ag09 al Ag13, Ag15, Ag16, Ag18, Co01, Co02, Co05 al Co09, Co15, Co16, Co18, Fn01, Fn02, Fn04, Fn05, Fn07, Fn08, Fo01, Fo03, Fo06, Ga01, Ga05 al Ga08, Gi01, Gi02, If01, If02, If04, If05, If07, If08, If11, If12, If15, If16, If20, If21, In01 al In04, In07, In08, Mn01 al Mn19, Pe05, Tu01 al Tu03, Tu05, Tu06, Tu09, Tu11, Tu12, Ta01 al Ta05, Ta09, Ta11, Ta12, Ta14 al Ta18, Hr02, Hr06 al Hr08, Hr10 al Hr12, Hu02, Ge01 al Ge09, Ge11 al Ge20.
Política Zonas Urbanas-Urbanizables		
U-104	Usos permitidos	Usos definidos conforme al Plan Municipal de Desarrollo Urbano.
	Usos NO permitidos	Conforme al Plan Municipal de Desarrollo Urbano.
	Criterios	Ag02, Ag10, Ag12, Ag21, Co04, Co07, Co10, Ga01, Gi01, Gi02, Gi04, If03, If04, If08, If10, If12, If14, If15, If17, If20, If21, In02 al In10, Ip01 al Ip15, Tu01, Tu02, Tu05, Tu06, Tu09, Tu11, Tu12, Ta03 al Ta05, Ta10, Ta11, Ta17, Ta18, Hr01 al Hr04, Hr05, Hr07 al Hr12, Hr14 al Hr19, Ge02, Ge04, Ge05, Ge08, Ge10 al Ge12, Ge14, Ge15.

Municipio de Temoaya		
Política Aprovechamiento sustentable		
UGA-0507	Usos permitidos	AC, Ag, GEx, ILg, If, Mn, TA.
	Usos NO permitidos	AHR, AHU, Cn, FM, FnM, Gln, IPs, Ps, TCn.
	Criterios	Ac01, Ac03 al Ac12, Ag01 al Ag05, Ag07, Ag10 al Ag19, Ag21 al Ag23, Ga01, Ga02, Ga04, Ga12, If03 al If05, If07, If08, If11 al If16, If20, If21, In01, In03 al In10, Mn01 al Mn19, Ta03, Ta04, Ta06 al Ta11, Ta13 al Ta17, Ta19, Ge01, Ge03 al Ge06, Ge08, Ge10, Ge12 al Ge18.
UGA-0515	Usos permitidos	AC, Ag, GEx, ILg, If, Mn, TA.
	Usos NO permitidos	AHR, AHU, Cn, FM, FnM, Gln, IPs, Ps, TCn.
	Criterios	Ac01, Ac03 al Ac12, Ag01 al Ag05, Ag07, Ag10 al Ag19, Ag22, Ag23, Ga01, Ga04, Ga12, If03 al If05, If07, If08, If11 al If16, If20, If21, In01, In03 al In10, Mn01 al Mn19, Ta03, Ta04, Ta06 al Ta11, Ta13 al Ta17, Ta19, Ge01, Ge03 al Ge06, Ge08, Ge10, Ge12 al Ge18.
UGA-0518	Usos permitidos	Ac, Ag, GEx, ILg, If, Mn, TA.
	Usos NO permitidos	AHR, AHU, Cn, FM, FnM, Gln, IPs, Ps, TCn.
	Criterios	Ac01, Ac03 al Ac12, Ag01 al Ag05, Ag07, Ag10 al Ag19, Ag22, Ag23, Ga01, Ga04, Ga12, If03 al If05, If07, If08, If11 al If16, If20, If21, In01, In03 al In10, Mn01 al Mn19, Ta03, Ta04, Ta06 al Ta11, Ta13 al Ta17, Ta19, Ge01, Ge03 al Ge06, Ge08, Ge10, Ge12 al Ge18.
UGA-0525	Usos permitidos	AC, Ag, GEx, If, Mn, TA.
	Usos NO permitidos	AHR, AHU, Cn, FM, FnM, Gln, ILg, IPs, Ps, TCn.
	Criterios	Ac01, Ac03 al Ac12, Ag01 al Ag03, Ag05, Ag07, Ag10 al Ag15, Ag17, Ag18, Ag21, Ag23, Ga01, Ga02, Ga04, Ga12, If03 al If05, If07, If08, If11 al If16, If20, If21, Mn01 al Mn19, Ta03, Ta04, Ta06 al Ta11, Ta13 al Ta17, Ta19, Ge01, Ge03 al Ge06, Ge08, Ge10, Ge12 al Ge18.
UGA-0544	Usos permitidos	AC, Ag, GEx, If, Mn, TA.
	Usos NO permitidos	AHR, AHU, Cn, FM, FnM, Gln, ILg, IPs, Ps, TCn.
	Criterios	Ac01, Ac03 al Ac12, Ag01 al Ag03, Ag05, Ag07, Ag10 al Ag15, Ag17, Ag18, Ag23, Ga01, Ga04, Ga12, If03 al If05, If07, If08, If11 al If16, If20, If21, Mn01 al Mn19, Ta03, Ta04, Ta06 al Ta11, Ta13 al Ta17, Ta19, Ge01, Ge03 al Ge06, Ge08, Ge10, Ge12 al Ge18.
UGA-0549	Usos permitidos	AC, Ag, GEx, ILg, If, Mn, TA.
	Usos NO permitidos	AHR, AHU, Cn, FM, FnM, Gln, IPs, Ps, TCn.
	Criterios	Ac01, Ac03 al Ac12, Ag01 al Ag05, Ag07, Ag10 al Ag19, Ag22, Ag23, Ga01, Ga04, Ga12, If03 al If05, If07, If08, If11 al If16, If20, If21, In01, In03 al In10, Mn01 al Mn19, Ta03, Ta04, Ta06 al Ta11, Ta13 al Ta17, Ta19, Ge01, Ge03 al Ge06, Ge08, Ge10, Ge12 al Ge18.
UGA-0553	Usos permitidos	Ac, Ag, GEx, If, Mn, TA.
	Usos NO permitidos	AHR, AHU, Cn, FM, FnM, Gln, ILg, IPs, Ps, TCn.
	Criterios	Ac01, Ac03 al Ac12, Ag01 al Ag03, Ag05, Ag07, Ag10 al Ag15, Ag17, Ag18, Ag21, Ag23, Ga01, Ga02, Ga04, Ga12, If03 al If05, If07, If08, If11 al If16, If20, If21, Mn01 al Mn19, Ta03, Ta04, Ta06 al Ta11, Ta13 al Ta17, Ta19, Ge01, Ge03 al Ge06, Ge08, Ge10, Ge12 al Ge18.
UGA-0557	Usos permitidos	AC, Ag, GEx, If, Mn, TA.
	Usos NO permitidos	AHR, AHU, Cn, FM, FnM, Gln, ILg, IPs, Ps, TCn.
	Criterios	Ac01, Ac03 al Ac12, Ag01 al Ag03, Ag05, Ag07, Ag10 al Ag15, Ag17, Ag18, Ag21, Ag23, Ga01, Ga02, Ga04, Ga12, If03 al If05, If07, If08, If11 al If16, If20, If21, Mn01 al Mn19, Ta03, Ta04, Ta06 al Ta11, Ta13 al Ta17, Ta19, Ge01, Ge03 al Ge06, Ge08, Ge10, Ge12 al Ge18.

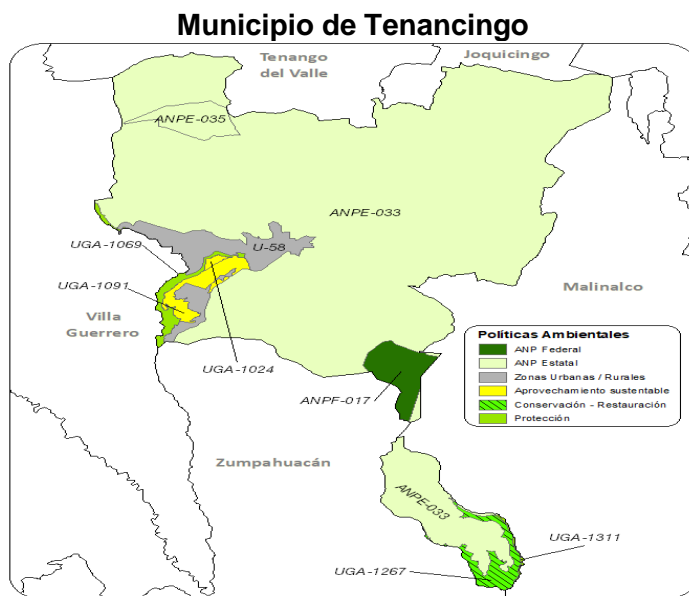

Municipio de Tenancingo		
Política ANP Federal		
ANPF-017	Usos permitidos	Usos permitidos conforme al Decreto y Programa de Manejo.
	Usos NO permitidos	Usos no permitidos conforme al Decreto y Programa de Manejo.
	Criterios	Fn01, Fo01, Ge01, Ge02, Ge04 al Ge13, Ge17 al Ge20.
Política ANP Estatal		
ANPE-033	Usos permitidos	Usos permitidos conforme al Decreto y Programa de Manejo.
	Usos NO permitidos	Usos no permitidos conforme al Decreto y Programa de Manejo.
	Criterios	Ac02, Ac04, Ac06, Ac07, Ac09, Ac12, Ag02 al Ag05, Ag09 al Ag13, Ag15, Ag16, Ag18, Co01, Co02, Co05 al Co09, Co15, Co16, Co18, Fn01, Fn02, Fn04, Fn05, Fn07, Fn08, Fo01, Fo03, Fo06, Ga01, Ga05 al Ga08, Gi01, Gi02, If01, If02, If04, If05, If07, If08, If11, If12, If15, If16, If20, If21, In01 al In04, In07, In08, Mn01 al Mn19, Pe05, Tu01 al Tu03, Tu05, Tu06, Tu09, Tu11, Tu12, Ta01 al Ta05, Ta09, Ta11, Ta12, Ta14 al Ta18, Hr02, Hr06 al Hr08, Hr10 al Hr12, Hu02, Ge01 al Ge09, Ge11 al Ge20.
ANPE-035	Usos permitidos	Usos permitidos conforme al Decreto y Programa de Manejo.
	Usos NO permitidos	Usos no permitidos conforme al Decreto y Programa de Manejo.
	Criterios	Ac09, Ac12, Co01, Co04, Co05, Co07, Co15, Co16, Co18, Fn01, Fn08, If07, If15, If16, If21, Ta02 al Ta07, Ta09, Ta12, Ta14 al Ta18, Ge01 al Ge13, Ge20.
Política Zonas Urbanas-Urbanizables		
U-58	Usos permitidos	Usos definidos conforme al Plan Municipal de Desarrollo Urbano.
	Usos NO permitidos	Conforme al Plan Municipal de Desarrollo Urbano.
	Criterios	Ag02, Ag10, Ag12, Ag21, Co04, Co07, Co10, Gi01, Gi02, Gi04, If03, If04, If08, If10, If12, If14, If15, If17, If20, If21, In02 al In10, Ip01 al Ip15, Tu01, Tu02, Tu05, Tu06, Tu09, Tu11, Tu12, Ta04, Ta05, Ta11, Ta17, Hr01 al Hr05, Hr07 al Hr11, Hr14, Hr15, Hr17, Hr19, Hu01 al Hu04, Hu06, Hu08 al Hu10, Hu12, Hu14 al Hu20, Ge02, Ge04, Ge05, Ge08, Ge10 al Ge12, Ge14, Ge15.
Política Aprovechamiento sustentable		
UGA-1024	Usos permitidos	AC, Ag, AHR, ILg, If, Mn, TA.
	Usos NO permitidos	AHU, Cn, FM, FnM, GEx, Gln, IPs, Ps, TCn.
	Criterios	Ac01, Ac03 al Ac12, Ag01 al Ag05, Ag07, Ag10 al Ag12, Ag14 al Ag16, Ag18, Ag19, Ag22, Ag23, If03 al If05, If07, If08, If11 al If16, If20, If21, In01, In03 al In10, Mn01 al Mn19, Ta03, Ta04, Ta06 al Ta11, Ta13 al Ta17, Ta19, Hr01 al Hr05, Hr07 al Hr14, Hr16 al Hr18, Ge01, Ge03 al Ge06, Ge08, Ge10, Ge12 al Ge18.
UGA-1083	Usos permitidos	Ac, Ag, AHR, ILg, If, Mn, TA.
	Usos NO permitidos	AHU, Cn, FM, FnM, GEx, Gln, IPs, Ps, TCn.
	Criterios	Ac01, Ac03 al Ac12, Ag01 al Ag05, Ag07, Ag10 al Ag12, Ag14 al Ag16, Ag18, Ag19, Ag22, Ag23, If03 al If05, If07, If08, If11 al If16, If20, If21, In01, In03 al In10, Mn01 al Mn19, Ta03, Ta04, Ta06 al Ta11, Ta13 al Ta17, Ta19, Hr01 al Hr05, Hr07 al Hr14, Hr16 al Hr18, Ge01, Ge03 al Ge06, Ge08, Ge10, Ge12 al Ge18.
UGA-1091	Usos permitidos	AC, Ag, AHR, GEx, ILg, If, Mn, TA.
	Usos NO permitidos	AHU, Cn, FM, FnM, Gln, IPs, Ps, TCn.
	Criterios	Ac01, Ac03 al Ac12, Ag01 al Ag05, Ag07, Ag10 al Ag12, Ag14 al Ag19, Ag21 al Ag23, Ga02, If03 al If05, If07, If08, If11 al If16, If20, If21, In01, In03 al In10, Mn01 al Mn19, Ta03, Ta04, Ta06 al Ta11, Ta13 al Ta17, Ta19, Hr01 al Hr05, Hr07 al Hr14, Hr16 al Hr18, Ge01, Ge03 al Ge06, Ge08, Ge10, Ge12 al Ge18.
Política Conservación – Restauración		
UGA-1267	Usos permitidos	FM, FnM, GEx, If, Mn, TA.
	Usos NO permitidos	AC, Ag, AHR, AHU, Cn, Gln, ILg, IPs, Ps, TCn.
	Criterios	Fn03 al Fn10, Fo03 al Fo06, Ga03, Ga05 al Ga11, If01 al If09, If11 al If16, If20, If21, Mn01 al Mn19, Ta02 al Ta11, Ta13 al Ta19, Ge01, Ge03 al Ge06, Ge08, Ge10, Ge12 al Ge18.
Política Protección		
UGA-1069	Usos permitidos	AC, Mn, Ps, TA.
	Usos NO permitidos	Ag, AHR, AHU, Cn, FM, FnM, GEx, Gln, ILg, IPs, If, TCn.
	Criterios	Ac01 al Ac04, Ac06 al Ac09, Ac12, Mn01 al Mn19, Ta01 al Ta11, Ta13, Ta14, Ta16 al Ta19, Ge01, Ge03 al Ge06, Ge08, Ge10, Ge12 al Ge18.
UGA-1311	Usos permitidos	AC, Mn, Ps, TA.
	Usos NO permitidos	Ag, AHR, AHU, Cn, FM, FnM, GEx, Gln, ILg, IPs, If, TCn.
	Criterios	Ac01 al Ac04, Ac06 al Ac09, Ac12, Mn01 al Mn19, Ta01 al Ta11, Ta13, Ta14, Ta16 al Ta19, Ge01, Ge03 al Ge06, Ge08, Ge10, Ge12 al Ge18.

Municipio de Tenango del Aire

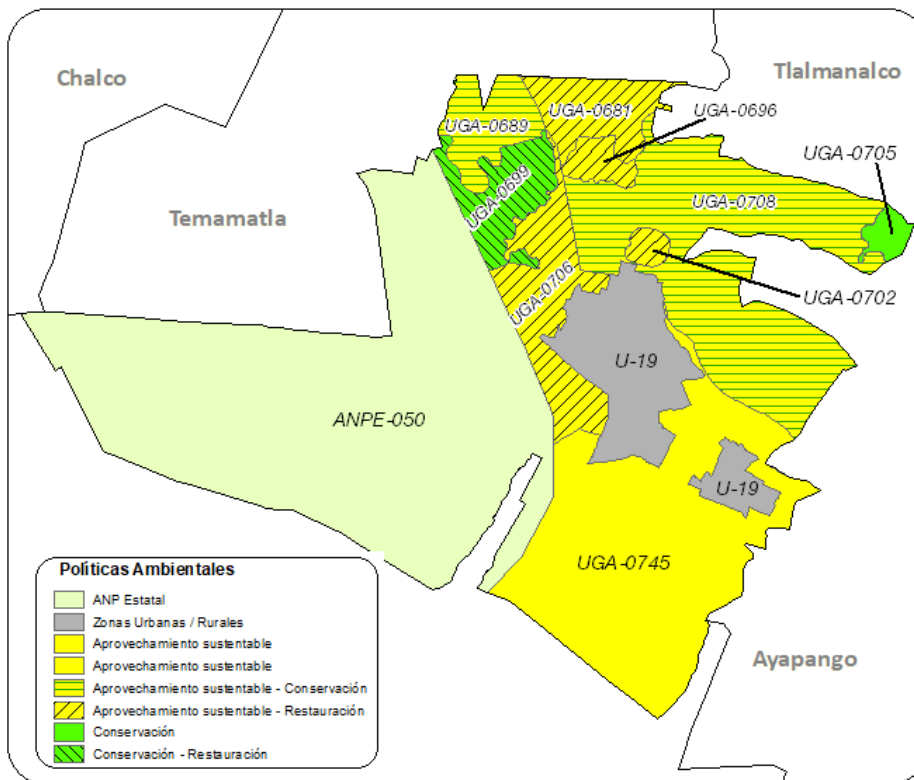

Municipio de Tenango del Aire		
Política ANP Estatal		
ANPE-050	Usos permitidos	Usos permitidos conforme al Decreto y Programa de Manejo.
	Usos NO permitidos	Usos no permitidos conforme al Decreto y Programa de Manejo.
Criterios		Ac02, Ac04, Ac06, Ac07, Ac09, Ac12, Ag02 al Ag05, Ag09 al Ag13, Ag15, Ag16, Ag18, Co01, Co02, Co05 al Co09, Co15, Co16, Co18, Fn01, Fn02, Fn04, Fn05, Fn07, Fn08, Fo01, Fo03, Fo06, Ga01, Ga05 al Ga08, Gi01, Gi02, If01, If02, If04, If05, If07, If08, If11, If12, If15, If16, If20, If21, In01 al In04, In07, In08, Mn01 al Mn19, Pe05, Tu01 al Tu03, Tu05, Tu06, Tu09, Tu11, Tu12, Ta01 al Ta05, Ta09, Ta11, Ta12, Ta14 al Ta18, Hr02, Hr06 al Hr08, Hr10 al Hr12, Hu02, Ge01 al Ge09, Ge11 al Ge20.
Política Zonas Urbanas-Urbanizables		
U-19	Usos permitidos	Usos definidos conforme al Plan Municipal de Desarrollo Urbano.
	Usos NO permitidos	Conforme al Plan Municipal de Desarrollo Urbano.
Criterios		Ag02, Ag10, Ag12, Ag21, Co04, Co07, Co10, Ga01, Gi01, Gi02, Gi04, If03, If04, If08, If10, If12, If14, If15, If17, If20, If21, In02 al In10, Ip01 al Ip15, Tu01, Tu02, Tu05, Tu06, Tu09, Tu11, Tu12, Ta03 al Ta05, Ta10, Ta11, Ta17, Ta18, Hr01 al Hr04, Hr05, Hr07 al Hr12, Hr14 al Hr19, Ge02, Ge04, Ge05, Ge08, Ge10 al Ge12, Ge14, Ge15.
Política Aprovechamiento sustentable		
UGA-0745	Usos permitidos	AC, Ag, GEx, If, Mn, TA.
	Usos NO permitidos	AHR, AHU, Cn, FM, FnM, Gln, ILg, IPs, Ps, TCn.
Criterios		Ac01, Ac03 al Ac12, Ag01 al Ag03, Ag05, Ag07, Ag10 al Ag15, Ag17, Ag18, Ag21, Ag23, Ga01, Ga02, Ga04, Ga12, If03 al If05, If07, If08, If11 al If16, If20, If21, Mn01 al Mn19, Ta03, Ta04, Ta06 al Ta11, Ta13 al Ta17, Ta19, Ge01, Ge03 al Ge06, Ge08, Ge10, Ge12 al Ge18.
Política Conservación - Restauración		
UGA-0699	Usos permitidos	Ag, FM, FnM, GEx, If, Mn, TA.
	Usos NO permitidos	AC, AHR, AHU, Cn, Gln, ILg, IPs, Ps, TCn.
Criterios		Ag01 al Ag12, Ag14 al Ag16, Ag18 al Ag20, Ag22, Ag23, Fn02 al Fn10, Fo02 al Fo06, Ga03, Ga05 al Ga11, If01 al If09, If11 al If16, If20, If21, Mn01 al Mn19, Ta02 al Ta19, Ge01, Ge03 al Ge06, Ge08, Ge10, Ge12 al Ge18.
Política Aprovechamiento sustentable - Restauración		
UGA-0681	Usos permitidos	AC, Ag, AHR, GEx, ILg, If, Mn, TA, TCn.
	Usos NO permitidos	AHU, Cn, FM, FnM, Gln, IPs, Ps.

Municipio de Tenango del Aire		
	Criterios	Ac01, Ac03 al Ac12, Ag01 al Ag05, Ag07, Ag10 al Ag12, Ag14 al Ag16, Ag18, Ag19, Ag22, Ag23, Ga01, Ga04, Ga12, If04, If05, If07, If10 al If16, If20, If21, In02 al In10, Mn01 al Mn19, Tu01 al Tu13, Ta03, Ta04, Ta06 al Ta11, Ta13 al Ta17, Ta19, Hr01 al Hr05, Hr07 al Hr14, Hr16 al Hr19, Ge01, Ge03 al Ge06, Ge08, Ge10, Ge12 al Ge18.
UGA-0696	Usos permitidos	Ag, ILg, IPs, If, Mn.
	Usos NO permitidos	AC, AHR, AHU, Cn, FM, FnM, GEx, Gln, Ps, TA, TCn.
	Criterios	Ag01 al Ag12, Ag14 al Ag16, Ag18 al Ag20, Ag22, Ag23, If03 al If05, If07, If08, If11 al If16, If20, If21, In03 al In10, Ip01 al Ip15, Mn01 al Mn19, Ge01, Ge03 al Ge06, Ge08, Ge10, Ge12 al Ge18.
UGA-0702	Usos permitidos	Ag, ILg, IPs, If, Mn.
	Usos NO permitidos	AC, AHR, AHU, Cn, FM, FnM, GEx, Gln, Ps, TA, TCn.
	Criterios	Ag01 al Ag12, Ag14 al Ag16, Ag18 al Ag20, Ag22, Ag23, If03 al If05, If07, If08, If11 al If16, If20, If21, In03 al In10, Ip01 al Ip15, Mn01 al Mn19, Ge01, Ge03 al Ge06, Ge08, Ge10, Ge12 al Ge18.
UGA-0706	Usos permitidos	AC, Ag, FM, FnM, GEx, If, Mn, TA.
	Usos NO permitidos	AHR, AHU, Cn, Gln, ILg, IPs, Ps, TCn.
	Criterios	Ac01, Ac03 al Ac12, Ag01 al Ag07, Ag09 al Ag12, Ag14 al Ag20, Ag22, Ag23, Fn03 al Fn10, Fo01, Fo03 al Fo06, Ga01, Ga03 al Ga12, If03 al If08, If11 al If16, If20, If21, Mn01 al Mn19, Ta02 al Ta11, Ta13 al Ta19, Ge01, Ge03, Ge04 al Ge06, Ge08, Ge10, Ge12 al Ge18.
Política Aprovechamiento sustentable - Conservación		
UGA-0689	Usos permitidos	AC, Ag, FM, FnM, GEx, If, Mn, TA.
	Usos NO permitidos	AHR, AHU, Cn, Gln, ILg, IPs, Ps, TCn.
	Criterios	Ac01, Ac03 al Ac12, Ag01 al Ag07, Ag09 al Ag12, Ag14 al Ag20, Ag22, Ag23, Fn03 al Fn10, Fo01, Fo03 al Fo06, Ga01, Ga03 al Ga12, If03 al If08, If11 al If16, If20, If21, Mn01 al Mn19, Ta02 al Ta11, Ta13 al Ta19, Ge01, Ge03, Ge04 al Ge06, Ge08, Ge10, Ge12 al Ge18.
UGA-0708	Usos permitidos	AC, Ag, FnM, GEx, If, Mn, Ps, TA.
	Usos NO permitidos	AHR, AHU, Cn, FM, Gln, ILg, IPs, TCn.
	Criterios	Ac01 al Ac09, Ac12, Ag01 al Ag07, Ag09 al Ag12, Ag14 al Ag16, Ag18 al Ag20, Ag22, Ag23, Fn03 al Fn10, Ga01, Ga03 al Ga12, If03 al If08, If11 al If16, If20, If21, Mn01 al Mn19, Ta02 al Ta11, Ta13 al Ta19, Ge01, Ge03 al Ge06, Ge08, Ge10, Ge12 al Ge18.
Política Conservación		
UGA-0705	Usos permitidos	FM, FnM, GEx, If, Mn, TA.
	Usos NO permitidos	AC, Ag, AHR, AHU, Cn, Gln, ILg, IPs, Ps, TCn.
	Criterios	Fn03 al Fn10, Fo03 al Fo06, Ga03, Ga05 al Ga11, If01 al If09, If11 al If16, If20, If21, Mn01 al Mn19, Ta02 al Ta11, Ta13 al Ta19, Ge01, Ge03 al Ge06, Ge08, Ge10, Ge12 al Ge18.

Municipio de Tenango del Valle

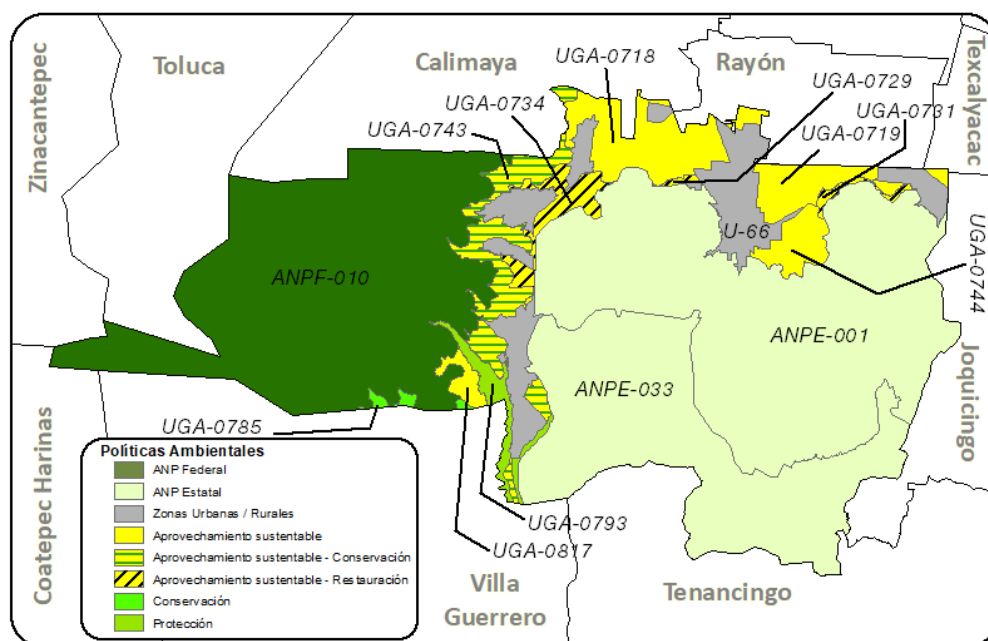

Municipio de Tenango del Valle		
Política ANP Estatal		
ANPE-001	Usos permitidos	Usos permitidos conforme al Decreto y Programa de Manejo.
	Usos NO permitidos	Usos no permitidos conforme al Decreto y Programa de Manejo.
	Criterios	Ac02, Ac04, Ac06, Ac07, Ac09, Ac12, Ag02 al Ag05, Ag09 al Ag13, Ag15, Ag16, Ag18, Co01, Co02, Co05 al Co09, Co15, Co16, Co18, Fn01, Fn02, Fn04, Fn05, Fn07, Fn08, Fo01, Fo03, Fo06, Ga01, Ga05 al Ga08, Gi01, Gi02, If01, If02, If04, If05, If07, If08, If11, If12, If15, If16, If20, If21, In01 al In04, In07, In08, Mn01 al Mn19, Pe05, Tu01 al Tu03, Tu05, Tu06, Tu09, Tu11, Tu12, Ta01 al Ta05, Ta09, Ta11, Ta12, Ta14 al Ta18, Hr02, Hr06 al Hr08, Hr10 al Hr12, Hu02, Ge01 al Ge09, Ge11 al Ge20.
ANPE-033	Usos permitidos	Usos permitidos conforme al Decreto y Programa de Manejo.
	Usos NO permitidos	Usos no permitidos conforme al Decreto y Programa de Manejo.
	Criterios	Ac02, Ac04, Ac06, Ac07, Ac09, Ac12, Ag02 al Ag05, Ag09 al Ag13, Ag15, Ag16, Ag18, Co01, Co02, Co05 al Co09, Co15, Co16, Co18, Fn01, Fn02, Fn04, Fn05, Fn07, Fn08, Fo01, Fo03, Fo06, Ga01, Ga05 al Ga08, Gi01, Gi02, If01, If02, If04, If05, If07, If08, If11, If12, If15, If16, If20, If21, In01 al In04, In07, In08, Mn01 al Mn19, Pe05, Tu01 al Tu03, Tu05, Tu06, Tu09, Tu11, Tu12, Ta01 al Ta05, Ta09, Ta11, Ta12, Ta14 al Ta18, Hr02, Hr06 al Hr08, Hr10 al Hr12, Hu02, Ge01 al Ge09, Ge11 al Ge20.
ANPE-035	Usos permitidos	Usos permitidos conforme al Decreto y Programa de Manejo.
	Usos NO permitidos	Usos no permitidos conforme al Decreto y Programa de Manejo.
	Criterios	Ac09, Ac12, Co01, Co04, Co05, Co07, Co15, Co16, Co18, Fn01, Fn08, If07, If15, If16, If21, Ta02 al Ta07, Ta09, Ta12, Ta14 al Ta18, Ge01 al Ge13, Ge20.
Política ANP Federal		
ANPF-010	Usos permitidos	Usos permitidos conforme al Decreto y Programa de Manejo.
	Usos NO permitidos	Usos no permitidos conforme al Decreto y Programa de Manejo.
	Criterios	Ac04, Ac06, Ac07, Ac09, Ac12, Ag15, Fn01, Fn04, Fo01, Fo03, If07, If08, If15, If16, If21, Ge01, Ge02, Ge04 al Ge13, Ge17 al Ge20.
Política Zonas Urbanas-Urbanizables		
U-66	Usos permitidos	Usos definidos conforme al Plan Municipal de Desarrollo Urbano.
	Usos NO permitidos	Conforme al Plan Municipal de Desarrollo Urbano.
	Criterios	Ag02, Ag10, Ag12, Ag21, Co04, Co07, Co10, Gi01, Gi02, Gi04, If03, If04, If08, If10, If12, If14, If15, If17, If20, If21, In02 al In10, Ip01 al Ip15, Tu01, Tu02, Tu05, Tu06, Tu09, Tu11, Tu12, Ta04, Ta05, Ta11, Ta17, Hr01 al Hr05, Hr07 al Hr11, Hr14, Hr15, Hr17, Hr19, Hu01 al Hu04, Hu06, Hu08 al Hu10, Hu12, Hu14 al Hu20, Ge02, Ge04, Ge05, Ge08, Ge10 al Ge12, Ge14, Ge15.
Política Aprovechamiento sustentable		
UGA-0718	Usos permitidos	AC, Ag, GEX, If, Mn, TA.
	Usos NO permitidos	AHR, AHU, Cn, FM, FnM, Gln, ILg, IPs, Ps, TCn.
	Criterios	Ac01, Ac03 al Ac12, Ag01 al Ag03, Ag05, Ag07, Ag10 al Ag15, Ag17, Ag18, Ag21, Ag23, Ga01, Ga02, Ga04, Ga12, If03 al If05, If07, If08, If11 al If16, If20, If21, Mn01 al Mn19, Ta03, Ta04, Ta06 al Ta11, Ta13 al Ta17, Ta19, Ge01, Ge03 al Ge06, Ge08, Ge10, Ge12 al Ge18.
UGA-0719	Usos permitidos	AC, Ag, GEX, If, Mn, TA.
	Usos NO permitidos	AHR, AHU, Cn, FM, FnM, Gln, ILg, IPs, Ps, TCn.
	Criterios	Ac01, Ac03 al Ac12, Ag01 al Ag03, Ag05, Ag07, Ag10 al Ag15, Ag18, Ag21, Ag23, Ga01, Ga02, Ga04, Ga12, If03 al If05, If07, If08, If11 al If16, If20, If21, Mn01 al Mn19, Ta03, Ta04, Ta06 al Ta11, Ta13 al Ta17, Ta19, Ge01, Ge03 al Ge06, Ge08, Ge10, Ge12 al Ge18.
UGA-0744	Usos permitidos	AC, Ag, GEX, ILg, If, Mn, TA.
	Usos NO permitidos	AHR, AHU, Cn, FM, FnM, Gln, IPs, Ps, TCn.
	Criterios	Ac01, Ac03 al Ac12, Ag01 al Ag05, Ag07, Ag10 al Ag19, Ag22, Ag23, Ga01, Ga04, Ga12, If03 al If05, If07, If08, If11 al If16, If20, If21, In01, In03 al In10, Mn01 al Mn19, Ta03, Ta04, Ta06 al Ta11, Ta13 al Ta17, Ta19, Ge01, Ge03 al Ge06, Ge08, Ge10, Ge12 al Ge18.
UGA-0817	Usos permitidos	AC, Ag, AHR, GEX, ILg, If, Mn, TA.
	Usos NO permitidos	AHU, Cn, FM, FnM, Gln, IPs, Ps, TCn.
	Criterios	Ac01, Ac03 al Ac12, Ag01 al Ag05, Ag07, Ag10 al Ag12, Ag14 al Ag19, Ag21 al Ag23, Ga02, If03 al If08, If11 al If16, If20, If21, In01, In03 al In10, Mn01 al Mn19, Ta03, Ta04, Ta06 al Ta11, Ta13 al Ta17, Ta19, Hr01 al Hr05, Hr07 al Hr14, Hr16 al Hr18, Ge01, Ge03 al Ge06, Ge08, Ge10, Ge12 al Ge18.
Política Aprovechamiento sustentable - Restauración		
UGA-0729	Usos permitidos	Ag, FM, FnM, If, Mn, TA.
	Usos NO permitidos	AC, AHR, AHU, Cn, GEX, Gln, ILg, IPs, Ps, TCn.
	Criterios	Ag01 al Ag12, Ag14 al Ag16, Ag18 al Ag20, Ag22, Ag23, Fn02 al Fn10, Fo01 al Fo06, If01 al If09, If11 al If16, If20, If21, Mn01 al Mn19, Ta02 al Ta19, Ge01, Ge03 al Ge06, Ge08, Ge10, Ge12 al Ge18.
UGA-0731	Usos permitidos	AC, Ag, FnM, If, Mn, Ps, TA.
	Usos NO permitidos	AHR, AHU, Cn, FM, GEX, Gln, ILg, IPs, TCn.

Municipio de Tenango del Valle		
	Criterios	Ac01 al Ac09, Ac12, Ag01 al Ag12, Ag14 al Ag20, Ag22, Ag23, Fn02 al Fn10, If03 al If05, If07, If08, If11 al If16, If20, If21, Mn01 al Mn19, Ta02 al Ta19, Ge01, Ge03, al Ge06, Ge08, Ge10, Ge12 al Ge18.
UGA-0734	Usos permitidos	AC, Ag, GEx, ILg, If, Mn, TA.
	Usos NO permitidos	AHR, AHU, Cn, FM, FnM, Gln, IPs, Ps, TCn.
	Criterios	Ac01, Ac03 al Ac12, Ag01 al Ag05, Ag07, Ag10 al Ag19, Ag21 al Ag23, Ga01, Ga02, Ga04, Ga12, If03 al If08, If11 al If16, If20, If21, In01, In03 al In10, Mn01 al Mn19, Ta03, Ta04, Ta06 al Ta11, Ta13 al Ta17, Ta19, Ge01, Ge03 al Ge06, Ge08, Ge10, Ge12 al Ge18.
Política Aprovechamiento sustentable - Conservación		
UGA-0743	Usos permitidos	AC, Ag, FnM, GEx, If, Mn, Ps, TA.
	Usos NO permitidos	AHR, AHU, Cn, FM, Gln, ILg, IPs, TCn.
	Criterios	Ac01 al Ac09, Ac12, Ag01 al Ag07, Ag09 al Ag12, Ag14 al Ag23, Fn03 al Fn10, Ga01 al Ga12, If03 al If08, If11 al If16, If20, If21, Mn01 al Mn19, Ta02 al Ta11, Ta13 al Ta19, Ge01, Ge03 al Ge06, Ge08, Ge10, Ge12 al Ge18.
Política Conservación		
UGA-0785	Usos permitidos	FM, FnM, GEx, If, Mn, TA.
	Usos NO permitidos	AC, Ag, AHR, AHU, Cn, Gln, ILg, IPs, Ps, TCn.
	Criterios	Fn03 al Fn10, Fo03 al Fo06, Ga03, Ga05 al Ga11, If01 al If09, If11 al If16, If20, If21, Mn01 al Mn19, Ta02 al Ta11, Ta13 al Ta19, Ge01, Ge03 al Ge06, Ge08, Ge10, Ge12 al Ge18.
Política Protección		
UGA-0793	Usos permitidos	AC, Mn, Ps, TA.
	Usos NO permitidos	Ag, AHR, AHU, Cn, FM, FnM, GEx, Gln, ILg, IPs, If, TCn.
	Criterios	Ac01 al Ac04, Ac06 al Ac09, Ac12, Mn01 al Mn19, Ta01 al Ta11, Ta13, Ta14, Ta16 al Ta19, Ge01, Ge03 al Ge06, Ge08, Ge10, Ge12 al Ge18.

Municipio de Teoloyucan

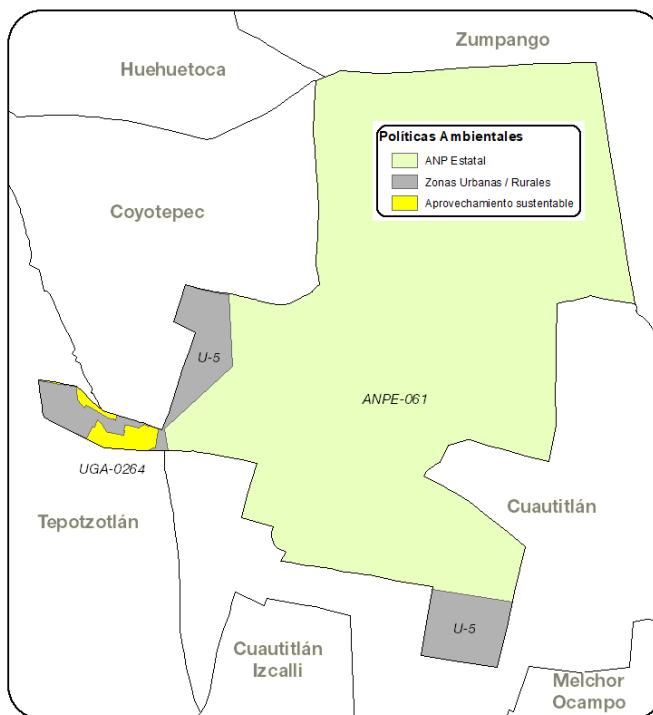

Municipio de Teoloyucan		
Política ANP Estatal		
ANPE-061	Usos permitidos	Usos permitidos conforme al Decreto y Programa de Manejo.
	Usos NO permitidos	Usos no permitidos conforme al Decreto y Programa de Manejo.
	Criterios	Ac02, Ac04, Ac06, Ac07, Ac09, Ac12, Ag02 al Ag05, Ag09 al Ag13, Ag15, Ag16, Ag18, Co01,

Municipio de Teoloyucan		
		Co02, Co05 al Co09, Co15, Co16, Co18, Fn01, Fn02, Fn04, Fn05, Fn07, Fn08, Fo01, Fo03, Fo06, Ga01, Ga05 al Ga08, Gi01, Gi02, If01, If02, If04, If05, If07, If08, If11, If12, If15, If16, If20, If21, In01 al In04, In07, In08, Mn01 al Mn19, Pe05, Tu01 al Tu03, Tu05, Tu06, Tu09, Tu11, Tu12, Ta01 al Ta05, Ta09, Ta11, Ta12, Ta14 al Ta18, Hr02, Hr06 al Hr08, Hr10 al Hr12, Hu02, Ge01 al Ge09, Ge11 al Ge20.
Política Zonas Urbanas-Urbanizables		
U-5	Usos permitidos	Usos definidos conforme al Plan Municipal de Desarrollo Urbano.
	Usos NO permitidos	Conforme al Plan Municipal de Desarrollo Urbano.
	Criterios	Ag02, Ag10, Ag12, Ag21, Co04, Co07, Co10, Gi01, Gi02, Gi04, If03, If04, If08, If10, If12, If14, If15, If17, If20, If21, In02 al In10, Ip01 al Ip15, Tu01, Tu02, Tu05, Tu06, Tu09, Tu11, Tu12, Ta04, Ta05, Ta11, Ta17, Hr01 al Hr05, Hr07 al Hr11, Hr14, Hr15, Hr17, Hr19, Hu01 al Hu04, Hu06, Hu08 al Hu10, Hu12, Hu14 al Hu20, Ge02, Ge04, Ge05, Ge08, Ge10 al Ge12, Ge14, Ge15.
Política Aprovechamiento sustentable		
UGA-0264	Usos permitidos	AC, Ag, GEx, If, Mn, TA.
	Usos NO permitidos	AHR, AHU, Cn, FM, FnM, Gln, ILg, IPs, Ps, TCn.
	Criterios	Ac01, Ac03 al Ac12, Ag01 al Ag03, Ag05, Ag07, Ag10 al Ag15, Ag18, Ag23, Ga01, Ga04, Ga12, If03 al If05, If07, If08, If11 al If16, If20, If21, Mn01 al Mn19, Ta03, Ta04, Ta06 al Ta11, Ta13 al Ta17, Ta19, Ge01, Ge03 al Ge06, Ge08, Ge10, Ge12 al Ge18.
UGA-0236	Usos permitidos	Ac, Ag, GEx, If, Mn, TA.
	Usos NO permitidos	AHR, AHU, Cn, FM, FnM, Gln, ILg, IPs, Ps, TCn.
	Criterios	Ac01, Ac03 al Ac12, Ag01 al Ag03, Ag05, Ag07, Ag10 al Ag15, Ag18, Ag21, Ag23, Ga01, Ga02, Ga04, Ga12, If03 al If05, If07, If08, If11 al If16, If20, If21, Mn01 al Mn19, Ta03, Ta04, Ta06 al Ta11, Ta13 al Ta17, Ta19, Ge01, Ge03 al Ge06, Ge08, Ge10, Ge12 al Ge18.
UGA-0243	Usos permitidos	Ac, Ag, AHR, GEx, Gln, ILg, If, Mn, TA, TCn.
	Usos NO permitidos	AHU, Cn, FM, FnM, IPs, Ps.
	Criterios	Ac01, Ac03 al Ac12, Ag01 al Ag05, Ag07, Ag10 al Ag19, Ag21 al Ag23, Ga01, Ga02, Ga04, Ga12, Gi01 al Gi05, If03 al If05, If07, If08, If10 al If16, If20, If21, In01, In03 al In10, Mn01 al Mn19, Tu01 al Tu13, Ta03, Ta04, Ta06 al Ta11, Ta13 al Ta17, Ta19, Hr01 al Hr05, Hr07 al Hr18, Ge01, Ge03 al Ge06, Ge08, Ge10, Ge12 al Ge18.

Municipio de Teotihuacán

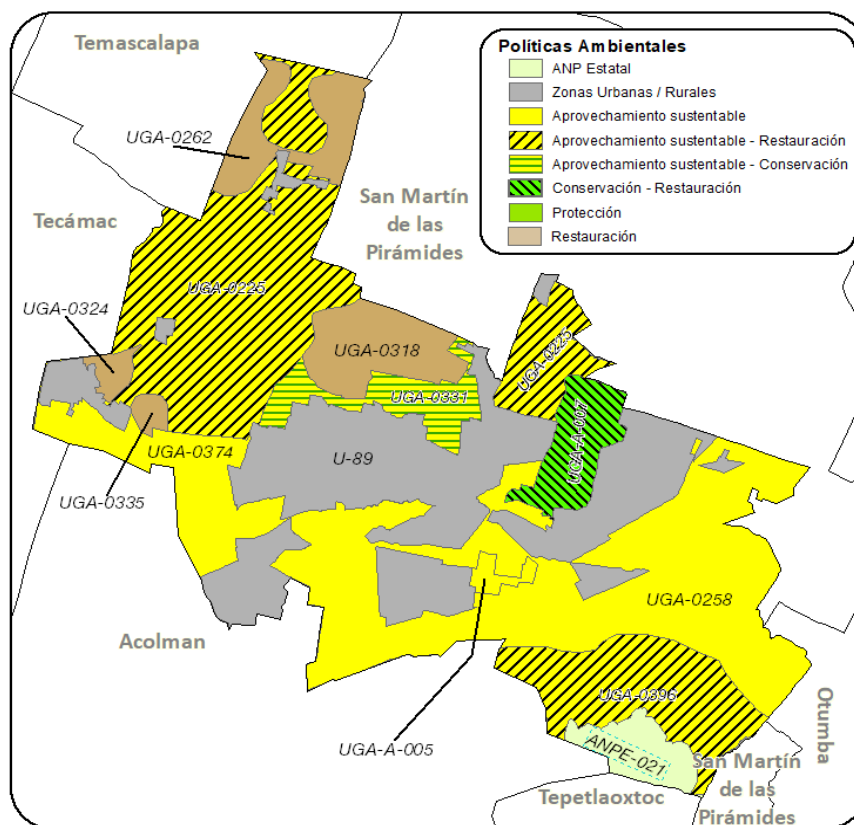

Municipio de Teotihuacán		
Política ANP Estatal		
ANPE-021	Usos permitidos	Usos permitidos conforme al Decreto y Programa de Manejo.
	Usos NO permitidos	Usos no permitidos conforme al Decreto y Programa de Manejo.
	Criterios	Ac02, Ac04, Ac06, Ac07, Ac09, Ac12, Ag02 al Ag05, Ag09 al Ag13, Ag15, Ag16, Ag18, Co01, Co02, Co05 al Co09, Co15, Co16, Co18, Fn01, Fn02, Fn04, Fn05, Fn07, Fn08, Fo01, Fo03, Fo06, Ga01, Ga05 al Ga08, Gi01, Gi02, If01, If02, If04, If05, If07, If08, If11, If12, If15, If16, If20, If21, In01 al In04, In07, In08, Mn01 al Mn19, Pe05, Tu01 al Tu03, Tu05, Tu06, Tu09, Tu11, Tu12, Ta01 al Ta05, Ta09, Ta11, Ta12, Ta14 al Ta18, Hr02, Hr06 al Hr08, Hr10 al Hr12, Hu02, Ge01 al Ge09, Ge11 al Ge20.
Política Zonas Urbanas-Urbanizables		
U-89	Usos permitidos	Usos definidos conforme al Plan Municipal de Desarrollo Urbano.
	Usos NO permitidos	Conforme al Plan Municipal de Desarrollo Urbano.
	Criterios	Ag02, Ag10, Ag12, Ag21, Co04, Co07, Co10, Gi01, Gi02, Gi04, If03, If04, If08, If10, If12, If14, If15, If17, If20, If21, In02 al In10, Ip01 al Ip15, Tu01, Tu02, Tu05, Tu06, Tu09, Tu11, Tu12, Ta04, Ta05, Ta11, Ta17, Hr01 al Hr05, Hr07 al Hr11, Hr14, Hr15, Hr17, Hr19, Hu01 al Hu04, Hu06, Hu08 al Hu10, Hu12, Hu14 al Hu20.
Política Aprovechamiento sustentable		
UGA-0258	Usos permitidos	AC, Ag, GEx, If, Mn, TA.
	Usos NO permitidos	AHR, AHU, Cn, FM, FnM, Gln, ILg, IPs, Ps, TCn.
	Criterios	Ac01, Ac03 al Ac12, Ag01 al Ag03, Ag05, Ag07, Ag10 al Ag15, Ag18, Ag21, Ag23, Ga01, Ga02, Ga04, Ga12, If03 al If05, If07, If08, If11 al If16, If20, If21, Mn01 al Mn19, Ta03, Ta04, Ta06 al Ta11, Ta13 al Ta17, Ta19, Ge01, Ge03 al Ge06, Ge08, Ge10, Ge12 al Ge18.
UGA-0374	Usos permitidos	AC, Ag, GEx, If, Mn, TA.
	Usos NO permitidos	AHR, AHU, Cn, FM, FnM, Gln, ILg, IPs, Ps, TCn.
	Criterios	Ac01, Ac03 al Ac12, Ag01 al Ag03, Ag05, Ag07, Ag10 al Ag15, Ag18, Ag21, Ag23, Ga01, Ga02, Ga04, Ga12, If03 al If05, If07, If08, If11 al If16, If20, If21, Mn01 al Mn19, Ta03, Ta04, Ta06 al Ta11, Ta13 al Ta17, Ta19, Ge01, Ge03 al Ge06, Ge08, Ge10, Ge12 al Ge18.
UGA-A-005	Usos permitidos	AC, Ag, GEx, If, Mn, TA.
	Usos NO permitidos	AHR, AHU, Cn, FM, FnM, Gln, ILg, IPs, Ps, TCn.
	Criterios	Ac01, Ac03 al Ac12, Ag01 al Ag03, Ag05, Ag07, Ag10 al Ag15, Ag18, Ag21, Ag23, Ga01, Ga02, Ga04, Ga12, If03 al If05, If07, If08, If11 al If16, If20, If21, Mn01 al Mn19, Ta03, Ta04, Ta06 al Ta11, Ta13 al Ta17, Ta19, Ge01, Ge03 al Ge06, Ge08, Ge10, Ge12 al Ge18.
Política Conservación - Restauración		
UGA-A-007	Usos permitidos	Ag, FnM, GEx, If, Mn, TA.
	Usos NO permitidos	AC, AHR, AHU, Cn, FM, Gln, ILg, IPs, Ps, TCn.
	Criterios	Ag01 al Ag12, Ag14 al Ag23, Fn02 al Fn10, Ga02, If03 al If05, If07, If08, If11 al If16, If20, If21, Mn01 al Mn19, Ta02 al Ta19, Ge01, Ge03 al Ge06, Ge08, Ge10, Ge12 al Ge18.
Política Restauración		
UGA-0262	Usos permitidos	Ag, FnM, If, Mn, TA.
	Usos NO permitidos	AC, AHR, AHU, Cn, FM, GEx, Gln, ILg, IPs, Ps, TCn.
	Criterios	Ag01 al Ag12, Ag14 al Ag16, Ag18 al Ag23, Fn02 al Fn10, If01 al If09, If11 al If16, If20, If21, Mn01 al Mn19, Ta02 al Ta19, Ge01, Ge03 al Ge06, Ge08, Ge10, Ge12 al Ge18.
UGA-0318	Usos permitidos	Ag, FnM, If, Mn, TA.
	Usos NO permitidos	AC, AHR, AHU, Cn, FM, GEx, Gln, ILg, IPs, Ps, TCn.
	Criterios	Ag01 al Ag12, Ag14 al Ag16, Ag18 al Ag23, Fn02 al Fn10, If01 al If09, If11 al If16, If20, If21, Mn01 al Mn19, Ta02 al Ta19, Ge01, Ge03 al Ge06, Ge08, Ge10, Ge12 al Ge18.
UGA-0324	Usos permitidos	Ag, FnM, If, Mn, TA.
	Usos NO permitidos	AC, AHR, AHU, Cn, FM, GEx, Gln, ILg, IPs, Ps, TCn.
	Criterios	Ag01 al Ag12, Ag14 al Ag16, Ag18 al Ag20, Ag22, Ag23, Fn02 al Fn10, If01 al If09, If11 al If16, If20, If21, Mn01 al Mn19, Ta02 al Ta19, Ge01, Ge03 al Ge06, Ge08, Ge10, Ge12 al Ge18.
UGA-0335	Usos permitidos	Ag, FnM, If, Mn, TA.
	Usos NO permitidos	AC, AHR, AHU, Cn, FM, GEx, Gln, ILg, IPs, Ps, TCn.
	Criterios	Ag01 al Ag12, Ag14 al Ag16, Ag18 al Ag20, Ag22, Ag23, Fn02 al Fn10, If01 al If09, If11 al If16, If20, If21, Mn01 al Mn19, Ta02 al Ta19, Ge01, Ge03 al Ge06, Ge08, Ge10, Ge12 al Ge18.
Política Aprovechamiento sustentable - Restauración		
UGA-0225	Usos permitidos	Ag, FnM, GEx, If, Mn, TA.
	Usos NO permitidos	AC, AHR, AHU, Cn, FM, Gln, ILg, IPs, Ps, TCn.
	Criterios	Ag01 al Ag12, Ag14 al Ag23, Fn02 al Fn10, Ga02, If03 al If05, If07, If08, If11 al If16, If20, If21, Mn01 al Mn19, Ta02 al Ta19, Ge01, Ge03 al Ge06, Ge08, Ge10, Ge12 al Ge18.
UGA-0396	Usos permitidos	Ag, FnM, GEx, If, Mn, TA.
	Usos NO permitidos	AC, AHR, AHU, Cn, FM, Gln, ILg, IPs, Ps, TCn.
	Criterios	Ag01 al Ag12, Ag14 al Ag23, Fn02 al Fn10, Ga02, If03 al If05, If07, If08, If11 al If16, If20, If21, Mn01 al Mn19, Ta02 al Ta19, Ge01, Ge03 al Ge06, Ge08, Ge10, Ge12 al Ge18.

Municipio de Teotihuacán		
Política Aprovechamiento sustentable - Conservación		
UGA-0331	Usos permitidos	AC, FnM, If, Mn, TA, TCn.
	Usos NO permitidos	Ag, AHR, AHU, Cn, FM, GEx, Gln, ILg, IPs, Ps.
	Criterios	Ac01, Ac03 al Ac12, Fn05, If05, If06, Mn01 al Mn19, Tu01 al Tu13, Ta02 al Ta11, Ta13 al Ta19, Ge01, Ge03 al Ge06, Ge08, Ge10, Ge12 al Ge18.

Municipio de Tepetlaoxtoc

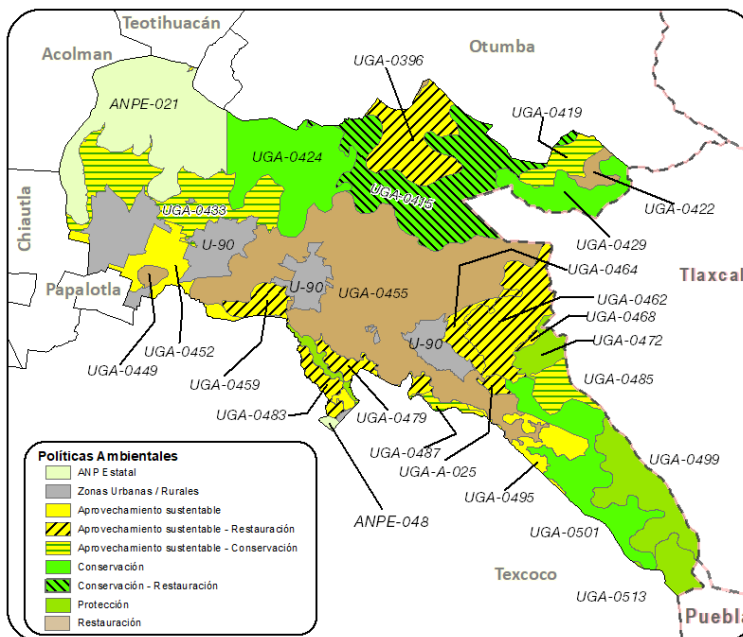

Municipio de Tepetlaoxtoc		
Política ANP Estatal		
ANPE-021	Usos permitidos	Usos permitidos conforme al Decreto y Programa de Manejo.
	Usos NO permitidos	Usos no permitidos conforme al Decreto y Programa de Manejo.
	Criterios	Ac02, Ac04, Ac06, Ac07, Ac09, Ac12, Ag02 al Ag05, Ag09 al Ag13, Ag15, Ag16, Ag18, Co01, Co02, Co05 al Co09, Co15, Co16, Co18, Fn01, Fn02, Fn04, Fn05, Fn07, Fn08, Fo01, Fo03, Fo06, Ga01, Ga05 al Ga08, Gi01, Gi02, If01, If02, If04, If05, If07, If08, If11, If12, If15, If16, If20, If21, In01 al In04, In07, In08, Mn01 al Mn19, Pe05, Tu01 al Tu03, Tu05, Tu06, Tu09, Tu11, Tu12, Ta01 al Ta05, Ta09, Ta11, Ta12, Ta14 al Ta18, Hr02, Hr06 al Hr08, Hr10 al Hr12, Hu02, Ge01 al Ge09, Ge11 al Ge20.
ANPE-048	Usos permitidos	Usos permitidos conforme al Decreto y Programa de Manejo.
	Usos NO permitidos	Usos no permitidos conforme al Decreto y Programa de Manejo.
	Criterios	Ac02, Ac04, Ac06, Ac07, Ac09, Ac12, Ag02 al Ag05, Ag09 al Ag13, Ag15, Ag16, Ag18, Co01, Co02, Co05 al Co09, Co15, Co16, Co18, Fn01, Fn02, Fn04, Fn05, Fn07, Fn08, Fo01, Fo03, Fo06, Ga01, Ga05 al Ga08, Gi01, Gi02, If01, If02, If04, If05, If07, If08, If11, If12, If15, If16, If20, If21, In01 al In04, In07, In08, Mn01 al Mn19, Pe05, Tu01 al Tu03, Tu05, Tu06, Tu09, Tu11, Tu12, Ta01 al Ta05, Ta09, Ta11, Ta12, Ta14 al Ta18, Hr02, Hr06 al Hr08, Hr10 al Hr12, Hu02, Ge01 al Ge09, Ge11 al Ge20.
Política Zonas Urbanas-Urbanizables		
U-90	Usos permitidos	Usos definidos conforme al Plan Municipal de Desarrollo Urbano.
	Usos NO permitidos	Conforme al Plan Municipal de Desarrollo Urbano.
	Criterios	Ag02, Ag10, Ag12, Ag21, Co04, Co07, Co10, Ga01, Gi01, Gi02, Gi04, If03, If04, If08, If10, If12, If14, If15, If17, If20, If21, In02 al In10, Ip01 al Ip15, Tu01, Tu02, Tu05, Tu06, Tu09, Tu11, Tu12, Ta03 al Ta05, Ta10, Ta11, Ta17, Ta18, Hr01 al Hr04, Hr05, Hr07 al Hr12, Hr14 al Hr19, Ge02, Ge04, Ge05, Ge08, Ge10 al Ge12, Ge14, Ge15.
Política Aprovechamiento sustentable		
UGA-0452	Usos permitidos	AC, Ag, GEx, If, Mn, TA.
	Usos NO permitidos	AHR, AHU, Cn, FM, FnM, Gln, ILg, IPs, Ps, TCn.

Municipio de Tepetlaoxtoc		
	Criterios	Ac01, Ac03 al Ac12, Ag01 al Ag03, Ag05, Ag07, Ag10 al Ag15, Ag17, Ag18, Ag21, Ag23, Ga01, Ga02, Ga04, Ga12, If03 al If05, If07, If08, If11 al If16, If20, If21, Mn01 al Mn19, Ta03, Ta04, Ta06 al Ta11, Ta13 al Ta17, Ta19, Ge01, Ge03 al Ge06, Ge08, Ge10, Ge12 al Ge18.
UGA-0490	Usos permitidos	AC, Ag, AHR, GEx, Gln, ILg, If, Mn, TA, TCn.
	Usos NO permitidos	AHU, Cn, FM, FnM, IPs, Ps.
	Criterios	Ac01, Ac03 al Ac12, Ag01 al Ag05, Ag07, Ag10 al Ag19, Ag21 al Ag23, Ga01, Ga02, Ga04, Ga12, Gi01 al Gi05, If03 al If05, If07, If08, If10 al If16, If20, If21, In01, In03 al In10, Mn01 al Mn19, Tu01 al Tu13, Ta03, Ta04, Ta06 al Ta11, Ta13 al Ta17, Ta19, Hr01 al Hr05, Hr07 al Hr18, Ge01, Ge03 al Ge06, Ge08, Ge10, Ge12 al Ge18.
UGA-0495	Usos permitidos	AC, Ag, GEx, ILg, If, Mn, TA.
	Usos NO permitidos	AHR, AHU, Cn, FM, FnM, Gln, IPs, Ps, TCn.
	Criterios	Ac01, Ac03 al Ac12, Ag01 al Ag03, Ag05, Ag07, Ag10 al Ag15, Ag18, Ag23, Ga01, Ga04, Ga12, If03 al If05, If07, If08, If11 al If16, If20, If21, In01, In03 al In10, Mn01 al Mn19, Ta03, Ta04, Ta06 al Ta11, Ta13 al Ta17, Ta19, Ge01, Ge03 al Ge06, Ge08, Ge10, Ge12 al Ge18.
Política Conservación - Restauración		
UGA-0409	Usos permitidos	Ag, FnM, If, Mn, TA.
	Usos NO permitidos	Ac, AHR, AHU, Cn, FM, GEx, Gln, ILg, IPs, Ps, TCn.
	Criterios	Ag01 al Ag12, Ag14 al Ag16, Ag18 al Ag20, Ag22, Ag23, Fn02 al Fn10, If01 al If09, If11 al If16, If20, If21, Mn01 al Mn19, Ta02 al Ta19, Ge01, Ge03 al Ge06, Ge08, Ge10, Ge12 al Ge18.
UGA-0415	Usos permitidos	Ag, FM, FnM, GEx, If, Mn, TA.
	Usos NO permitidos	AC, AHR, AHU, Cn, Gln, ILg, IPs, Ps, TCn.
	Criterios	Ag01 al Ag12, Ag14 al Ag16, Ag18 al Ag23, Fn02 al Fn10, Fo02 al Fo06, Ga02, Ga03, Ga05 al Ga11, If01 al If09, If11 al If16, If20, If21, Mn01 al Mn19, Ta02 al Ta19, Ge01, Ge03 al Ge06, Ge08, Ge10, Ge12 al Ge18.
Política Restauración		
UGA-0422	Usos permitidos	Ag, FM, FnM, If, Mn, TA.
	Usos NO permitidos	AC, AHR, AHU, Cn, GEx, Gln, ILg, IPs, Ps, TCn.
	Criterios	Ag01 al Ag12, Ag14 al Ag16, Ag18 al Ag20, Ag22, Ag23, Fn02 al Fn10, Fo01 al Fo06, If01 al If09, If11 al If16, If20, If21, Mn01 al Mn19, Ta02 al Ta19, Ge01, Ge03 al Ge06, Ge08, Ge10, Ge12 al Ge18.
UGA-0449	Usos permitidos	Ag, FM, FnM, GEx, If, Mn, TA.
	Usos NO permitidos	AC, AHR, AHU, Cn, Gln, ILg, IPs, Ps, TCn.
	Criterios	Ag01 al Ag12, Ag14 al Ag16, Ag18 al Ag20, Ag22, Ag23, Fn02 al Fn10, Fo01 al Fo06, Ga03, Ga05 al Ga11, If01 al If09, If11 al If16, If20, If21, Mn01 al Mn19, Ta02 al Ta19, Ge01, Ge03 al Ge06, Ge08, Ge10, Ge12 al Ge18.
UGA-0455	Usos permitidos	Ag, FM, FnM, If, Mn, TA.
	Usos NO permitidos	AC, AHR, AHU, Cn, GEx, Gln, ILg, IPs, Ps, TCn.
	Criterios	Ag01 al Ag12, Ag14 al Ag16, Ag18 al Ag23, Fn02 al Fn10, Fo01 al Fo06, If01 al If09, If11 al If16, If20, If21, Mn01 al Mn19, Ta02 al Ta19, Ge01, Ge03 al Ge06, Ge08, Ge10, Ge12 al Ge18.
Política Aprovechamiento sustentable - Restauración		
UGA-0396	Usos permitidos	Ag, FnM, GEx, If, Mn, TA.
	Usos NO permitidos	AC, AHR, AHU, Cn, FM, Gln, ILg, IPs, Ps, TCn.
	Criterios	Ag01 al Ag12, Ag14 al Ag23, Fn02 al Fn10, Ga02, If03 al If05, If07, If08, If11 al If16, If20, If21, Mn01 al Mn19, Ta02 al Ta19, Ge01, Ge03 al Ge06, Ge08, Ge10, Ge12 al Ge18.
UGA-0459	Usos permitidos	Ag, GEx, ILg, IPs, If, Mn.
	Usos NO permitidos	AC, AHR, AHU, Cn, FM, FnM, Gln, Ps, TA, TCn.
	Criterios	Ag01 al Ag12, Ag14 al Ag16, Ag18 al Ag23, Ga02, If03 al If05, If07, If08, If11 al If16, If20, If21, In03 al In10, Ip01 al Ip15, Mn01 al Mn19, Ge01, Ge03 al Ge06, Ge08, Ge10, Ge12 al Ge18.
UGA-0462	Usos permitidos	AC, Ag, FM, FnM, GEx, If, Mn, TA.
	Usos NO permitidos	AHR, AHU, Cn, Gln, ILg, IPs, Ps, TCn.
	Criterios	Ac01, Ac03 al Ag01 al Ag12, Ag14 al Ag16, Ag18 al Ag23, Fn02 al Fn10, Fo01, Fo03 al Fo06, Ga01 al Ga12, If03 al If05, If07, If08, If11 al If16, If20, If21, Mn01 al Mn19, Ta02 al Ta12, Ta13, Ta14, Ta15, Ta16, Ta17, Ta18, Ta19, Ge01, Ge03 al Ge06, Ge08, Ge10, Ge12 al Ge18.
UGA-0464	Usos permitidos	Ag, GEx, ILg, IPs, If, Mn.
	Usos NO permitidos	AC, AHR, AHU, Cn, FM, FnM, Gln, Ps, TA, TCn.
	Criterios	Ag01 al Ag12, Ag14 al Ag16, Ag18 al Ag23, Ga02, If03 al If05, If07, If08, If11 al If16, If20, If21, In03 al In10, Ip01 al Ip15, Mn01 al Mn19, Ge01, Ge03 al Ge06, Ge08, Ge10, Ge12 al Ge18.
UGA-0468	Usos permitidos	Ag, ILg, IPs, If, Mn.
	Usos NO permitidos	AC, AHR, AHU, Cn, FM, FnM, GEx, Gln, Ps, TA, TCn.
	Criterios	Ag01 al Ag12, Ag14 al Ag16, Ag18 al Ag20, Ag22, Ag23, If03 al If05, If07, If08, If11 al If16, If20, If21, In03 al In10, Ip01 al Ip15, Mn01 al Mn19, Ge01, Ge03 al Ge06, Ge08, Ge10, Ge12 al Ge18.
UGA-0479	Usos permitidos	Ag, GEx, ILg, IPs, If, Mn.
	Usos NO permitidos	AC, AHR, AHU, Cn, FM, FnM, Gln, Ps, TA, TCn.
	Criterios	Ag01 al Ag12, Ag14 al Ag16, Ag18 al Ag23, Ga02, If03 al If05, If07, If08, If11 al If16, If20, If21, In03 al In10, Ip01 al Ip15, Mn01 al Mn19, Ge01, Ge03 al Ge06, Ge08, Ge10, Ge12 al Ge18.

Municipio de Tepetlaoxtoc		
UGA-0483	Usos permitidos	Ag, GEx, ILg, IPs, If, Mn.
	Usos NO permitidos	AC, AHR, AHU, Cn, FM, FnM, Gln, Ps, TA, TCn.
	Criterios	Ag01 al Ag12, Ag14 al Ag23, Ga02, If03 al If05, If07, If08, If11 al If16, If20, If21, In03 al In10, Ip01 al Ip15, Mn01 al Mn19, Ge01, Ge03 al Ge06, Ge08, Ge10, Ge12 al Ge18.
UGA-A-025	Usos permitidos	Ag, FM, FnM, If, Mn, TA.
	Usos NO permitidos	AC, AHR, AHU, Cn, GEx, Gln, ILg, IPs, Ps, TCn.
	Criterios	Ag01 al Ag12, Ag14 al Ag16, Ag18 al Ag23, Fn02 al Fn10, Fo01 al Fo06, If01 al If09, If11 al If16, If20, If21, Mn01 al Mn19, Ta02 al Ta19, Ge01, Ge03 al Ge06, Ge08, Ge10, Ge12 al Ge18.
Política Aprovechamiento sustentable – Conservación		
UGA-0419	Usos permitidos	AC, Ag, FM, FnM, GEx, If, Mn, TA.
	Usos NO permitidos	AHR, AHU, Cn, Gln, ILg, IPs, Ps, TCn.
	Criterios	Ac01, Ac03 al Ac12, Ag01 al Ag07, Ag09 al Ag12, Ag14 al Ag16, Ag18 al Ag20, Ag22, Ag23, Fn03 al Fn10, Fo01, Fo03 al Fo06, Ga01, Ga03 al Ga12, If03 al If08, If11 al If16, If20, If21, Mn01 al Mn19, Ta02 al Ta11, Ta13 al Ta19, Ge01, Ge03 al Ge06, Ge08, Ge10, Ge12 al Ge18.
UGA-0433	Usos permitidos	AC, Ag, FM, FnM, GEx, If, Mn, TA.
	Usos NO permitidos	AHR, AHU, Cn, Gln, ILg, IPs, Ps, TCn.
	Criterios	Ac01, Ac03 al Ac12, Ag01 al Ag07, Ag09 al Ag12, Ag14 al Ag23, Fn03 al Fn10, Fo01, Fo03 al Fo06, Ga01 al Ga12, If03 al If08, If11 al If16, If20, If21, Mn01 al Mn19, Ta02 al Ta11, Ta13 al Ta19, Ge01, Ge03 al Ge06, Ge08, Ge10, Ge12 al Ge18.
UGA-0485	Usos permitidos	AC, Ag, FM, FnM, GEx, If, Mn, TA.
	Usos NO permitidos	AHR, AHU, Cn, Gln, ILg, IPs, Ps, TCn.
	Criterios	Ac01, Ac03 al Ac12, Ag01 al Ag07, Ag09 al Ag12, Ag14 al Ag16, Ag18 al Ag20, Ag22, Ag23, Fn03 al Fn10, Fo01, Fo03 al Fo06, Ga01, Ga03 al Ga12, If03 al If08, If11 al If16, If20, If21, Mn01 al Mn19, Ta02 al Ta11, Ta13 al Ta19, Ge01, Ge03 al Ge06, Ge08, Ge10, Ge12 al Ge18.
UGA-0487	Usos permitidos	AC, Ag, FnM, GEx, If, Mn, Ps, TA.
	Usos NO permitidos	AHR, AHU, Cn, FM, Gln, ILg, IPs, TCn.
	Criterios	Ac01 al Ac09, Ac12, Ag01 al Ag07, Ag09 al Ag12, Ag14 al Ag16, Ag18 al Ag20, Ag22, Ag23, Fn03 al Fn10, Ga01, Ga03 al Ga12, If03 al If08, If11 al If16, If20, If21, Mn01 al Mn19, Ta02 al Ta11, Ta13 al Ta19, Ge01, Ge03 al Ge06, Ge08, Ge10, Ge12 al Ge18.
Política Conservación		
UGA-0424	Usos permitidos	FnM, GEx, If, Mn, TA.
	Usos NO permitidos	AC, Ag, AHR, AHU, Cn, FM, Gln, ILg, IPs, Ps, TCn.
	Criterios	F03 al F10, Ga03, Ga05 al Ga11, If01 al If09, If11 al If16, If20, If21, Mn01 al Mn19, Ta02 al Ta11, Ta13 al Ta19, Ge01, Ge03 al Ge06, Ge08, Ge10, Ge12 al Ge18.
UGA-0429	Usos permitidos	FM, FnM, GEx, If, Mn, TA.
	Usos NO permitidos	AC, Ag, AHR, AHU, Cn, Gln, ILg, IPs, Ps, TCn.
	Criterios	F03 al F10, Fo03 al Fo06, Ga03, Ga05 al Ga11, If01 al If09, If11 al If16, If20, If21, Mn01 al Mn19, Ta02 al Ta11, Ta13 al Ta19, Ge01, Ge03 al Ge06, Ge08, Ge10, Ge12 al Ge18.
UGA-0501	Usos permitidos	FM, FnM, GEx, If, Mn, TA.
	Usos NO permitidos	AC, Ag, AHR, AHU, Cn, Gln, ILg, IPs, Ps, TCn.
	Criterios	F03 al F10, Fo03 al Fo06, Ga03, Ga05 al Ga11, If01 al If09, If11 al If16, If20, If21, Mn01 al Mn19, Ta02 al Ta11, Ta13 al Ta19, Ge01, Ge03 al Ge06, Ge08, Ge10, Ge12 al Ge18.
Política Protección		
UGA-0472	Usos permitidos	FnM, Mn, TA.
	Usos NO permitidos	AC, Ag, AHR, AHU, Cn, FM, GEx, Gln, ILg, IPs, If, Ps, TCn.
	Criterios	F01, F03 al F10, Mn01 al Mn19, Ta01 al Ta11, Ta13, Ta14, Ta16 al Ta19, Ge01, Ge03 al Ge06, Ge08, Ge10, Ge12 al Ge18.
UGA-0486	Usos permitidos	AC, Mn, Ps, TA.
	Usos NO permitidos	Ag, AHR, AHU, Cn, FM, FnM, GEx, Gln, ILg, IPs, If, TCn.
	Criterios	Ac01 al Ac04, Ac06 al Ac09, Ac12, Mn01 al Mn19, Ta01 al Ta11, Ta13, Ta14, Ta16 al Ta19, Ge01, Ge03 al Ge06, Ge08, Ge10, Ge12 al Ge18.
UGA-0499	Usos permitidos	FnM, Mn, TA.
	Usos NO permitidos	AC, Ag, AHR, AHU, Cn, FM, GEx, Gln, ILg, IPs, If, Ps, TCn.
	Criterios	F01, F03 al F10, Mn01 al Mn19, Ta01 al Ta11, Ta13, Ta14, Ta16 al Ta19, Ge01, Ge03 al Ge06, Ge08, Ge10, Ge12 al Ge18.
UGA-0513	Usos permitidos	FnM, Mn, TA.
	Usos NO permitidos	AC, Ag, AHR, AHU, Cn, FM, GEx, Gln, ILg, IPs, If, Ps, TCn.
	Criterios	F01, F03 al F10, Mn01 al Mn19, Ta01 al Ta11, Ta13, Ta14, Ta16 al Ta19, Ge01, Ge03 al Ge06, Ge08, Ge10, Ge12 al Ge18.

Municipio de Tepetlixpa

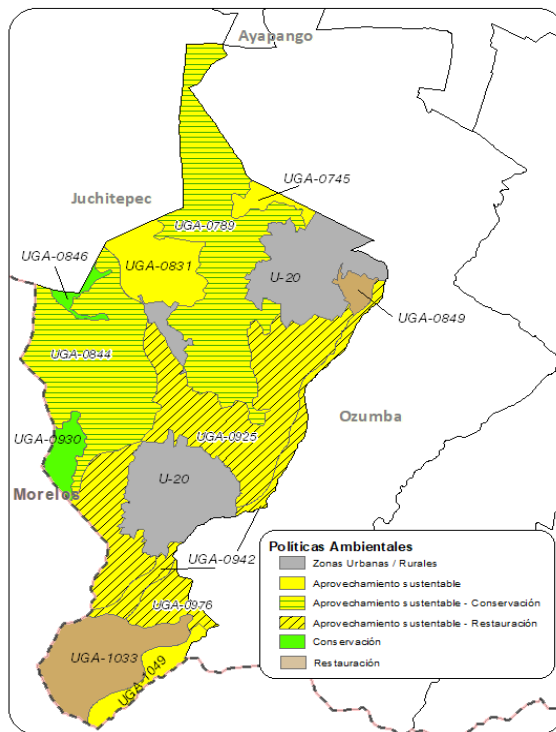

Municipio de Tepetlixpa		
ANP Federal		
ANPF-012	Usos permitidos	Usos permitidos conforme al Decreto y Programa de Manejo.
	Usos NO permitidos	Usos no permitidos conforme al Decreto y Programa de Manejo.
	Criterios	Fn01, Fo01, Ge01, Ge02, Ge04 al Ge13, Ge17 al Ge20.
Política Zonas Urbanas-Urbanizables		
U-20	Usos permitidos	Usos definidos conforme al Plan Municipal de Desarrollo Urbano.
	Usos NO permitidos	Conforme al Plan Municipal de Desarrollo Urbano.
	Criterios	Ag02, Ag10, Ag12, Ag21, Co04, Co07, Co10, Ga01, Gi01, Gi02, Gi04, If03, If04, If08, If10, If12, If14, If15, If17, If20, If21, In02 al In10, Ip01 al Ip15, Tu01, Tu02, Tu05, Tu06, Tu09, Tu11, Tu12, Ta03 al Ta05, Ta10, Ta11, Ta17, Ta18, Hr01 al Hr04, Hr05, Hr07 al Hr12, Hr14 al Hr19, Ge02, Ge04, Ge05, Ge08, Ge10 al Ge12, Ge14, Ge15.
Política Aprovechamiento sustentable		
UGA-0745	Usos permitidos	AC, Ag, GEx, If, Mn, TA.
	Usos NO permitidos	AHR, AHU, Cn, FM, FnM, Gln, ILg, IPs, Ps, TCn.
	Criterios	Ac01, Ac03 al Ac12, Ag01 al Ag03, Ag05, Ag07, Ag10 al Ag15, Ag17, Ag18, Ag21, Ag23, Ga01, Ga02, Ga04, Ga12, If03 al If05, If07, If08, If11 al If16, If20, If21, Mn01 al Mn19, Ta03, Ta04, Ta06 al Ta11, Ta13 al Ta17, Ta19, Ge01, Ge03 al Ge06, Ge08, Ge10, Ge12 al Ge18.
UGA-0831	Usos permitidos	AC, Ag, GEx, If, Mn, TA.
	Usos NO permitidos	AHR, AHU, Cn, FM, FnM, Gln, ILg, IPs, Ps, TCn.
	Criterios	Ac01, Ac03 al Ac12, Ag01 al Ag03, Ag05, Ag07, Ag10 al Ag15, Ag18, Ag21, Ag23, Ga01, Ga02, Ga04, Ga12, If03 al If05, If07, If08, If11 al If16, If20, If21, Mn01 al Mn19, Ta03, Ta04, Ta06 al Ta11, Ta13 al Ta17, Ta19, Ge01, Ge03 al Ge06, Ge08, Ge10, Ge12 al Ge18.
UGA-1049	Usos permitidos	AC, Ag, GEx, ILg, If, Mn, TA.
	Usos NO permitidos	AHR, AHU, Cn, FM, FnM, Gln, IPs, Ps, TCn.
	Criterios	Ac01, Ac03 al Ac12, Ag01 al Ag05, Ag07, Ag10 al Ag16, Ag18, Ag19, Ag22, Ag23, Ga01, Ga04, Ga12, If03 al If05, If07, If08, If11 al If16, If20, If21, In01, In03 al In10, Mn01 al Mn19, Ta03, Ta04, Ta06 al Ta11, Ta13 al Ta17, Ta19, Ge01, Ge03 al Ge06, Ge08, Ge10, Ge12 al Ge18.
Política Restauración		
UGA-0849	Usos permitidos	Ag, FM, FnM, If, Mn, TA.
	Usos NO permitidos	AC, AHR, AHU, Cn, GEx, Gln, ILg, IPs, Ps, TCn.
	Criterios	Ag01 al Ag12, Ag14 al Ag16, Ag18 al Ag20, Ag22, Ag23, Fn02 al Fn10, Fo01 al Fo06, If01 al If09, If11 al If16, If20, If21, Mn01 al Mn19, Ta02 al Ta19, Ge01, Ge03 al Ge06, Ge08, Ge10, Ge12 al Ge18.

Municipio de Tepetlixpa		
UGA-1033	Usos permitidos	Ag, FM, FnM, If, Mn, TA.
	Usos NO permitidos	AC, AHR, AHU, Cn, GEx, Gln, ILg, IPs, Ps, TCn.
	Criterios	Ag01 al Ag12, Ag14 al Ag16, Ag18 al Ag20, Ag22, Ag23, Fn02 al Fn10, Fo01 al Fo06, If01 al If09, If11 al If16, If20, If21, Mn01 al Mn19, Ta02 al Ta19, Ge01, Ge03 al Ge06, Ge08, Ge10, Ge12 al Ge18.
Política Aprovechamiento sustentable - Restauración		
UGA-0925	Usos permitidos	AC, Ag, GEx, ILg, If, Mn, TA.
	Usos NO permitidos	AHR, AHU, Cn, FM, FnM, Gln, IPs, Ps, TCn.
	Criterios	Ac01, Ac03 al Ac12, Ag01 al Ag05, Ag07, Ag10 al Ag16, Ag18, Ag19, Ag22, Ag23, Ga01, Ga04, Ga12, If03 al If05, If07, If08, If11 al If16, If20, If21, In01, In03 al In10, Mn01 al Mn19, Ta03, Ta04, Ta06 al Ta11, Ta13 al Ta17, Ta19, Ge01, Ge03 al Ge06, Ge08, Ge10, Ge12 al Ge18.
UGA-0942	Usos permitidos	AC, Ag, FnM, GEx, If, Mn, Ps, TA.
	Usos NO permitidos	AHR, AHU, Cn, FM, Gln, ILg, IPs, TCn.
	Criterios	Ac01 al Ac09, Ac12, Ag01 al Ag07, Ag09 al Ag12, Ag14 al Ag16, Ag18 al Ag20, Ag22, Ag23, Fn03 al Fn10, Ga01, Ga03 al Ga12, If03 al If08, If11 al If16, If20, If21, Mn01 al Mn19, Ta02 al Ta11, Ta13 al Ta19, Ge01, Ge03 al Ge06, Ge08, Ge10, Ge12 al Ge18.
UGA-0976	Usos permitidos	AC, Ag, GEx, ILg, If, Mn, TA.
	Usos NO permitidos	AHR, AHU, Cn, FM, FnM, Gln, IPs, Ps, TCn.
	Criterios	Ac01, Ac03 al Ac12, Ag01 al Ag05, Ag07, Ag10 al Ag16, Ag18, Ag19, Ag21 al Ag23, Ga01, Ga02, Ga04, Ga12, If03 al If05, If07, If08, If11 al If16, If20, If21, In01, In03 al In10, Mn01 al Mn19, Ta03, Ta04, Ta06 al Ta11, Ta13 al Ta17, Ta19, Ge01, Ge03 al Ge06, Ge08, Ge10, Ge12 al Ge18.
Política Aprovechamiento sustentable - Conservación		
UGA-0789	Usos permitidos	AC, Ag, FM, FnM, GEx, If, Mn, TA.
	Usos NO permitidos	AHR, AHU, Cn, Gln, ILg, IPs, Ps, TCn.
	Criterios	Ac01, Ac03 al Ac12, Ag01 al Ag07, Ag09 al Ag12, Ag14 al Ag16, Ag18 al Ag23, Fn03 al Fn10, Fo01, Fo03 al Fo06, Ga01 al Ga12, If03 al If08, If11 al If16, If20, If21, Mn01 al Mn19, Ta02 al Ta11, Ta13 al Ta19, Ge01, Ge03 al Ge06, Ge08, Ge10, Ge12 al Ge18.
UGA-0844	Usos permitidos	AC, Ag, FnM, GEx, If, Mn, Ps, TA.
	Usos NO permitidos	AHR, AHU, Cn, FM, Gln, ILg, IPs, TCn.
	Criterios	Ac01 al Ac09, Ac12, Ag01 al Ag07, Ag09 al Ag12, Ag14 al Ag23, Fn03 al Fn10, Ga01 al Ga12, If03 al If08, If11 al If16, If20, If21, Mn01 al Mn19, Ta02 al Ta11, Ta13 al Ta19, Ge01, Ge03 al Ge06, Ge08, Ge10, Ge12 al Ge18.
Política Conservación		
UGA-0846	Usos permitidos	FnM, Mn, TA.
	Usos NO permitidos	AC, Ag, AHR, AHU, Cn, FM, GEx, Gln, ILg, IPs, If, Ps, TCn.
	Criterios	Fn01, Fn03 al Fn10, Mn01 al Mn19, Ta01 al Ta11, Ta13, Ta14, Ta16 al Ta19, Ge01, Ge03 al Ge06, Ge08, Ge10, Ge12 al Ge18.
UGA-0930	Usos permitidos	FM, FnM, GEx, If, Mn, TA.
	Usos NO permitidos	AC, Ag, AHR, AHU, Cn, Gln, ILg, IPs, Ps, TCn.
	Criterios	Fn03 al Fn10, Fo03 al Fo06, Ga03, Ga05 al Ga11, If01 al If09, If11 al If16, If20, If21, Mn01 al Mn19, Ta02 al Ta11, Ta13 al Ta19, Ge01, Ge03 al Ge06, Ge08, Ge10, Ge12 al Ge18.

Municipio de Tepotzotlán

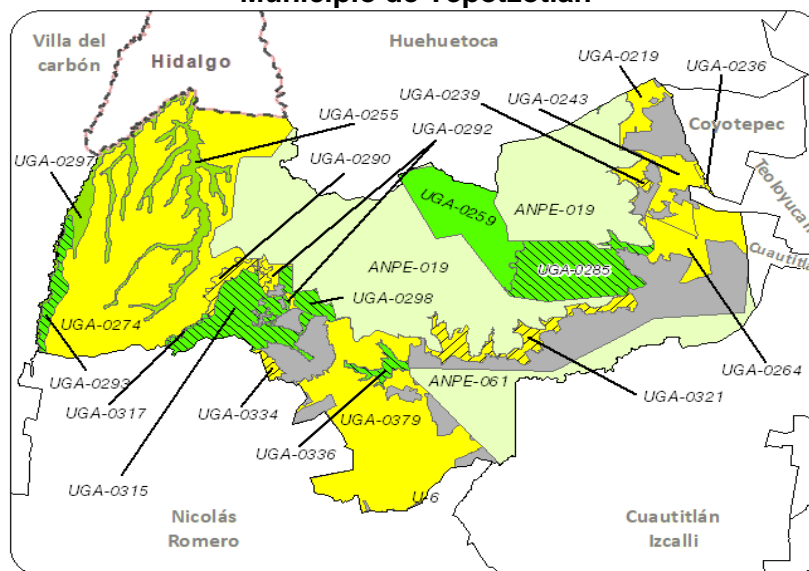

Municipio de Tepetzotlán		
Política ANP Estatal		
ANPE-019	Usos permitidos	Usos permitidos conforme al Decreto y Programa de Manejo.
	Usos NO permitidos	Usos no permitidos conforme al Decreto y Programa de Manejo.
	Criterios	Ac09, Ac12, Co01, Co04, Co05, Co07, Co15, Co16, Co18, Fn01, Fn08, If07, If15, If16, If21, Ta02 al Ta07, Ta09, Ta12, Ta14 al Ta18, Ge01 al Ge13, Ge17 al Ge20.
ANPE-061	Usos permitidos	Usos permitidos conforme al Decreto y Programa de Manejo.
	Usos NO permitidos	Usos no permitidos conforme al Decreto y Programa de Manejo.
	Criterios	Ac02, Ac04, Ac06, Ac07, Ac09, Ac12, Ag02 al Ag05, Ag09 al Ag13, Ag15, Ag16, Ag18, Co01, Co02, Co05 al Co09, Co15, Co16, Co18, Fn01, Fn02, Fn04, Fn05, Fn07, Fn08, Fo01, Fo03, Fo06, Ga01, Ga05 al Ga08, Gi01, Gi02, If01, If02, If04, If05, If07, If08, If11, If12, If15, If16, If20, If21, In01 al In04, In07, In08, Mn01 al Mn19, Pe05, Tu01 al Tu03, Tu05, Tu06, Tu09, Tu11, Tu12, Ta01 al Ta05, Ta09, Ta11, Ta12, Ta14 al Ta18, Hr02, Hr06 al Hr08, Hr10 al Hr12, Hu02, Ge01 al Ge09, Ge11 al Ge20.
Política Aprovechamiento sustentable		
UGA-0219	Usos permitidos	AC, Ag, AHR, GEx, Gln, ILg, If, Mn, TA, TCn.
	Usos NO permitidos	AHU, Cn, FM, FnM, IPs, Ps.
	Criterios	Ac01, Ac03 al Ac12, Ag01 al Ag05, Ag07, Ag10 al Ag19, Ag21 al Ag23, Ga01, Ga02, Ga04, Ga12, Gi01 al Gi05, If03 al If05, If07, If08, If10 al If16, If20, If21, In01, In03 al In10, Mn01 al Mn19, Tu01 al Tu13, Ta03, Ta04, Ta06 al Ta11, Ta13 al Ta17, Ta19, Hr01 al Hr05, Hr07 al Hr18, Ge01, Ge03 al Ge06, Ge08, Ge10, Ge12 al Ge18.
UGA-0236	Usos permitidos	AC, Ag, GEx, If, Mn, TA.
	Usos NO permitidos	AHR, AHU, Cn, FM, FnM, Gln, ILg, IPs, Ps, TCn.
	Criterios	Ac01, Ac03 al Ac12, Ag01 al Ag03, Ag05, Ag07, Ag10 al Ag15, Ag18, Ag21, Ag23, Ga01, Ga02, Ga04, Ga12, If03 al If05, If07, If08, If11 al If16, If20, If21, Mn01 al Mn19, Ta03, Ta04, Ta06 al Ta11, Ta13 al Ta17, Ta19, Ge01, Ge03 al Ge06, Ge08, Ge10, Ge12 al Ge18.
UGA-0243	Usos permitidos	AC, Ag, AHR, GEx, Gln, ILg, If, Mn, TA, TCn.
	Usos NO permitidos	AHU, Cn, FM, FnM, IPs, Ps.
	Criterios	Ac01, Ac03 al Ac12, Ag01 al Ag05, Ag07, Ag10 al Ag19, Ag21 al Ag23, Ga01, Ga02, Ga04, Ga12, Gi01 al Gi05, If03 al If05, If07, If08, If10 al If16, If20, If21, In01, In03 al In10, Mn01 al Mn19, Tu01 al Tu13, Ta03, Ta04, Ta06 al Ta11, Ta13 al Ta17, Ta19, Hr01 al Hr05, Hr07 al Hr18, Ge01, Ge03 al Ge06, Ge08, Ge10, Ge12 al Ge18.
UGA-0264	Usos permitidos	AC, Ag, GEx, If, Mn, TA.
	Usos NO permitidos	AHR, AHU, Cn, FM, FnM, Gln, ILg, IPs, Ps, TCn.
	Criterios	Ac01, Ac03 al Ac12, Ag01 al Ag03, Ag05, Ag07, Ag10 al Ag15, Ag18, Ag23, Ga01, Ga04, Ga12, If03 al If05, If07, If08, If11 al If16, If20, If21, Mn01 al Mn19, Ta03, Ta04, Ta06 al Ta11, Ta13 al Ta17, Ta19, Ge01, Ge03 al Ge06, Ge08, Ge10, Ge12 al Ge18.
UGA-0274	Usos permitidos	AC, Ag, GEx, ILg, If, Mn, TA.
	Usos NO permitidos	AHR, AHU, Cn, FM, FnM, Gln, IPs, Ps, TCn.
	Criterios	Ac01, Ac03 al Ac12, Ag01 al Ag05, Ag07, Ag10 al Ag19, Ag21 al Ag23, Ga01, Ga02, Ga04, Ga12, If03 al If05, If07, If08, If11 al If16, If20, If21, In01, In03 al In10, Mn01 al Mn19, Ta03, Ta04, Ta06 al Ta11, Ta13 al Ta17, Ta19, Ge01, Ge03 al Ge06, Ge08, Ge10, Ge12 al Ge18.
UGA-0292	Usos permitidos	AC, Ag, GEx, ILg, If, Mn, TA.
	Usos NO permitidos	AHR, AHU, Cn, FM, FnM, Gln, IPs, Ps, TCn.
	Criterios	Ac01, Ac03 al Ac12, Ag01 al Ag05, Ag07, Ag10 al Ag19, Ag21 al Ag23, Ga01, Ga02, Ga04, Ga12, If03 al If05, If07, If08, If11 al If16, If20, If21, In01, In03 al In10, Mn01 al Mn19, Ta03, Ta04, Ta06 al Ta11, Ta13 al Ta17, Ta19, Ge01, Ge03 al Ge06, Ge08, Ge10, Ge12 al Ge18.
Política Zonas Urbanas-Urbanizables		
U-6	Usos permitidos	Usos definidos conforme al Plan Municipal de Desarrollo Urbano.
	Usos NO permitidos	Conforme al Plan Municipal de Desarrollo Urbano.
	Criterios	Ag02, Ag10, Ag12, Ag21, Co04, Co07, Co10, Gi01, Gi02, Gi04, If03, If04, If08, If10, If12, If14, If15, If17, If20, If21, In02 al In10, Ip01 al Ip15, Tu01, Tu02, Tu05, Tu06, Tu09, Tu11, Tu12, Ta04, Ta05, Ta11, Ta17, Hr01 al Hr05, Hr07 al Hr11, Hr14, Hr15, Hr17, Hr19, Hu01 al Hu04, Hu06, Hu08 al Hu10, Hu12, Hu14 al Hu20, Ge02, Ge04, Ge05, Ge08, Ge10 al Ge12, Ge14, Ge15.
Política Conservación - Restauración		
UGA-0285	Usos permitidos	Ag, FnM, GEx, If, Mn, TA.
	Usos NO permitidos	AC, AHR, AHU, Cn, FM, Gln, ILg, IPs, Ps, TCn.
	Criterios	Ag01 al Ag12, Ag14 al Ag16, Ag18 al Ag23, Fn02 al Fn10, Ga02, Ga03, Ga05 al Ga11, If01 al If09, If11 al If16, If20, If21, Mn01 al Mn19, Ta02 al Ta19, Ge01, Ge03 al Ge06, Ge08, Ge10, Ge12 al Ge18.
UGA-0291	Usos permitidos	Ag, FM, FnM, GEx, If, Mn, TA.
	Usos NO permitidos	Ac, AHR, AHU, Cn, Gln, ILg, IPs, Ps, TCn.
	Criterios	Ag01 al Ag12, Ag14 al Ag16, Ag18 al Ag23, Fn02 al Fn10, Fo02 al Fo06, Ga02, Ga03, Ga05 al Ga11, If01 al If09, If11 al If16, If20, If21, Mn01 al Mn19, Ta02 al Ta19, Ge01, Ge03 al Ge06, Ge08, Ge10, Ge12 al Ge18.
UGA-0293	Usos permitidos	Ag, FM, FnM, GEx, If, Mn, TA.

Municipio de Tepotzotlán		
	Usos NO permitidos	AC, AHR, AHU, Cn, Gln, ILg, IPs, Ps, TCn.
	Criterios	Ag01 al Ag12, Ag14 al Ag16, Ag18 al Ag20, Ag22, Ag23, Fn02 al Fn10, Fo02 al Fo06, Ga03, Ga05 al Ga11, If01 al If09, If11 al If16, If20, If21, Mn01 al Mn19, Ta02 al Ta19, Ge01, Ge03 al Ge06, Ge08, Ge10, Ge12 al Ge18.
UGA-0298	Usos permitidos	Ag, FM, FnM, GEx, If, Mn, TA.
	Usos NO permitidos	AC, AHR, AHU, Cn, Gln, ILg, IPs, Ps, TCn.
	Criterios	Ag01 al Ag12, Ag14 al Ag16, Ag18 al Ag20, Ag22, Ag23, Fn02 al Fn10, Fo02 al Fo06, Ga03, Ga05 al Ga11, If01 al If09, If11 al If16, If20, If21, Mn01 al Mn19, Ta02 al Ta19, Ge01, Ge03 al Ge06, Ge08, Ge10, Ge12 al Ge18.
UGA-0315	Usos permitidos	Ag, FM, FnM, GEx, If, Mn, TA.
	Usos NO permitidos	AC, AHR, AHU, Cn, Gln, ILg, IPs, Ps, TCn.
	Criterios	Ag01 al Ag12, Ag14 al Ag16, Ag18 al Ag23, Fn02 al Fn10, Fo02 al Fo06, Ga02, Ga03, Ga05 al Ga11, If01 al If09, If11 al If16, If20, If21, Mn01 al Mn19, Ta02 al Ta19, Ge01, Ge03 al Ge06, Ge08, Ge10, Ge12 al Ge18.
UGA-0317	Usos permitidos	Ag, FM, FnM, GEx, If, Mn, TA.
	Usos NO permitidos	AC, AHR, AHU, Cn, Gln, ILg, IPs, Ps, TCn.
	Criterios	Ag01 al Ag12, Ag14 al Ag16, Ag18 al Ag20, Ag22, Ag23, Fn02 al Fn10, Fo02 al Fo06, Ga03, Ga05 al Ga11, If01 al If09, If11 al If16, If20, If21, Mn01 al Mn19, Ta02 al Ta19, Ge01, Ge03 al Ge06, Ge08, Ge10, Ge12 al Ge18.
UGA-0336	Usos permitidos	AC, If, Mn, Ps, TA.
	Usos NO permitidos	Ag, AHR, AHU, Cn, FM, FnM, GEx, Gln, ILg, IPs, TCn.
	Criterios	Ac01 al Ac04, Ac06 al Ac09, Ac12, If01 al If04, If07 al If09, If11 al If16, If20, If21, Mn01 al Mn19, Ta01 al Ta14, Ta16 al Ta19, Ge01, Ge03 al Ge06, Ge08, Ge10, Ge12 al Ge18.
Política Aprovechamiento sustentable - Restauración		
UGA-0239	Usos permitidos	Ag, ILg, IPs, If, Mn.
	Usos NO permitidos	AC, AHR, AHU, Cn, FM, FnM, GEx, Gln, Ps, TA, TCn.
	Criterios	Ag01 al Ag12, Ag14 al Ag20, Ag22, Ag23, If03 al If05, If07, If08, If11 al If16, If20, If21, In03 al In10, Ip01 al Ip15, Mn01 al Mn19, Ge01, Ge03 al Ge06, Ge08, Ge10, Ge12 al Ge18.
UGA-0290	Usos permitidos	AC, Ag, FnM, GEx, If, Mn, Ps, TA.
	Usos NO permitidos	AHR, AHU, Cn, FM, Gln, ILg, IPs, TCn.
	Criterios	Ac01 al Ac09, Ac12, Ag01 al Ag12, Ag14 al Ag23, Fn02 al Fn10, Ga02, If03 al If05, If07, If08, If11 al If16, If20, If21, Mn01 al Mn19, Ta02 al Ta19, Ge01, Ge03 al Ge06, Ge08, Ge10, Ge12 al Ge18.
UGA-0321	Usos permitidos	AC, Ag, FM, FnM, GEx, If, Mn, TA.
	Usos NO permitidos	AHR, AHU, Cn, Gln, ILg, IPs, Ps, TCn.
	Criterios	Ac01, Ac03 al Ac12, Ag01 al Ag12, Ag14 al Ag23, Fn02 al Fn10, Fo01, Fo03 al Fo06, Ga01 al Ga12, If03 al If05, If07, If08, If11 al If16, If20, If21, Mn01 al Mn19, Ta02 al Ta19, Ge01, Ge03 al Ge06, Ge08, Ge10, Ge12 al Ge18.
UGA-0334	Usos permitidos	AC, Ag, FM, FnM, GEx, If, Mn, TA.
	Usos NO permitidos	AHR, AHU, Cn, Gln, ILg, IPs, Ps, TCn.
	Criterios	Ac01, Ac03 al Ac12, Ag01 al Ag12, Ag14 al Ag16, Ag18 al Ag20, Ag22, Ag23, Fn02 al Fn10, Fo01, Fo03 al Fo06, Ga01, Ga03 al Ga12, If03 al If05, If07, If08, If11 al If16, If20, If21, Mn01 al Mn19, Ta02 al Ta19, Ge01, Ge03 al Ge06, Ge08, Ge10, Ge12 al Ge18.
Política Conservación		
UGA-0259	Usos permitidos	FM, FnM, GEx, If, Mn, TA.
	Usos NO permitidos	AC, Ag, AHR, AHU, Cn, Gln, ILg, IPs, Ps, TCn.
	Criterios	Fn03 al Fn10, Fo03 al Fo06, Ga03, Ga05 al Ga11, If01 al If09, If11 al If16, If20, If21, Mn01 al Mn19, Ta02 al Ta11, Ta13 al Ta19, Ge01, Ge03 al Ge06, Ge08, Ge10, Ge12 al Ge18.
UGA-A-026	Usos permitidos	Ac, Ag, AHR, GEx, Gln, ILg, If, Mn, TA, TCn.
	Usos NO permitidos	AHU, Cn, FM, FnM, IPs, Ps.
	Criterios	Ac01, Ac03 al Ac12, Ag01 al Ag05, Ag07, Ag10 al Ag19, Ag21 al Ag23, Ga01, Ga02, Ga04, Ga12, Gi01 al Gi05, If03 al If05, If07, If08, If10 al If16, If20, If21, In01, In03 al In10, Mn01 al Mn19, Tu01 al Tu13, Ta03, Ta04, Ta06 al Ta11, Ta13 al Ta17, Ta19, Hr01 al Hr05, Hr07 al Hr18, Ge01, Ge03 al Ge06, Ge08, Ge10, Ge12 al Ge18.
Política Protección		
UGA-0255	Usos permitidos	AC, Mn, Ps, TA.
	Usos NO permitidos	Ag, AHR, AHU, Cn, FM, FnM, GEx, Gln, ILg, IPs, If, TCn.
	Criterios	Ac01 al Ac04, Ac06 al Ac09, Ac12, Mn01 al Mn19, Ta01 al Ta11, Ta13, Ta14, Ta16 al Ta19, Ge01, Ge03 al Ge06, Ge08, Ge10, Ge12 al Ge18.
UGA-0297	Usos permitidos	AC, Mn, Ps, TA.
	Usos NO permitidos	Ag, AHR, AHU, Cn, FM, FnM, GEx, Gln, ILg, IPs, If, TCn.
	Criterios	Ac01 al Ac04, Ac06 al Ac09, Ac12, Mn01 al Mn19, Ta01 al Ta11, Ta13, Ta14, Ta16 al Ta19, Ge01, Ge03 al Ge06, Ge08, Ge10, Ge12 al Ge18.

Municipio de Tequixquiac

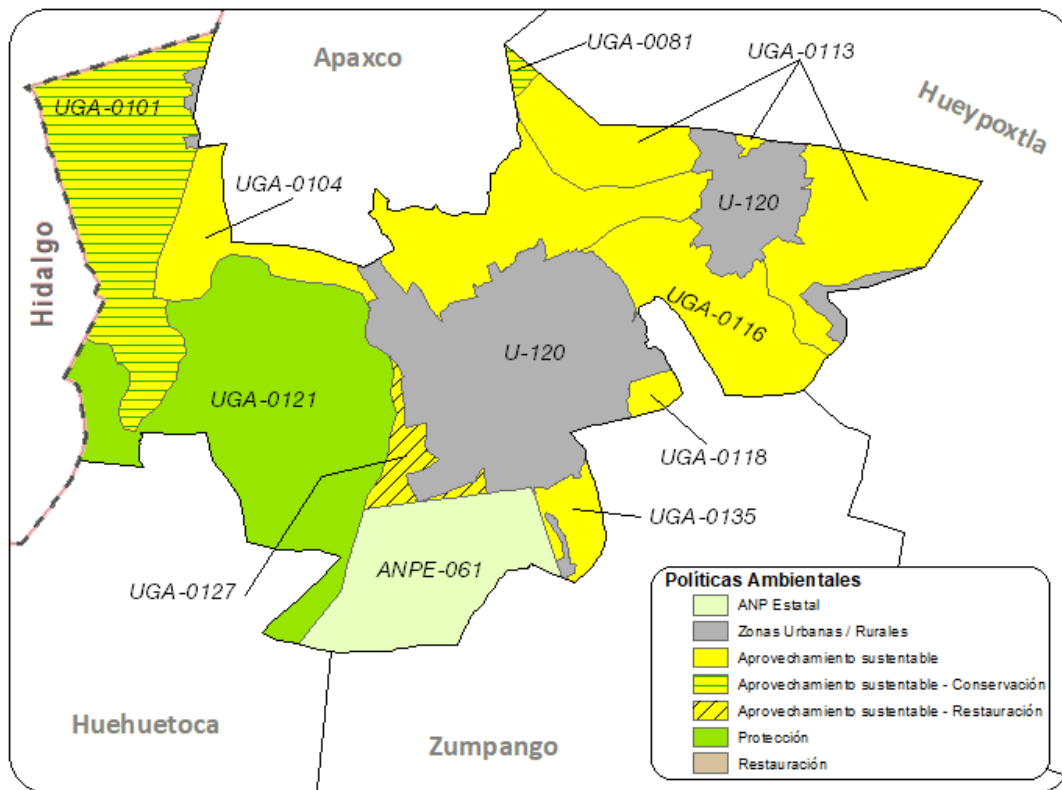

Municipio de Tequixquiac		
Política ANP Estatal		
ANPE-061	Usos permitidos	Usos permitidos conforme al Decreto y Programa de Manejo.
	Usos NO permitidos	Usos no permitidos conforme al Decreto y Programa de Manejo.
	Criterios	Ac02, Ac04, Ac06, Ac07, Ac09, Ac12, Ag02 al Ag05, Ag09 al Ag13, Ag15, Ag16, Ag18, Co01, Co02, Co05 al Co09, Co15, Co16, Co18, Fn01, Fn02, Fn04, Fn05, Fn07, Fn08, Fo01, Fo03, Fo06, Ga01, Ga05 al Ga08, Gi01, Gi02, If01, If02, If04, If05, If07, If08, If11, If12, If15, If16, If20, If21, In01 al In04, In07, In08, Mn01 al Mn19, Pe05, Tu01 al Tu03, Tu05, Tu06, Tu09, Tu11, Tu12, Ta01 al Ta05, Ta09, Ta11, Ta12, Ta14 al Ta18, Hr02, Hr06 al Hr08, Hr10 al Hr12, Hu02, Ge01 al Ge09, Ge11 al Ge20.
Política Zonas Urbanas-Urbanizables		
U-120	Usos permitidos	Usos definidos conforme al Plan Municipal de Desarrollo Urbano.
	Usos NO permitidos	Conforme al Plan Municipal de Desarrollo Urbano.
	Criterios	Ag02, Ag10, Ag12, Ag21, Co04, Co07, Co10, Gi01, Gi02, Gi04, If03, If04, If08, If10, If12, If14, If15, If17, If20, If21, In02 al In10, Ip01 al Ip15, Tu01, Tu02, Tu05, Tu06, Tu09, Tu11, Tu12, Ta04, Ta05, Ta11, Ta17, Hr01 al Hr05, Hr07 al Hr11, Hr14, Hr15, Hr17, Hr19, Hu01 al Hu04, Hu06, Hu08 al Hu10, Hu12, Hu14 al Hu20, Ge02, Ge04, Ge05, Ge08, Ge10 al Ge12, Ge14, Ge15.
Política Aprovechamiento sustentable		
UGA-0104	Usos permitidos	AC, Ag, GEx, If, Mn, TA.
	Usos NO permitidos	AHR, AHU, Cn, FM, FnM, Gln, ILg, IPs, Ps, TCn.
	Criterios	Ac01, Ac03 al Ac12, Ag01 al Ag03, Ag05, Ag07, Ag10 al Ag15, Ag18, Ag21, Ag23, Ga01, Ga02, Ga04, Ga12, If03 al If05, If07, If08, If11 al If16, If20, If21, Mn01 al Mn19, Ta03, Ta04, Ta06 al Ta11, Ta13 al Ta17, Ta19, Ge01, Ge03 al Ge06, Ge08, Ge10, Ge12 al Ge18.
UGA-0113	Usos permitidos	AC, Ag, GEx, If, Mn, TA.
	Usos NO permitidos	AHR, AHU, Cn, FM, FnM, Gln, ILg, IPs, Ps, TCn.
	Criterios	Ac01, Ac03 al Ac12, Ag01 al Ag03, Ag05, Ag07, Ag10 al Ag15, Ag18, Ag21, Ag23, Ga01, Ga02, Ga04, Ga12, If03 al If05, If07, If08, If11 al If16, If20, If21, Mn01 al Mn19, Ta03, Ta04, Ta06 al Ta11, Ta13 al Ta17, Ta19, Ge01, Ge03 al Ge06, Ge08, Ge10, Ge12 al Ge18.
UGA-0116	Usos permitidos	AC, Ag, GEx, ILg, If, Mn, TA.
	Usos NO permitidos	AHR, AHU, Cn, FM, FnM, Gln, IPs, Ps, TCn.

Municipio de Tequixquiac		
	Criterios	Ac01, Ac03 al Ac12, Ag01 al Ag05, Ag07, Ag10 al Ag16, Ag18, Ag19, Ag21 al Ag23, Ga01, Ga02, Ga04, Ga12, If03 al If05, If07, If08, If11 al If16, If20, If21, In01, In03 al In10, Mn01 al Mn19, Ta03, Ta04, Ta06 al Ta11, Ta13 al Ta17, Ta19, Ge01, Ge03 al Ge06, Ge08, Ge10, Ge12 al Ge18.
UGA-0118	Usos permitidos	AC, Ag, AHR, AHU, GEx, ILg, If, Mn, TA, TCn.
	Usos NO permitidos	Cn, FM, FnM, Gln, IPs, Ps.
	Criterios	Ac01, Ac03 al Ac12, Ag17, Ag21, Ga01, Ga02, Ga04, Ga12, If04, If05, If07, If10 al If16, If20, If21, In02 al In10, Mn01 al Mn19, Tu01 al Tu13, Ta03, Ta04, Ta06 al Ta11, Ta13 al Ta17, Ta19, Hr02 al Hr05, Hr07 al Hr10, Hr13, Hr16 al Hr19, Hu01, Hu03, Hu04, Hu07 al Hu20, Ge01, Ge03 al Ge06, Ge08, Ge10, Ge12 al Ge18.
UGA-0135	Usos permitidos	AC, Ag, AHR, GEx, Gln, ILg, If, Mn, TA, TCn.
	Usos NO permitidos	AHU, Cn, FM, FnM, IPs, Ps.
	Criterios	Ac01, Ac03 al Ac12, Ag01 al Ag05, Ag07, Ag10 al Ag19, Ag22, Ag23, Ga01, Ga04, Ga12, Gi01 al Gi05, If03 al If05, If07, If08, If10 al If16, If20, If21, In01, In03 al In10, Mn01 al Mn19, Tu01 al Tu13, Ta03, Ta04, Ta06 al Ta11, Ta13 al Ta17, Ta19, Hr01 al Hr05, Hr07 al Hr18, Ge01, Ge03 al Ge06, Ge08, Ge10, Ge12 al Ge18.
Política Aprovechamiento sustentable - Restauración		
UGA-0127	Usos permitidos	Ag, FnM, If, Mn, TA.
	Usos NO permitidos	AC, AHR, AHU, Cn, FM, GEx, Gln, ILg, IPs, Ps, TCn.
	Criterios	Ag01 al Ag12, Ag14 al Ag20, Ag22, Ag23, Fn02 al Fn10, If03 al If05, If07, If08, If11 al If16, If20, If21, Mn01 al Mn19, Ta02 al Ta19, Ge01, Ge03 al Ge06, Ge08, Ge10, Ge12 al Ge18.
Política Aprovechamiento sustentable - Conservación		
UGA-0081	Usos permitidos	AC, Ag, FM, FnM, GEx, If, Mn, TA.
	Usos NO permitidos	AHR, AHU, Cn, Gln, ILg, IPs, Ps, TCn.
	Criterios	Ac01, Ac03 al Ac12, Ag01 al Ag07, Ag09 al Ag12, Ag14 al Ag16, Ag18 al Ag23, Fn03 al Fn10, Fo01, Fo03 al Fo06, Ga01 al Ga12, If03 al If08, If11 al If16, If20, If21, Mn01 al Mn19, Ta02 al Ta11, Ta13 al Ta19, Ge01, Ge03 al Ge06, Ge08, Ge10, Ge12 al Ge18.
UGA-0101	Usos permitidos	Ag, FnM, GEx, If, Mn, TA.
	Usos NO permitidos	AC, AHR, AHU, Cn, FM, Gln, ILg, IPs, Ps, TCn.
	Criterios	Ag01 al Ag07, Ag09 al Ag12, Ag14 al Ag16, Ag18 al Ag23, Fn03 al Fn10, Ga01 al Ga12, If03 al If08, If11 al If16, If20, If21, Mn01 al Mn19, Ta02 al Ta11, Ta13 al Ta19, Ge01, Ge03 al Ge06, Ge08, Ge10, Ge12 al Ge18.
Política Protección		
UGA-0121	Usos permitidos	FnM, Mn, TA.
	Usos NO permitidos	AC, Ag, AHR, AHU, Cn, FM, GEx, Gln, ILg, IPs, If, Ps, TCn.
	Criterios	Fn01, Fn03 al Fn10, Mn01 al Mn19, Ta01 al Ta11, Ta13, Ta14, Ta16 al Ta19, Ge01, Ge03 al Ge06, Ge08, Ge10, Ge12 al Ge18.

Municipio de Texcaltitlán

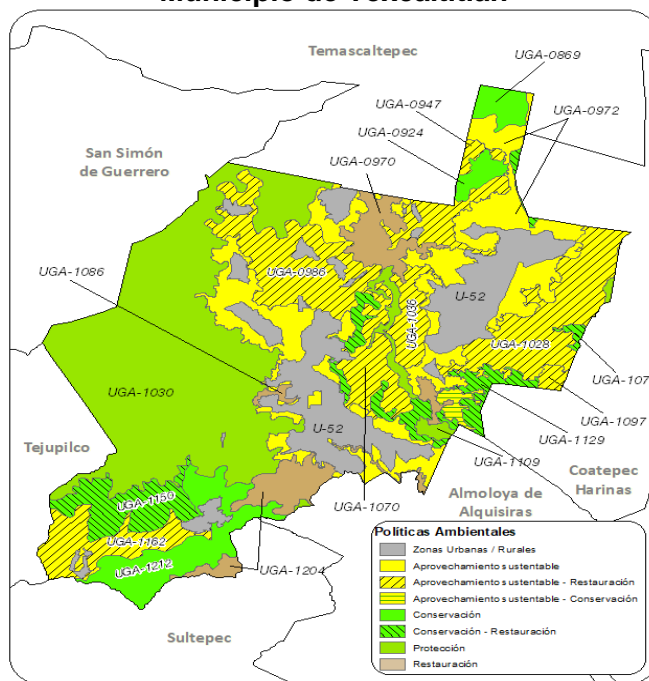

Municipio de Texcaltitlán		
Política Zonas Urbanas-Urbanizables		
U-52	Usos permitidos	Usos definidos conforme al Plan Municipal de Desarrollo Urbano.
	Usos NO permitidos	Conforme al Plan Municipal de Desarrollo Urbano.
	Criterios	Ag02, Ag10, Ag12, Ag21, Co04, Co07, Co10, Ga01, Gi01, Gi02, Gi04, If03, If04, If08, If10, If12, If14, If15, If17, If20, If21, In02 al In10, Ip01 al Ip15, Tu01, Tu02, Tu05, Tu06, Tu09, Tu11, Tu12, Ta03 al Ta05, Ta10, Ta11, Ta17, Ta18, Hr01 al Hr04, Hr05, Hr07 al Hr12, Hr14 al Hr19, Ge02, Ge04, Ge05, Ge08, Ge10 al Ge12, Ge14, Ge15.
Política Aprovechamiento sustentable		
UGA-0940	Usos permitidos	AC, Ag, GEx, ILg, If, Mn, TA.
	Usos NO permitidos	AHR, AHU, Cn, FM, FnM, Gln, IPs, Ps, TCn.
	Criterios	Ac01, Ac03 al Ac12, Ag01 al Ag05, Ag07, Ag10 al Ag16, Ag18, Ag19, Ag21 al Ag23, Ga01, Ga02, Ga04, Ga12, If03 al If05, If07, If08, If11 al If16, If20, If21, In01, In03 al In10, Mn01 al Mn19, Ta03, Ta04, Ta06 al Ta11, Ta13 al Ta17, Ta19, Ge01, Ge03 al Ge06, Ge08, Ge10, Ge12 al Ge18.
UGA-0972	Usos permitidos	AC, Ag, GEx, If, Mn, TA.
	Usos NO permitidos	AHR, AHU, Cn, FM, FnM, Gln, ILg, IPs, Ps, TCn.
	Criterios	Ac01, Ac03 al Ac12, Ag01 al Ag03, Ag05, Ag07, Ag10 al Ag15, Ag18, Ag21, Ag23, Ga01, Ga02, Ga04, Ga12, If03 al If05, If07, If08, If11 al If16, If20, If21, Mn01 al Mn19, Ta03, Ta04, Ta06 al Ta11, Ta13 al Ta17, Ta19, Ge01, Ge03 al Ge06, Ge08, Ge10, Ge12 al Ge18.
UGA-1035	Usos permitidos	AC, Ag, GEx, If, Mn, TA.
	Usos NO permitidos	AHR, AHU, Cn, FM, FnM, Gln, ILg, IPs, Ps, TCn.
	Criterios	Ac01, Ac03 al Ac12, Ag01 al Ag03, Ag05, Ag07, Ag10 al Ag15, Ag18, Ag21, Ag23, Ga01, Ga02, Ga04, Ga12, If03 al If05, If07, If08, If11 al If16, If20, If21, Mn01 al Mn19, Ta03, Ta04, Ta06 al Ta11, Ta13 al Ta17, Ta19, Ge01, Ge03 al Ge06, Ge08, Ge10, Ge12 al Ge18.
UGA-1108	Usos permitidos	AC, Ag, GEx, If, Mn, TA.
	Usos NO permitidos	AHR, AHU, Cn, FM, FnM, Gln, ILg, IPs, Ps, TCn.
	Criterios	Ac01, Ac03 al Ac12, Ag01 al Ag03, Ag05, Ag07, Ag10 al Ag15, Ag18, Ag21, Ag23, Ga01, Ga02, Ga04, Ga12, If03 al If05, If07, If08, If11 al If16, If20, If21, Mn01 al Mn19, Ta03, Ta04, Ta06 al Ta11, Ta13 al Ta17, Ta19, Ge01, Ge03 al Ge06, Ge08, Ge10, Ge12 al Ge18.
UGA-1124	Usos permitidos	AC, Ag, FnM, GEx, If, Mn, Ps, TA.
	Usos NO permitidos	AHR, AHU, Cn, FM, Gln, ILg, IPs, TCn.
	Criterios	Ac01 al Ac09, Ac12, Ag01 al Ag07, Ag09 al Ag12, Ag14 al Ag16, Ag18 al Ag23, Fn03 al Fn10, Ga01 al Ga12, If03 al If08, If11 al If16, If20, If21, Mn01 al Mn19, Ta02 al Ta11, Ta13 al Ta19, Ge01, Ge03 al Ge06, Ge08, Ge10, Ge12 al Ge18.
UGA-1158	Usos permitidos	AC, Ag, AHR, GEx, Gln, ILg, If, Mn, TA, TCn.
	Usos NO permitidos	AHU, Cn, FM, FnM, IPs, Ps.
	Criterios	Ac01, Ac03 al Ac12, Ag01 al Ag05, Ag07, Ag10 al Ag16, Ag18, Ag19, Ag21 al Ag23, Ga01, Ga02, Ga04, Ga12, Gi01 al Gi05, If03 al If05, If07, If08, If10 al If16, If20, If21, In01, In03 al In10, Mn01 al Mn19, Tu01 al Tu13, Ta03, Ta04, Ta06 al Ta11, Ta13 al Ta17, Ta19, Hr01 al Hr05, Hr07 al Hr18, Ge01, Ge03 al Ge06, Ge08, Ge10, Ge12 al Ge18.
Política Conservación - Restauración		
UGA-0911	Usos permitidos	Ag, FM, FnM, GEx, If, Mn, TA.
	Usos NO permitidos	AC, AHR, AHU, Cn, Gln, ILg, IPs, Ps, TCn.
	Criterios	Ag01 al Ag12, Ag14 al Ag16, Ag18 al Ag23, Fn02 al Fn10, Fo02 al Fo06, Ga02, Ga03, Ga05 al Ga11, If01 al If09, If11 al If16, If20, If21, Mn01 al Mn19, Ta02 al Ta19, Ge01, Ge03 al Ge06, Ge08, Ge10, Ge12 al Ge18.
UGA-1051	Usos permitidos	Ag, FM, FnM, GEx, If, Mn, TA.
	Usos NO permitidos	AC, AHR, AHU, Cn, Gln, ILg, IPs, Ps, TCn.
	Criterios	Ag01 al Ag12, Ag14 al Ag16, Ag18 al Ag23, Fn02 al Fn10, Fo02 al Fo06, Ga02, Ga03, Ga05 al Ga11, If01 al If09, If11 al If16, If20, If21, Mn01 al Mn19, Ta02 al Ta19, Ge01, Ge03 al Ge06, Ge08, Ge10, Ge12 al Ge18.
UGA-1072	Usos permitidos	Ag, FM, FnM, GEx, If, Mn, TA.
	Usos NO permitidos	AC, AHR, AHU, Cn, Gln, ILg, IPs, Ps, TCn.
	Criterios	Ag01 al Ag12, Ag14 al Ag16, Ag18 al Ag23, Fn02 al Fn10, Fo02 al Fo06, Ga02, Ga03, Ga05 al Ga11, If01 al If09, If11 al If16, If20, If21, Mn01 al Mn19, Ta02 al Ta19, Ge01, Ge03 al Ge06, Ge08, Ge10, Ge12 al Ge18.
UGA-1129	Usos permitidos	Ag, FM, FnM, GEx, If, Mn, TA.
	Usos NO permitidos	AC, AHR, AHU, Cn, Gln, ILg, IPs, Ps, TCn.
	Criterios	Ag01 al Ag12, Ag14 al Ag16, Ag18 al Ag23, Fn02 al Fn10, Fo02 al Fo06, Ga02, Ga03, Ga05 al Ga11, If01 al If09, If11 al If16, If20, If21, Mn01 al Mn19, Ta02 al Ta19, Ge01, Ge03 al Ge06, Ge08, Ge10, Ge12 al Ge18.
UGA-1150	Usos permitidos	Ag, FM, FnM, GEx, If, Mn, TA.
	Usos NO permitidos	AC, AHR, AHU, Cn, Gln, ILg, IPs, Ps, TCn.

Municipio de Texcatitlán		
Criterios		Ag01 al Ag12, Ag14 al Ag16, Ag18 al Ag23, Fn02 al Fn10, Fo02 al Fo06, Ga02, Ga03, Ga05 al Ga11, If01 al If09, If11 al If16, If20, If21, Mn01 al Mn19, Ta02 al Ta19, Ge01, Ge03 al Ge06, Ge08, Ge10, Ge12 al Ge18.
Política Restauración		
UGA-0970	Usos permitidos	Ag, FM, FnM, GEx, If, Mn, TA.
	Usos NO permitidos	AC, AHR, AHU, Cn, Gln, ILg, IPs, Ps, TCn.
	Criterios	Ag01 al Ag12, Ag14 al Ag16, Ag18 al Ag20, Ag22, Ag23, Fn02 al Fn10, Fo02 al Fo06, Ga03, Ga05 al Ga11, If01 al If09, If11 al If16, If20, If21, Mn01 al Mn19, Ta02 al Ta19, Ge01, Ge03 al Ge06, Ge08, Ge10, Ge12 al Ge18.
UGA-1086	Usos permitidos	Ag, FM, FnM, GEx, If, Mn, TA.
	Usos NO permitidos	AC, AHR, AHU, Cn, Gln, ILg, IPs, Ps, TCn.
	Criterios	Ag01 al Ag12, Ag14 al Ag16, Ag18 al Ag23, Fn02 al Fn10, Fo01 al Fo06, Ga02, Ga03, Ga05 al Ga11, If01 al If09, If11 al If16, If20, If21, Mn01 al Mn19, Ta02 al Ta19, Ge01, Ge03 al Ge06, Ge08, Ge10, Ge12 al Ge18.
UGA-1087	Usos permitidos	Ag, FM, FnM, GEx, If, Mn, TA.
	Usos NO permitidos	AC, AHR, AHU, Cn, Gln, ILg, IPs, Ps, TCn.
	Criterios	Ag01 al Ag12, Ag14 al Ag16, Ag18 al Ag20, Ag22, Ag23, Fn02 al Fn10, Fo01 al Fo06, Ga03, Ga05 al Ga11, If01 al If09, If11 al If16, If20, If21, Mn01 al Mn19, Ta02 al Ta19, Ge01, Ge03 al Ge06, Ge08, Ge10, Ge12 al Ge18.
UGA-1149	Usos permitidos	AC, Ag, FnM, Mn, Ps, TA.
	Usos NO permitidos	AHR, AHU, Cn, FM, GEx, Gln, ILg, IPs, If, TCn.
	Criterios	Ac01 al Ac04, Ac06 al Ac09, Ac12, Ag01 al Ag12, Ag14 al Ag16, Ag18 al Ag20, Ag22, Ag23, Fn02 al Fn10, Mn01 al Mn19, Ta02 al Ta19, Ge01, Ge03 al Ge06, Ge08, Ge10, Ge12 al Ge18.
UGA-1204	Usos permitidos	Ag, FM, FnM, If, Mn, TA.
	Usos NO permitidos	AC, AHR, AHU, Cn, GEx, Gln, ILg, IPs, Ps, TCn.
	Criterios	Ag01 al Ag12, Ag14 al Ag16, Ag18 al Ag23, Fn02 al Fn10, Fo01 al Fo06, If01 al If09, If11 al If16, If20, If21, Mn01 al Mn19, Ta02 al Ta19, Ge01, Ge03 al Ge06, Ge08, Ge10, Ge12 al Ge18.
Política Aprovechamiento sustentable – Restauración		
UGA-0947	Usos permitidos	AC, Ag, FM, FnM, GEx, If, Mn, TA.
	Usos NO permitidos	AHR, AHU, Cn, Gln, ILg, IPs, Ps, TCn.
	Criterios	Ac01, Ac03 al Ac12, Ag01 al Ag07, Ag09 al Ag12, Ag14 al Ag16, Ag18 al Ag23, Fn03 al Fn10, Fo01, Fo03 al Fo06, Ga01 al Ga12, If03 al If08, If11 al If16, If20, If21, Mn01 al Mn19, Ta02 al Ta11, Ta13 al Ta19, Ge01, Ge03 al Ge06, Ge08, Ge10, Ge12 al Ge18.
UGA-0986	Usos permitidos	AC, Ag, FM, FnM, GEx, If, Mn, TA.
	Usos NO permitidos	AHR, AHU, Cn, Gln, ILg, IPs, Ps, TCn.
	Criterios	Ac01, Ac03 al Ag01 al Ag12, Ag14 al Ag16, Ag18 al Ag23, Fn02 al Fn10, Fo01, Fo03 al Fo06, Ga01 al Ga12, If03 al If05, If07, If08, If11 al If16, If20, If21, Mn01 al Mn19, Ta02 al Ta12, Ta13, Ta14, Ta15, Ta16, Ta17, Ta18, Ta19, Ge01, Ge03 al Ge06, Ge08, Ge10, Ge12 al Ge18.
UGA-1028	Usos permitidos	AC, Ag, FM, FnM, GEx, If, Mn, TA.
	Usos NO permitidos	AHR, AHU, Cn, Gln, ILg, IPs, Ps, TCn.
	Criterios	Ac01, Ac03 al Ag01 al Ag12, Ag14 al Ag16, Ag18 al Ag23, Fn02 al Fn10, Fo01, Fo03 al Fo06, Ga01 al Ga12, If03 al If05, If07, If08, If11 al If16, If20, If21, Mn01 al Mn19, Ta02 al Ta12, Ta13, Ta14, Ta15, Ta16, Ta17, Ta18, Ta19, Ge01, Ge03 al Ge06, Ge08, Ge10, Ge12 al Ge18.
UGA-1036	Usos permitidos	AC, Ag, FM, FnM, GEx, If, Mn, TA.
	Usos NO permitidos	AHR, AHU, Cn, Gln, ILg, IPs, Ps, TCn.
	Criterios	Ac01, Ac03 al Ag01 al Ag12, Ag14 al Ag16, Ag18 al Ag23, Fn02 al Fn10, Fo01, Fo03 al Fo06, Ga01 al Ga12, If03 al If05, If07, If08, If11 al If16, If20, If21, Mn01 al Mn19, Ta02 al Ta12, Ta13, Ta14, Ta15, Ta16, Ta17, Ta18, Ta19, Ge01, Ge03 al Ge06, Ge08, Ge10, Ge12 al Ge18.
UGA-1070	Usos permitidos	AC, Ag, FM, FnM, GEx, If, Mn, TA.
	Usos NO permitidos	AHR, AHU, Cn, Gln, ILg, IPs, Ps, TCn.
	Criterios	Ac01, Ac03 al Ag01 al Ag12, Ag14 al Ag16, Ag18 al Ag23, Fn02 al Fn10, Fo01, Fo03 al Fo06, Ga01 al Ga12, If03 al If05, If07, If08, If11 al If16, If20, If21, Mn01 al Mn19, Ta02 al Ta12, Ta13, Ta14, Ta15, Ta16, Ta17, Ta18, Ta19, Ge01, Ge03 al Ge06, Ge08, Ge10, Ge12 al Ge18.
UGA-1097	Usos permitidos	AC, Ag, FM, FnM, GEx, If, Mn, TA.
	Usos NO permitidos	AHR, AHU, Cn, Gln, ILg, IPs, Ps, TCn.
	Criterios	Ac01, Ac03 al Ag01 al Ag12, Ag14 al Ag16, Ag18 al Ag23, Fn02 al Fn10, Fo01, Fo03 al Fo06, Ga01 al Ga12, If03 al If05, If07, If08, If11 al If16, If20, If21, Mn01 al Mn19, Ta02 al Ta12, Ta13, Ta14, Ta15, Ta16, Ta17, Ta18, Ta19, Ge01, Ge03 al Ge06, Ge08, Ge10, Ge12 al Ge18.
UGA-1162	Usos permitidos	Ag, FnM, If, Mn, TA.
	Usos NO permitidos	AC, AHR, AHU, Cn, FM, GEx, Gln, ILg, IPs, Ps, TCn.
	Criterios	Ag01 al Ag06, Ag08 al Ag12, Ag14 al Ag16, Ag18 al Ag20, Ag22, Ag23, Fn02 al Fn04, Fn06 al Fn10, If01 al If09, If11 al If16, If20, If21, Mn01 al Mn19, Ta02 al Ta19, Ge01, Ge03 al Ge06, Ge08, Ge10, Ge12 al Ge18.

Municipio de Texcaltitlán		
Política Aprovechamiento sustentable – Conservación		
UGA-0988	Usos permitidos	Ac, Ag, FM, FnM, GEx, If, Mn, TA.
	Usos NO permitidos	AHR, AHU, Cn, Gln, ILg, IPs, Ps, TCn.
	Criterios	Ac01, Ac03 al Ac12, Ag01 al Ag07, Ag09 al Ag12, Ag14 al Ag16, Ag18 al Ag20, Ag22, Ag23, Fn03 al Fn10, Fo01, Fo03 al Fo06, Ga01, Ga03 al Ga12, If03 al If08, If11 al If16, If20, If21, Mn01 al Mn19, Ta02 al Ta11, Ta13 al Ta19, Ge01, Ge03 al Ge06, Ge08, Ge10, Ge12 al Ge18.
UGA-1089	Usos permitidos	AC, Ag, FM, FnM, GEx, If, Mn, TA.
	Usos NO permitidos	AHR, AHU, Cn, Gln, ILg, IPs, Ps, TCn.
	Criterios	Ac01, Ac03 al Ac12, Ag01 al Ag07, Ag09 al Ag12, Ag14 al Ag16, Ag18 al Ag20, Ag22, Ag23, Fn03 al Fn10, Fo01, Fo03 al Fo06, Ga01, Ga03 al Ga12, If03 al If08, If11 al If16, If20, If21, Mn01 al Mn19, Ta02 al Ta11, Ta13 al Ta19, Ge01, Ge03 al Ge06, Ge08, Ge10, Ge12 al Ge18.
Política Conservación		
UGA-0869	Usos permitidos	FM, FnM, GEx, If, Mn, TA.
	Usos NO permitidos	AC, Ag, AHR, AHU, Cn, Gln, ILg, IPs, Ps, TCn.
	Criterios	Fn03 al Fn10, Fo03 al Fo06, Ga03, Ga05 al Ga11, If01 al If09, If11 al If16, If20, If21, Mn01 al Mn19, Ta02 al Ta11, Ta13 al Ta19, Ge01, Ge03 al Ge06, Ge08, Ge10, Ge12 al Ge18.
UGA-0924	Usos permitidos	FM, FnM, GEx, If, Mn, TA.
	Usos NO permitidos	AC, Ag, AHR, AHU, Cn, Gln, ILg, IPs, Ps, TCn.
	Criterios	Fn03 al Fn10, Fo03 al Fo06, Ga03, Ga05 al Ga11, If01 al If09, If11 al If16, If20, If21, Mn01 al Mn19, Ta02 al Ta11, Ta13 al Ta19, Ge01, Ge03 al Ge06, Ge08, Ge10, Ge12 al Ge18.
UGA-1212	Usos permitidos	FM, FnM, GEx, If, Mn, TA.
	Usos NO permitidos	AC, Ag, AHR, AHU, Cn, Gln, ILg, IPs, Ps, TCn.
	Criterios	Fn03 al Fn10, Fo03 al Fo06, Ga02, Ga03, Ga05 al Ga11, If01 al If09, If11 al If16, If20, If21, Mn01 al Mn19, Ta02 al Ta11, Ta13 al Ta19, Ge01, Ge03 al Ge06, Ge08, Ge10, Ge12 al Ge18.
Política Protección		
UGA-1030	Usos permitidos	FnM, Mn, TA.
	Usos NO permitidos	AC, Ag, AHR, AHU, Cn, FM, GEx, Gln, ILg, IPs, If, Ps, TCn.
	Criterios	Fn01, Fn03 al Fn10, Mn01 al Mn19, Ta01 al Ta11, Ta13, Ta14, Ta16 al Ta19, Ge01, Ge03 al Ge06, Ge08, Ge10, Ge12 al Ge18.
UGA-1045	Usos permitidos	AC, Mn, Ps, TA.
	Usos NO permitidos	Ag, AHR, AHU, Cn, FM, FnM, GEx, Gln, ILg, IPs, If, TCn.
	Criterios	Ac01 al Ac04, Ac06 al Ac09, Ac12, Mn01 al Mn19, Ta01 al Ta11, Ta13, Ta14, Ta16 al Ta19, Ge01, Ge03 al Ge06, Ge08, Ge10, Ge12 al Ge18.
UGA-1075	Usos permitidos	AC, Mn, Ps, TA.
	Usos NO permitidos	Ag, AHR, AHU, Cn, FM, FnM, GEx, Gln, ILg, IPs, If, TCn.
	Criterios	Ac01 al Ac04, Ac06 al Ac09, Ac12, Mn01 al Mn19, Ta01 al Ta11, Ta13, Ta14, Ta16 al Ta19, Ge01, Ge03 al Ge06, Ge08, Ge10, Ge12 al Ge18.
UGA-1109	Usos permitidos	FnM, Mn, TA.
	Usos NO permitidos	AC, Ag, AHR, AHU, Cn, FM, GEx, Gln, ILg, IPs, If, Ps, TCn.
	Criterios	Fn01, Fn03 al Fn10, Mn01 al Mn19, Ta01 al Ta11, Ta13, Ta14, Ta16 al Ta19, Ge01, Ge03 al Ge06, Ge08, Ge10, Ge12 al Ge18.
UGA-1230	Usos permitidos	FnM, Mn, TA.
	Usos NO permitidos	AC, Ag, AHR, AHU, Cn, FM, GEx, Gln, ILg, IPs, If, Ps, TCn.
	Criterios	Fn01, Fn03 al Fn10, Mn01 al Mn19, Ta01 al Ta11, Ta13, Ta14, Ta16 al Ta19, Ge01, Ge03 al Ge06, Ge08, Ge10, Ge12 al Ge18.

Municipio de Texcalyacac

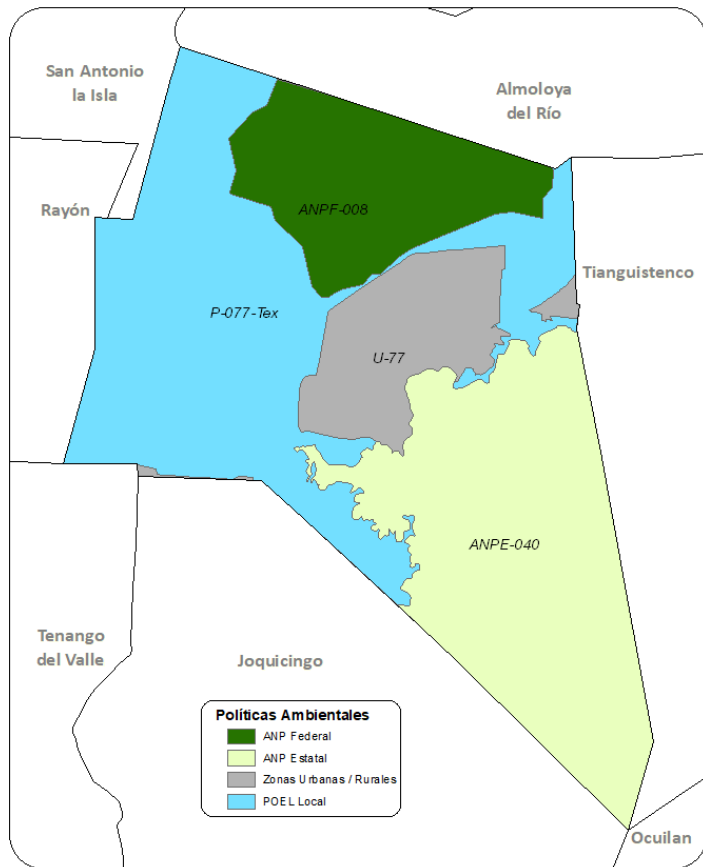

Municipio de Texcalyacac		
Política ANP Estatal		
ANPE-040	Usos permitidos	Usos permitidos conforme al Decreto y Programa de Manejo.
	Usos NO permitidos	Usos no permitidos conforme al Decreto y Programa de Manejo.
	Criterios	Ac09, Ac12, Co01, Co04, Co05, Co07, Co15, Co16, Co18, Fn01, Fn08, If07, If15, If16, If21, Ta02 al Ta07, Ta09, Ta12, Ta14 al Ta18, Ge01 al Ge13, Ge20.
Política ANP Federal		
ANPF-008	Usos permitidos	Usos permitidos conforme al Decreto y Programa de Manejo.
	Usos NO permitidos	Usos no permitidos conforme al Decreto y Programa de Manejo.
	Criterios	Ac04, Ac06, Ac07, Ac09, Ac12, Fn01, Pe05, Ge01, Ge02, Ge04 al Ge13, Ge17 al Ge20.
Política Zonas Urbanas-Urbanizables		
U-77	Usos permitidos	Usos definidos conforme al Plan Municipal de Desarrollo Urbano.
	Usos NO permitidos	Conforme al Plan Municipal de Desarrollo Urbano.
	Criterios	Ag02, Ag10, Ag12, Ag21, Co04, Co07, Co10, Ga01, Gi01, Gi02, Gi04, If03, If04, If08, If10, If12, If14, If15, If17, If20, If21, In02 al In10, Ip01 al Ip15, Tu01, Tu02, Tu05, Tu06, Tu09, Tu11, Tu12, Ta03 al Ta05, Ta10, Ta11, Ta17, Ta18, Hr01 al Hr04, Hr05, Hr07 al Hr12, Hr14 al Hr19, Ge02, Ge04, Ge05, Ge08, Ge10 al Ge12, Ge14, Ge15.
Política POEL Local		
P-077-Tex	Usos permitidos	AC, Ag, AHR, FM, FnM, GEx, Gln, ILg, If.
	Usos NO permitidos	AHU, Cn, IPs, Mn, Ps, TA, TCn.
	Criterios	Ac01 al Ac12, Ag01 al Ag04, Ag06 al Ag14, Ag16, Ag18, Ag19, Ag21, Ag22, Fn01 al Fn08, Fn10, Fo01 al Fo06, Ga01 al Ga12, Gi01 al Gi08, If01, If02, If04, If05, If07, If08, If10, If13 al If16, If18, If20, If21, In01 al In06, Hr08, Hr10, Ge01 al Ge06, Ge12 al Ge15, Ge17, Ge18.

Municipio de Texcoco

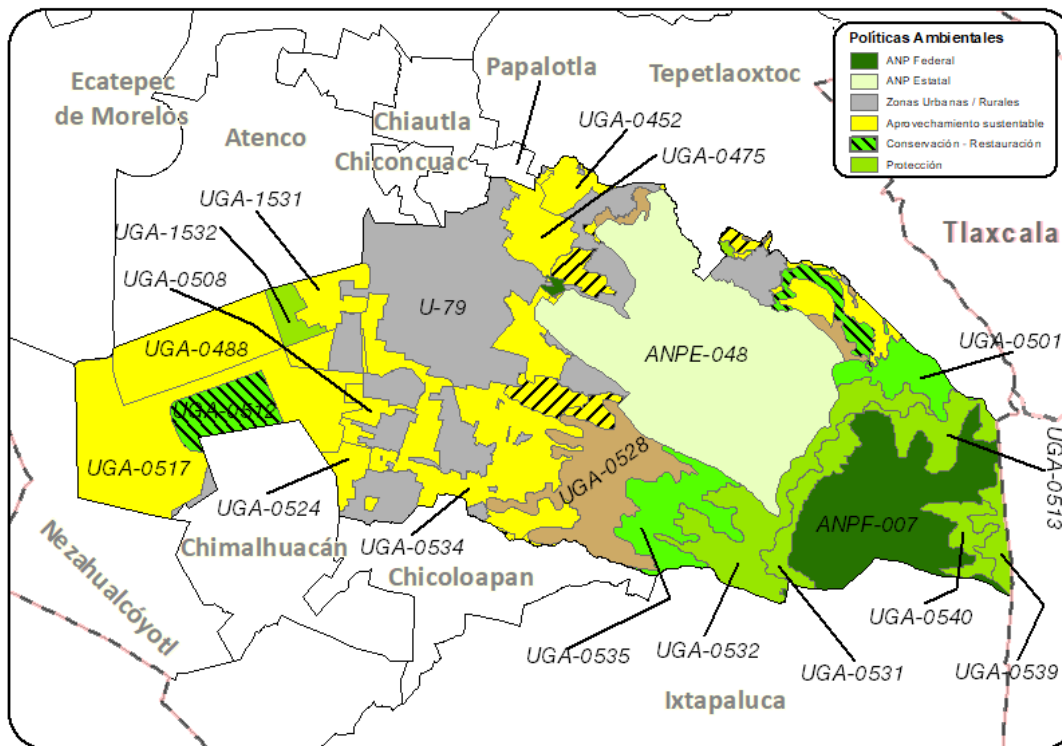

Municipio de Texcoco		
Política ANP Estatal		
ANPE-048	Usos permitidos	Usos permitidos conforme al Decreto y Programa de Manejo.
	Usos NO permitidos	Usos no permitidos conforme al Decreto y Programa de Manejo.
	Criterios	Ac02, Ac04, Ac06, Ac07, Ac09, Ac12, Ag02 al Ag05, Ag09 al Ag13, Ag15, Ag16, Ag18, Co01, Co02, Co05 al Co09, Co15, Co16, Co18, Fn01, Fn02, Fn04, Fn05, Fn07, Fn08, Fo01, Fo03, Fo06, Ga01, Ga05 al Ga08, Gi01, Gi02, If01, If02, If04, If05, If07, If08, If11, If12, If15, If16, If20, If21, In01 al In04, In07, In08, Mn01 al Mn19, Pe05, Tu01 al Tu03, Tu05, Tu06, Tu09, Tu11, Tu12, Ta01 al Ta05, Ta09, Ta11, Ta12, Ta14 al Ta18, Hr02, Hr06 al Hr08, Hr10 al Hr12, Hu02, Ge01 al Ge09, Ge11 al Ge20.
Política ANP Federal		
ANPF-002	Usos permitidos	Usos permitidos conforme al Decreto y Programa de Manejo.
	Usos NO permitidos	Usos no permitidos conforme al Decreto y Programa de Manejo.
	Criterios	Ge01, Ge02, Ge04 al Ge13, Ge20.
ANPF-007	Usos permitidos	Usos permitidos conforme al Decreto y Programa de Manejo.
	Usos NO permitidos	Usos no permitidos conforme al Decreto y Programa de Manejo.
	Criterios	Fn01, Fo01, Ge01, Ge02, Ge04 al Ge13, Ge17 al Ge20.
Política Zonas Urbanas-Urbanizables		
U-79	Usos permitidos	Usos definidos conforme al Plan Municipal de Desarrollo Urbano.
	Usos NO permitidos	Conforme al Plan Municipal de Desarrollo Urbano.
	Criterios	Ag02, Ag10, Ag12, Ag21, Co04, Co07, Co10, Gi01, Gi02, Gi04, If03, If04, If08, If10, If12, If14, If15, If17, If20, If21, In02 al In10, Ip01 al Ip15, Tu01, Tu02, Tu05, Tu06, Tu09, Tu11, Tu12, Ta04, Ta05, Ta11, Ta17, Hr01 al Hr05, Hr07 al Hr11, Hr14, Hr15, Hr17, Hr19, Hu01 al Hu04, Hu06, Hu08 al Hu10, Hu12, Hu14 al Hu20, Ge02, Ge04, Ge05, Ge08, Ge10 al Ge12, Ge14, Ge15.
Política Aprovechamiento sustentable		
UGA-0452	Usos permitidos	AC, Ag, GEX, If, Mn, TA.
	Usos NO permitidos	AHR, AHU, Cn, FM, FnM, Gln, ILg, IPs, Ps, TCn.
	Criterios	Ac01, Ac03 al Ac12, Ag01 al Ag03, Ag05, Ag07, Ag10 al Ag15, Ag17, Ag18, Ag21, Ag23, Ga01, Ga02, Ga04, Ga12, If03 al If05, If07, If08, If11 al If16, If20, If21, Mn01 al Mn19, Ta03, Ta04, Ta06 al Ta11, Ta13 al Ta17, Ta19, Ge01, Ge03 al Ge06, Ge08, Ge10, Ge12 al Ge18.
UGA-0458	Usos permitidos	AC, AHR, AHU, GEX, ILg, If, Mn, TA, TCn.
	Usos NO permitidos	Ag, Cn, FM, FnM, Gln, IPs, Ps.

Municipio de Texcoco		
	Criterios	Ac01, Ac03 al Ac12, Ga01, Ga04, Ga12, If04, If05, If07, If10 al If16, If20, If21, In02 al In10, Mn01 al Mn19, Tu01 al Tu13, Ta03, Ta04, Ta06 al Ta11, Ta13 al Ta17, Ta19, Hr02 al Hr05, Hr07 al Hr10, Hr13, Hr16 al Hr19, Hu01, Hu03, Hu04, Hu07 al Hu20, Ge01, Ge03 al Ge06, Ge08, Ge10, Ge12 al Ge18.
UGA-0475	Usos permitidos	AC, Ag, GEx, If, Mn, TA.
	Usos NO permitidos	AHR, AHU, Cn, FM, FnM, Gln, ILg, IPs, Ps, TCn.
	Criterios	Ac01, Ac03 al Ac12, Ag01 al Ag03, Ag05, Ag07, Ag10 al Ag15, Ag17, Ag18, Ag23, Ga01, Ga04, Ga12, If03 al If05, If07, If08, If11 al If16, If20, If21, Mn01 al Mn19, Ta03, Ta04, Ta06 al Ta11, Ta13 al Ta17, Ta19, Ge01, Ge03 al Ge06, Ge08, Ge10, Ge12 al Ge18.
UGA-0488	Usos permitidos	If.
	Usos NO permitidos	AC, Ag, AHR, AHU, Cn, FM, FnM, GEx, Gln, ILg, IPs, Mn, Ps, TA, TCn.
	Criterios	If04, If05, If07, If11 al If21, Ge01, Ge03 al Ge06, Ge08, Ge10, Ge12 al Ge18.
UGA-0490	Usos permitidos	AC, Ag, AHR, GEx, Gln, ILg, If, Mn, TA, TCn.
	Usos NO permitidos	AHU, Cn, FM, FnM, IPs, Ps.
	Criterios	Ac01, Ac03 al Ac12, Ag01 al Ag05, Ag07, Ag10 al Ag19, Ag21 al Ag23, Ga01, Ga02, Ga04, Ga12, Gi01 al Gi05, If03 al If05, If07, If08, If10 al If16, If20, If21, In01, In03 al In10, Mn01 al Mn19, Tu01 al Tu13, Ta03, Ta04, Ta06 al Ta11, Ta13 al Ta17, Ta19, Hr01 al Hr05, Hr07 al Hr18, Ge01, Ge03 al Ge06, Ge08, Ge10, Ge12 al Ge18.
UGA-0494	Usos permitidos	AC, Ag, GEx, ILg, If, Mn, TA.
	Usos NO permitidos	AHR, AHU, Cn, FM, FnM, Gln, IPs, Ps, TCn.
	Criterios	Ac01, Ac03 al Ac12, Ag01 al Ag03, Ag05, Ag07, Ag10 al Ag15, Ag17, Ag18, Ag23, Ga01, Ga04, Ga12, If03 al If05, If07, If08, If11 al If16, If20, If21, In01, In03 al In10, Mn01 al Mn19, Ta03, Ta04, Ta06 al Ta11, Ta13 al Ta17, Ta19, Ge01, Ge03 al Ge06, Ge08, Ge10, Ge12 al Ge18.
UGA-0495	Usos permitidos	AC, Ag, GEx, ILg, If, Mn, TA.
	Usos NO permitidos	AHR, AHU, Cn, FM, FnM, Gln, IPs, Ps, TCn.
	Criterios	Ac01, Ac03 al Ac12, Ag01 al Ag03, Ag05, Ag07, Ag10 al Ag15, Ag18, Ag23, Ga01, Ga04, Ga12, If03 al If05, If07, If08, If11 al If16, If20, If21, In01, In03 al In10, Mn01 al Mn19, Ta03, Ta04, Ta06 al Ta11, Ta13 al Ta17, Ta19, Ge01, Ge03 al Ge06, Ge08, Ge10, Ge12 al Ge18.
UGA-0503	Usos permitidos	AC, Ag, GEx, If, Mn, TA.
	Usos NO permitidos	AHR, AHU, Cn, FM, FnM, Gln, ILg, IPs, Ps, TCn.
	Criterios	Ac01, Ac03 al Ac12, Ag01 al Ag03, Ag05, Ag07, Ag10 al Ag15, Ag17, Ag18, Ag21, Ag23, Ga01, Ga02, Ga04, Ga12, If03 al If05, If07, If08, If11 al If16, If20, If21, Mn01 al Mn19, Ta03, Ta04, Ta06 al Ta11, Ta13 al Ta17, Ta19, Ge01, Ge03 al Ge06, Ge08, Ge10, Ge12 al Ge18.
UGA-0508	Usos permitidos	Ag, Cn, If.
	Usos NO permitidos	AC, AHR, AHU, FM, FnM, GEx, Gln, ILg, IPs, Mn, Ps, TA, TCn.
	Criterios	Ag01 al Ag03, Ag05, Ag07, Ag10 al Ag15, Ag18, Ag23, Co03, Co06, Co07, Co13, Co15 al Co18, If03 al If05, If07, If08, If11 al If16, If20, If21, Ge01, Ge03 al Ge06, Ge08, Ge10, Ge12 al Ge18.
UGA-0517	Usos permitidos	If.
	Usos NO permitidos	AC, Ag, AHR, AHU, Cn, FM, FnM, GEx, Gln, ILg, IPs, Mn, Ps, TA, TCn.
	Criterios	If04, If05, If07, If11 al If16, If20, If21, Ge01, Ge03 al Ge06, Ge08, Ge10, Ge12 al Ge18.
UGA-0524	Usos permitidos	If, Mn.
	Usos NO permitidos	AC, Ag, AHR, AHU, Cn, FM, FnM, GEx, Gln, ILg, IPs, Ps, TA, TCn.
	Criterios	If04, If05, If07, If11, If12 al If16, If20, If21, Mn01 al Mn19, Ge01, Ge03 al Ge06, Ge08, Ge10, Ge12, Ge13 al Ge18.
UGA-0534	Usos permitidos	AC, Ag, GEx, If, Mn, TA.
	Usos NO permitidos	AHR, AHU, Cn, FM, FnM, Gln, ILg, IPs, Ps, TCn.
	Criterios	Ac01, Ac03 al Ac12, Ag01 al Ag03, Ag05, Ag07, Ag10 al Ag15, Ag18, Ag21, Ag23, Ga01, Ga02, Ga04, Ga12, If03 al If05, If07, If08, If11 al If16, If20, If21, Mn01 al Mn19, Ta03, Ta04, Ta06 al Ta11, Ta13 al Ta17, Ta19, Ge01, Ge03 al Ge06, Ge08, Ge10, Ge12 al Ge18.
UGA-1531	Usos permitidos	AC, Ag, AHR.
	Usos NO permitidos	AHU, Cn, FM, FnM, GEx, Gln, ILg, IPs, If, Mn, Ps, TA, TCn.
	Criterios	Ac01, Ac06, Ac11, Ac12, Ag01 al Ag03, Ag05, Ag07, Ag10 al Ag15, Ag18, Ag23, Hr01, Hr02, Hr07, Hr08, Hr10, Hr11, Ge01, Ge03 al Ge06, Ge08, Ge10, Ge12 al Ge18.
Política Conservación - Restauración		
UGA-0496	Usos permitidos	Ag, FM, FnM, GEx, If, Mn, TA.
	Usos NO permitidos	AC, AHR, AHU, Cn, Gln, ILg, IPs, Ps, TCn.
	Criterios	Ag01 al Ag12, Ag14 al Ag16, Ag18 al Ag20, Ag22, Ag23, Fn02 al Fn10, Fo02 al Fo06, Ga03, Ga05 al Ga11, If01 al If09, If11 al If16, If20, If21, Mn01 al Mn19, Ta02 al Ta19, Ge01, Ge03 al Ge06, Ge08, Ge10, Ge12 al Ge18.
UGA-0512	Usos permitidos	Cn, If, TA.
	Usos NO permitidos	AC, Ag, AHR, AHU, FM, FnM, GEx, Gln, ILg, IPs, Mn, Ps, TCn.
	Criterios	Co03, Co06, Co07, Co13, Co15 al Co18, If01 al If04, If07 al If09, If11 al If16, If20, If21, Ta01 al Ta14, Ta16 al Ta19, Ge01, Ge03 al Ge06, Ge08, Ge10, Ge12 al Ge18.
Política Restauración		
UGA-0455	Usos permitidos	Ag, FM, FnM, If, Mn, TA.

Municipio de Texcoco		
	Usos NO permitidos	AC, AHR, AHU, Cn, GEx, Gln, ILg, IPs, Ps, TCn.
	Criterios	Ag01 al Ag12, Ag14 al Ag16, Ag18 al Ag23, Fn02 al Fn10, Fo01 al Fo06, If01 al If09, If11 al If16, If20, If21, Mn01 al Mn19, Ta02 al Ta19, Ge01, Ge03 al Ge06, Ge08, Ge10, Ge12 al Ge18.
UGA-0466	Usos permitidos	Ag, FnM, If, Mn, TA.
	Usos NO permitidos	AC, AHR, AHU, Cn, FM, GEx, Gln, ILg, IPs, Ps, TCn.
	Criterios	Ag01 al Ag12, Ag14 al Ag16, Ag18 al Ag20, Ag22, Ag23, Fn02 al Fn10, If01 al If09, If11 al If16, If20, If21, Mn01 al Mn19, Ta02 al Ta19, Ge01, Ge03 al Ge06, Ge08, Ge10, Ge12 al Ge18.
UGA-0500	Usos permitidos	Ag, FM, FnM, If, Mn, TA.
	Usos NO permitidos	AC, AHR, AHU, Cn, GEx, Gln, ILg, IPs, Ps, TCn.
	Criterios	Ag01 al Ag12, Ag14 al Ag16, Ag18 al Ag20, Ag22, Ag23, Fn02 al Fn10, Fo01 al Fo06, If01 al If09, If11 al If16, If20, If21, Mn01 al Mn19, Ta02 al Ta19, Ge01, Ge03 al Ge06, Ge08, Ge10, Ge12 al Ge18.
UGA-0528	Usos permitidos	Ag, FM, FnM, If, Mn, TA.
	Usos NO permitidos	AC, AHR, AHU, Cn, GEx, Gln, ILg, IPs, Ps, TCn.
	Criterios	Ag01 al Ag12, Ag14 al Ag16, Ag18 al Ag20, Ag22, Ag23, Fn02 al Fn10, Fo01 al Fo06, If01 al If09, If11 al If16, If20, If21, Mn01 al Mn19, Ta02 al Ta19, Ge01, Ge03 al Ge06, Ge08, Ge10, Ge12 al Ge18.
Política Aprovechamiento sustentable - Restauración		
UGA-0459	Usos permitidos	Ag, GEx, ILg, IPs, If, Mn.
	Usos NO permitidos	Ac, AHR, AHU, Cn, FM, FnM, Gln, Ps, TA, TCn.
	Criterios	Ag01 al Ag12, Ag14 al Ag16, Ag18 al Ag23, Ga02, If03 al If05, If07, If08, If11 al If16, If20, If21, In03 al In10, Ip01 al Ip15, Mn01 al Mn19, Ge01, Ge03 al Ge06, Ge08, Ge10, Ge12 al Ge18.
UGA-0483	Usos permitidos	Ag, GEx, ILg, IPs, If, Mn.
	Usos NO permitidos	Ac, AHR, AHU, Cn, FM, FnM, Gln, Ps, TA, TCn.
	Criterios	Ag01 al Ag12, Ag14 al Ag23, Ga02, If03 al If05, If07, If08, If11 al If16, If20, If21, In03 al In10, Ip01 al Ip15, Mn01 al Mn19, Ge01, Ge03 al Ge06, Ge08, Ge10, Ge12 al Ge18.
UGA-0479	Usos permitidos	Ag, GEx, ILg, IPs, If, Mn.
	Usos NO permitidos	AC, AHR, AHU, Cn, FM, FnM, Gln, Ps, TA, TCn.
	Criterios	Ag01 al Ag12, Ag14 al Ag16, Ag18 al Ag23, Ga02, If03 al If05, If07, If08, If11 al If16, If20, If21, In03 al In10, Ip01 al Ip15, Mn01 al Mn19, Ge01, Ge03 al Ge06, Ge08, Ge10, Ge12 al Ge18.
UGA-0489	Usos permitidos	Ag, FnM, GEx, If, Mn, TA.
	Usos NO permitidos	AC, AHR, AHU, Cn, FM, Gln, ILg, IPs, Ps, TCn.
	Criterios	Ag01 al Ag12, Ag14 al Ag23, Fn02 al Fn10, Ga02, If03 al If05, If07, If08, If11 al If16, If20, If21, Mn01 al Mn19, Ta02 al Ta19, Ge01, Ge03 al Ge06, Ge08, Ge10, Ge12 al Ge18.
UGA-0493	Usos permitidos	Ag, ILg, IPs, If, Mn.
	Usos NO permitidos	Ac, AHR, AHU, Cn, FM, FnM, GEx, Gln, Ps, TA, TCn.
	Criterios	Ag01 al Ag12, Ag14 al Ag20, Ag22, Ag23, If03 al If05, If07, If08, If11 al If16, If20, If21, In03 al In10, Ip01 al Ip15, Mn01 al Mn19, Ge01, Ge03 al Ge06, Ge08, Ge10, Ge12 al Ge18.
UGA-0510	Usos permitidos	Ag, ILg, IPs, If, Mn.
	Usos NO permitidos	AC, AHR, AHU, Cn, FM, FnM, GEx, Gln, Ps, TA, TCn.
	Criterios	Ag01 al Ag12, Ag14 al Ag16, Ag18 al Ag20, Ag22, Ag23, If03 al If05, If07, If08, If11 al If16, If20, If21, In03 al In10, Ip01 al Ip15, Mn01 al Mn19, Ge01, Ge03 al Ge06, Ge08, Ge10, Ge12 al Ge18.
UGA-0511	Usos permitidos	AC, Ag, FM, FnM, GEx, If, Mn, TA.
	Usos NO permitidos	AHR, AHU, Cn, Gln, ILg, IPs, Ps, TCn.
	Criterios	Ac01, Ac03 al Ac12, Ag01 al Ag12, Ag14 al Ag20, Ag22, Ag23, Fn02 al Fn10, Fo01, Fo03 al Fo06, Ga01, Ga03 al Ga12, If03 al If05, If07, If08, If11 al If16, If20, If21, Mn01 al Mn19, Ta02 al Ta19, Ge01, Ge03 al Ge06, Ge08, Ge10, Ge12 al Ge18.
UGA-0551	Usos permitidos	Ag, ILg, IPs, If, Mn.
	Usos NO permitidos	AC, AHR, AHU, Cn, FM, FnM, GEx, Gln, Ps, TA, TCn.
	Criterios	Ag01 al Ag12, Ag14 al Ag16, Ag18 al Ag20, Ag22, Ag23, If03 al If05, If07, If08, If11 al If16, If20, If21, In03 al In10, Ip01 al Ip15, Mn01 al Mn19, Ge01, Ge03 al Ge06, Ge08, Ge10, Ge12 al Ge18.
Política Aprovechamiento sustentable - Conservación		
UGA-0487	Usos permitidos	AC, Ag, FnM, GEx, If, Mn, Ps, TA.
	Usos NO permitidos	AHR, AHU, Cn, FM, Gln, ILg, IPs, TCn.
	Criterios	Ac01 al Ac09, Ac12, Ag01 al Ag07, Ag09 al Ag12, Ag14 al Ag16, Ag18 al Ag20, Ag22, Ag23, Fn03 al Fn10, Ga01, Ga03 al Ga12, If03 al If08, If11 al If16, If20, If21, Mn01 al Mn19, Ta02 al Ta11, Ta13 al Ta19, Ge01, Ge03 al Ge06, Ge08, Ge10, Ge12 al Ge18.
Política Conservación		
UGA-0501	Usos permitidos	FM, FnM, GEx, If, Mn, TA.
	Usos NO permitidos	AC, Ag, AHR, AHU, Cn, Gln, ILg, IPs, Ps, TCn.
	Criterios	xFn03 al Fn10, Fo03 al Fo06, Ga03, Ga05 al Ga11, If01 al If09, If11 al If16, If20, If21, Mn01 al Mn19, Ta02 al Ta11, Ta13 al Ta19, Ge01, Ge03 al Ge06, Ge08, Ge10, Ge12 al Ge18.
UGA-0535	Usos permitidos	FM, FnM, GEx, If, Mn, TA.

Municipio de Texcoco		
Usos NO permitidos	AC, Ag, AHR, AHU, Cn, Gln, ILg, IPs, Ps, TCn.	
Criterios	Fn03 al Fn10, Fo03 al Fo06, Ga03, Ga05 al Ga11, If01 al If09, If11 al If16, If20, If21, Mn01 al Mn19, Ta02 al Ta11, Ta13 al Ta19, Ge01, Ge03 al Ge06, Ge08, Ge10, Ge12 al Ge18.	
Política Protección		
UGA-0486 Usos permitidos	AC, Mn, Ps, TA.	
Usos NO permitidos	Ag, AHR, AHU, Cn, FM, FnM, GEx, Gln, ILg, IPs, If, TCn.	
Criterios	Ac01 al Ac04, Ac06 al Ac09, Ac12, Mn01 al Mn19, Ta01 al Ta11, Ta13, Ta14, Ta16 al Ta19, Ge01, Ge03 al Ge06, Ge08, Ge10, Ge12 al Ge18.	
UGA-0513 Usos permitidos	FnM, Mn, TA.	
Usos NO permitidos	AC, Ag, AHR, AHU, Cn, FM, GEx, Gln, ILg, IPs, If, Ps, TCn.	
Criterios	Fn01, Fn03 al Fn10, Mn01 al Mn19, Ta01 al Ta11, Ta13, Ta14, Ta16 al Ta19, Ge01, Ge03 al Ge06, Ge08, Ge10, Ge12 al Ge18.	
UGA-0531 Usos permitidos	FnM, Mn, TA.	
Usos NO permitidos	AC, Ag, AHR, AHU, Cn, FM, GEx, Gln, ILg, IPs, If, Ps, TCn.	
Criterios	Fn01, Fn03 al Fn10, Mn01 al Mn19, Ta01 al Ta11, Ta13, Ta14, Ta16 al Ta19, Ge01, Ge03 al Ge06, Ge08, Ge10, Ge12 al Ge18.	
UGA-0532 Usos permitidos	FnM, Mn, TA.	
Usos NO permitidos	AC, Ag, AHR, AHU, Cn, FM, GEx, Gln, ILg, IPs, If, Ps, TCn.	
Criterios	Fn01, Fn03 al Fn10, Mn01 al Mn19, Ta01 al Ta11, Ta13, Ta14, Ta16 al Ta19, Ge01, Ge03 al Ge06, Ge08, Ge10, Ge12 al Ge18.	
UGA-0539 Usos permitidos	FnM, Mn, TA.	
Usos NO permitidos	AC, Ag, AHR, AHU, Cn, FM, GEx, Gln, ILg, IPs, If, Ps, TCn.	
Criterios	Fn01, Fn03 al Fn10, Mn01 al Mn19, Ta01 al Ta11, Ta13, Ta14, Ta16 al Ta19, Ge01, Ge03 al Ge06, Ge08, Ge10, Ge12 al Ge18.	
UGA-0540 Usos permitidos	FnM, Mn, TA.	
Usos NO permitidos	AC, Ag, AHR, AHU, Cn, FM, GEx, Gln, ILg, IPs, If, Ps, TCn.	
Criterios	Fn01, Fn03 al Fn10, Mn01 al Mn19, Ta01 al Ta11, Ta13, Ta14, Ta16 al Ta19, Ge01, Ge03 al Ge06, Ge08, Ge10, Ge12 al Ge18.	
UGA-1532 Usos permitidos	Ag, Cn.	
Usos NO permitidos	AC, AHR, AHU, FM, FnM, GEx, Gln, ILg, IPs, If, Mn, Ps, TA, TCn.	
Criterios	Ag01 al Ag03, Ag05, Ag07, Ag10 al Ag15, Ag18, Ag23, Co03, Co06, Co07, Co13, Co15 al Co18, Ge01, Ge03 al Ge06, Ge08, Ge10, Ge12 al Ge18.	

Municipio de Tezoyuca

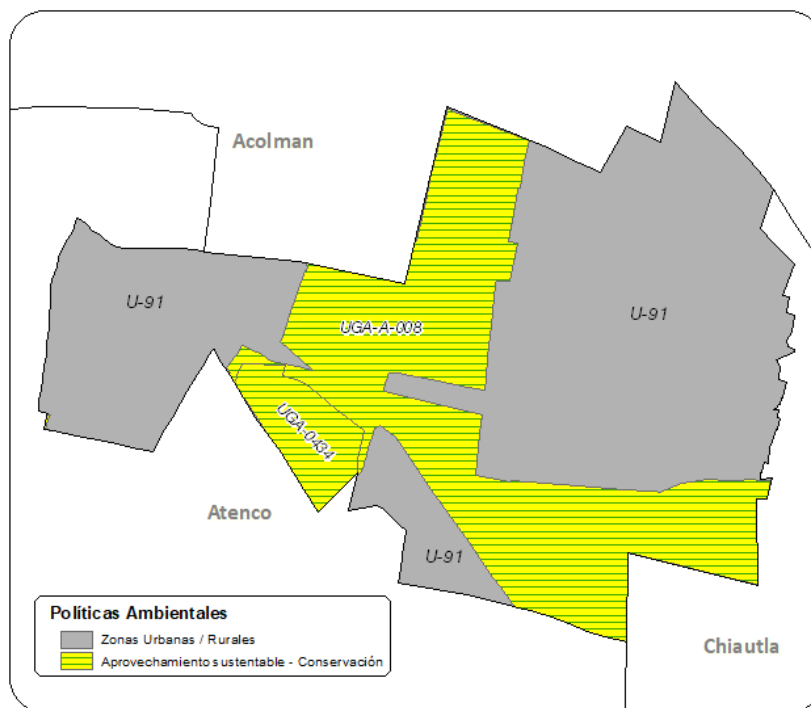

Municipio de Tezoyuca		
Política Zonas Urbanas-Urbanizables		
U-91	Usos permitidos	Usos definidos conforme al Plan Municipal de Desarrollo Urbano.
	Usos NO permitidos	Conforme al Plan Municipal de Desarrollo Urbano.
	Criterios	Ag02, Ag10, Ag12, Ag21, Co04, Co07, Co10, Gi01, Gi02, Gi04, If03, If04, If08, If10, If12, If14, If15, If17, If20, If21, In02 al In10, Ip01 al Ip15, Tu01, Tu02, Tu05, Tu06, Tu09, Tu11, Tu12, Ta04, Ta05, Ta11, Ta17, Hr01 al Hr05, Hr07 al Hr11, Hr14, Hr15, Hr17, Hr19, Hu01 al Hu04, Hu06, Hu08 al Hu10, Hu12, Hu14 al Hu20.
Política Aprovechamiento sustentable - Conservación		
UGA-0434	Usos permitidos	AC, If, Mn, TA, TCn.
	Usos NO permitidos	Ag, AHR, AHU, Cn, FM, FnM, GEx, Gln, ILg, IPs, Ps.
	Criterios	Ac01, Ac03 al Ac12, If05, If06, Mn01 al Mn19, Tu01 al Tu13, Ta02 al Ta11, Ta13 al Ta19, Ge01, Ge03 al Ge06, Ge08, Ge10, Ge12 al Ge18.
UGA-A-008	Usos permitidos	AC, If, Mn, TA, TCn.
	Usos NO permitidos	Ag, AHR, AHU, Cn, FM, FnM, GEx, Gln, ILg, IPs, Ps.
	Criterios	Ac01, Ac03 al Ac12, If05, If06, Mn01 al Mn19, Tu01 al Tu13, Ta02 al Ta11, Ta13 al Ta19, Ge01, Ge03 al Ge06, Ge08, Ge10, Ge12 al Ge18.

Municipio de Tianguistenco

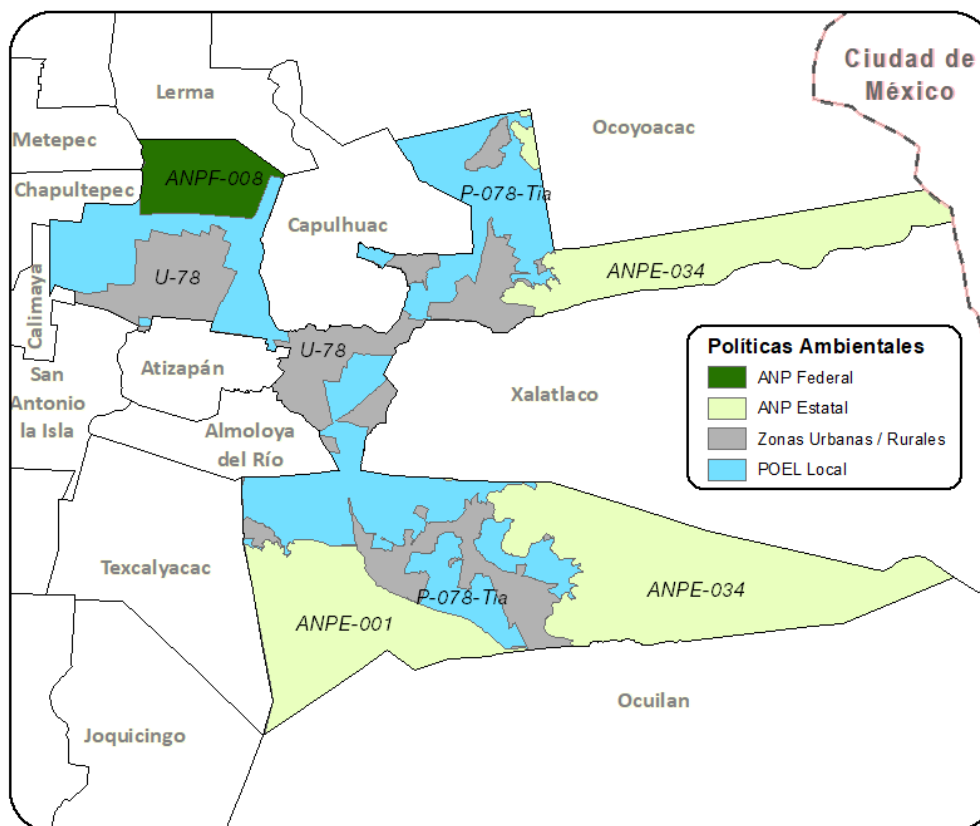

Municipio de Tianguistenco		
Política ANP Estatal		
ANPE-001	Usos permitidos	Usos permitidos conforme al Decreto y Programa de Manejo.
	Usos NO permitidos	Usos no permitidos conforme al Decreto y Programa de Manejo.
	Criterios	Ac02, Ac04, Ac06, Ac07, Ac09, Ac12, Ag02 al Ag05, Ag09 al Ag13, Ag15, Ag16, Ag18, Co01, Co02, Co05 al Co09, Co15, Co16, Co18, Fn01, Fn02, Fn04, Fn05, Fn07, Fn08, Fo01, Fo03, Fo06, Ga01, Ga05 al Ga08, Gi01, Gi02, If01, If02, If04, If05, If07, If08, If11, If12, If15, If16, If20, If21, In01 al In04, In07, In08, Mn01 al Mn19, Pe05, Tu01 al Tu03, Tu05, Tu06, Tu09, Tu11, Tu12, Ta01 al Ta05, Ta09, Ta11, Ta12, Ta14 al Ta18, Hr02, Hr06 al Hr08, Hr10 al Hr12, Hu02, Ge01 al Ge09, Ge11 al Ge20.

Municipio de Tianguistenco		
ANPE-034	Usos permitidos	Usos permitidos conforme al Decreto y Programa de Manejo.
	Usos NO permitidos	Usos no permitidos conforme al Decreto y Programa de Manejo.
	Criterios	Ac02, Ac04, Ac06, Ac07, Ac09, Ac12, Ag02 al Ag05, Ag09 al Ag13, Ag15, Ag16, Ag18, Co01, Co02, Co05 al Co09, Co15, Co16, Co18, Fn01, Fn02, Fn04, Fn05, Fn07, Fn08, Fo01, Fo03, Fo06, Ga01, Ga05 al Ga08, Gi01, Gi02, If01, If02, If04, If05, If07, If08, If11, If12, If15, If16, If20, If21, In01 al In04, In07, In08, Mn01 al Mn19, Pe05, Tu01 al Tu03, Tu05, Tu06, Tu09, Tu11, Tu12, Ta01 al Ta05, Ta09, Ta11, Ta12, Ta14 al Ta18, Hr02, Hr06 al Hr08, Hr10 al Hr12, Hu02, Ge01 al Ge09, Ge11 al Ge20.
ANPE-040	Usos permitidos	Usos permitidos conforme al Decreto y Programa de Manejo.
	Usos NO permitidos	Usos no permitidos conforme al Decreto y Programa de Manejo.
	Criterios	Ac09, Ac12, Co01, Co04, Co05, Co07, Co15, Co16, Co18, Fn01, Fn08, If07, If15, If16, If21, Ta02 al Ta07, Ta09, Ta12, Ta14 al Ta18, Ge01 al Ge13, Ge20.
Política ANP Federal		
ANPF-008	Usos permitidos	Usos permitidos conforme al Decreto y Programa de Manejo.
	Usos NO permitidos	Usos no permitidos conforme al Decreto y Programa de Manejo.
	Criterios	Ac04, Ac06, Ac07, Ac09, Ac12, Fn01, Pe05, Ge01, Ge02, Ge04 al Ge13, Ge17 al Ge20.
Política Zonas Urbanas-Urbanizables		
U-78	Usos permitidos	Usos definidos conforme al Plan Municipal de Desarrollo Urbano.
	Usos NO permitidos	Conforme al Plan Municipal de Desarrollo Urbano.
	Criterios	Ag02, Ag10, Ag12, Ag21, Co04, Co07, Co10, Ga01, Gi01, Gi02, Gi04, If03, If04, If08, If10, If12, If14, If15, If17, If20, If21, In02 al In10, Ip01 al Ip15, Tu01, Tu02, Tu05, Tu06, Tu09, Tu11, Tu12, Ta03 al Ta05, Ta10, Ta11, Ta17, Ta18, Hr01 al Hr04, Hr05, Hr07 al Hr12, Hr14 al Hr19, Ge02, Ge04, Ge05, Ge08, Ge10 al Ge12, Ge14, Ge15.
Política POEL Local		
P-078-Tia	Usos permitidos	AC, Ag, AHR, FM, FnM, GEx, Gln, ILg, If.
	Usos NO permitidos	AHU, Cn, IPs, Mn, Ps, TA, TCn.
	Criterios	Ac01 al Ac12, Ag01 al Ag04, Ag06 al Ag14, Ag16, Ag18, Ag19, Ag21, Ag22, Fn01 al Fn08, Fn10, Fo01 al Fo06, Ga01 al Ga12, Gi01 al Gi08, If01, If02, If04, If05, If07, If08, If10, If13 al If16, If18, If20, If21, In01 al In06, Hr08, Hr10, Ge01 al Ge06, Ge12 al Ge15, Ge17, Ge18.

Municipio de Timilpan

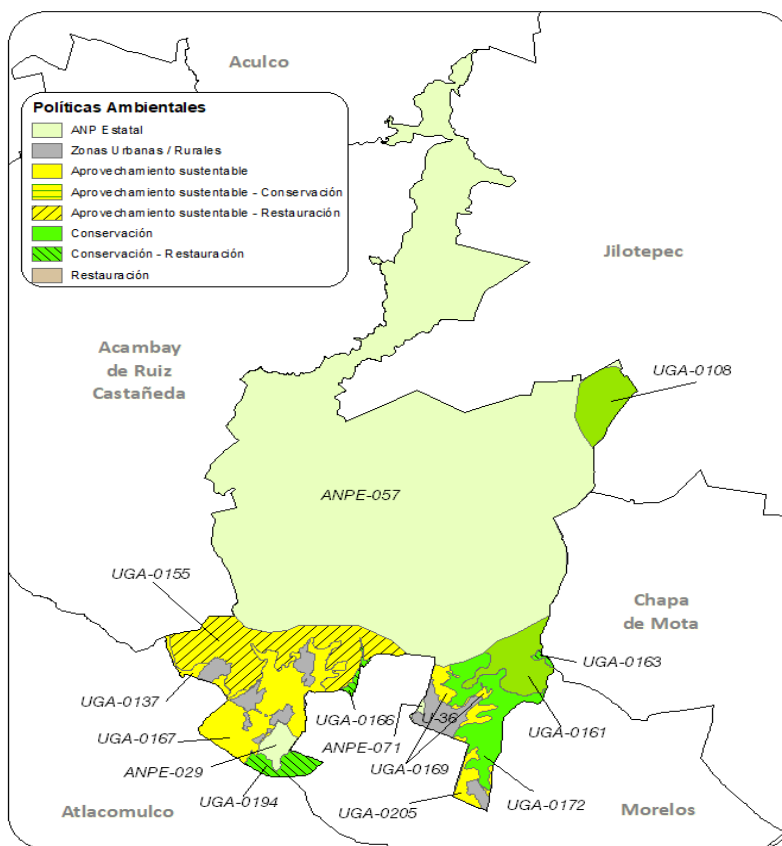

Municipio de Timilpan		
Política ANP Estatal		
ANPE-029	Usos permitidos	Usos permitidos conforme al Decreto y Programa de Manejo.
	Usos NO permitidos	Usos no permitidos conforme al Decreto y Programa de Manejo.
	Criterios	Ac09, Ac12, Co01, Co04, Co05, Co07, Co15, Co16, Co18, Fn01, Fn08, If07, If15, If16, If21, Ta02 al Ta07, Ta09, Ta12, Ta14 al Ta18, Ge01 al Ge13, Ge20.
ANPE-036	Usos permitidos	Usos permitidos conforme al Decreto y Programa de Manejo.
	Usos NO permitidos	Usos no permitidos conforme al Decreto y Programa de Manejo.
	Criterios	Ac09, Ac12, Co01, Co04, Co05, Co07, Co15, Co16, Co18, Fn01, Fn08, If07, If15, If16, If21, Ta02 al Ta07, Ta09, Ta12, Ta14 al Ta18, Ge01 al Ge13, Ge20.
ANPE-057	Usos permitidos	Usos permitidos conforme al Decreto y Programa de Manejo.
	Usos NO permitidos	Usos no permitidos conforme al Decreto y Programa de Manejo.
	Criterios	Ac02, Ac04, Ac06, Ac07, Ac09, Ac12, Ag02 al Ag05, Ag09 al Ag13, Ag15, Ag16, Ag18, Co01, Co02, Co05 al Co09, Co15, Co16, Co18, Fn01, Fn02, Fn04, Fn05, Fn07, Fn08, Fo01, Fo03, Fo06, Ga01, Ga05 al Ga08, Gi01, Gi02, If01, If02, If04, If05, If07, If08, If11, If12, If15, If16, If20, If21, In01 al In04, In07, In08, Mn01 al Mn19, Pe05, Tu01 al Tu03, Tu05, Tu06, Tu09, Tu11, Tu12, Ta01 al Ta05, Ta09, Ta11, Ta12, Ta14 al Ta18, Hr02, Hr06 al Hr08, Hr10 al Hr12, Hu02, Ge01 al Ge09, Ge11 al Ge20.
ANPE-071	Usos permitidos	Usos permitidos conforme al Decreto y Programa de Manejo.
	Usos NO permitidos	Usos no permitidos conforme al Decreto y Programa de Manejo.
	Criterios	Ac02, Ac04, Ac06, Ac07, Ac09, Ac12, Ag02 al Ag05, Ag09 al Ag13, Ag15, Ag16, Ag18, Co01, Co02, Co05 al Co09, Co15, Co16, Co18, Fn01, Fn02, Fn04, Fn05, Fn07, Fn08, Fo01, Fo03, Fo06, Ga01, Ga05 al Ga08, Gi01, Gi02, If01, If02, If04, If05, If07, If08, If11, If12, If15, If16, If20, If21, In01 al In04, In07, In08, Mn01 al Mn19, Pe05, Tu01 al Tu03, Tu05, Tu06, Tu09, Tu11, Tu12, Ta01 al Ta05, Ta09, Ta11, Ta12, Ta14 al Ta18, Hr02, Hr06 al Hr08, Hr10 al Hr12, Hu02, Ge01 al Ge09, Ge11 al Ge20.
Política Aprovechamiento sustentable		
UGA-0137	Usos permitidos	AC, Ag, GEx, If, Mn, TA.
	Usos NO permitidos	AHR, AHU, Cn, FM, FnM, Gln, ILg, IPs, Ps, TCn.
	Criterios	Ac01, Ac03 al Ac12, Ag01 al Ag03, Ag05, Ag07, Ag10 al Ag15, Ag17, Ag18, Ag21, Ag23, Ga01, Ga02, Ga04, Ga12, If03 al If05, If07, If08, If11 al If16, If20, If21, Mn01 al Mn19, Ta03, Ta04, Ta06 al Ta11, Ta13 al Ta17, Ta19, Ge01, Ge03 al Ge06, Ge08, Ge10, Ge12 al Ge18.
UGA-0144	Usos permitidos	Ac, Ag, GEx, ILg, If, Mn, TA.
	Usos NO permitidos	AHR, AHU, Cn, FM, FnM, Gln, IPs, Ps, TCn.
	Criterios	Ac01, Ac03 al Ac12, Ag01 al Ag05, Ag07, Ag10 al Ag19, Ag21 al Ag23, Ga01, Ga02, Ga04, Ga12, If03 al If05, If07, If08, If11 al If16, If20, If21, In01, In03 al In10, Mn01 al Mn19, Ta03, Ta04, Ta06 al Ta11, Ta13 al Ta17, Ta19, Ge01, Ge03 al Ge06, Ge08, Ge10, Ge12 al Ge18.
UGA-0167	Usos permitidos	AC, Ag, GEx, ILg, If, Mn, TA.
	Usos NO permitidos	AHR, AHU, Cn, FM, FnM, Gln, IPs, Ps, TCn.
	Criterios	Ac01, Ac03 al Ac12, Ag01 al Ag05, Ag07, Ag10 al Ag19, Ag21 al Ag23, Ga01, Ga02, Ga04, Ga12, If03 al If05, If07, If08, If11 al If16, If20, If21, In01, In03 al In10, Mn01 al Mn19, Ta03, Ta04, Ta06 al Ta11, Ta13 al Ta17, Ta19, Ge01, Ge03 al Ge06, Ge08, Ge10, Ge12 al Ge18.
UGA-0169	Usos permitidos	AC, Ag, GEx, If, Mn, TA.
	Usos NO permitidos	AHR, AHU, Cn, FM, FnM, Gln, ILg, IPs, Ps, TCn.
	Criterios	Ac01, Ac03 al Ac12, Ag01 al Ag03, Ag05, Ag07, Ag10 al Ag15, Ag17, Ag18, Ag21, Ag23, Ga01, Ga02, Ga04, Ga12, If03 al If05, If07, If08, If11 al If16, If20, If21, Mn01 al Mn19, Ta03, Ta04, Ta06 al Ta11, Ta13 al Ta17, Ta19, Ge01, Ge03 al Ge06, Ge08, Ge10, Ge12 al Ge18.
UGA-0205	Usos permitidos	AC, Ag, GEx, ILg, If, Mn, TA.
	Usos NO permitidos	AHR, AHU, Cn, FM, FnM, Gln, IPs, Ps, TCn.
	Criterios	Ac01, Ac03 al Ac12, Ag01 al Ag05, Ag07, Ag10 al Ag19, Ag22, Ag23, Ga01, Ga04, Ga12, If03 al If05, If07, If08, If11 al If16, If20, If21, In01, In03 al In10, Mn01 al Mn19, Ta03, Ta04, Ta06 al Ta11, Ta13 al Ta17, Ta19, Ge01, Ge03 al Ge06, Ge08, Ge10, Ge12 al Ge18.
Política Zonas Urbanas-Urbanizables		
U-36	Usos permitidos	Usos definidos conforme al Plan Municipal de Desarrollo Urbano.
	Usos NO permitidos	Conforme al Plan Municipal de Desarrollo Urbano.
	Criterios	Ag02, Ag10, Ag12, Ag21, Co04, Co07, Co10, Ga01, Gi01, Gi02, Gi04, If03, If04, If08, If10, If12, If14, If15, If17, If20, If21, In02 al In10, Ip01 al Ip15, Tu01, Tu02, Tu05, Tu06, Tu09, Tu11, Tu12, Ta03 al Ta05, Ta10, Ta11, Ta17, Ta18, Hr01 al Hr04, Hr05, Hr07 al Hr12, Hr14 al Hr19, Ge02, Ge04, Ge05, Ge08, Ge10 al Ge12, Ge14, Ge15.
Política Conservación - Restauración		
UGA-0163	Usos permitidos	Ag, FM, FnM, GEx, If, Mn, TA.
	Usos NO permitidos	AC, AHR, AHU, Cn, Gln, ILg, IPs, Ps, TCn.
	Criterios	Ag01 al Ag12, Ag14 al Ag16, Ag18 al Ag20, Ag22, Ag23, Fn02 al Fn10, Fo02 al Fo06, Ga03, Ga05 al Ga11, If01 al If09, If11 al If16, If20, If21, Mn01 al Mn19, Ta02 al Ta19, Ge01, Ge03 al Ge06, Ge08, Ge10, Ge12 al Ge18.
UGA-0166	Usos permitidos	Ag, FM, FnM, GEx, If, Mn, TA.

Municipio de Timilpan	
Usos NO permitidos	AC, AHR, AHU, Cn, Gln, ILg, IPs, Ps, TCn.
Criterios	Ag01 al Ag12, Ag14 al Ag16, Ag18 al Ag20, Ag22, Ag23, Fn02 al Fn10, Fo02 al Fo06, Ga03, Ga05 al Ga11, If01 al If09, If11 al If16, If20, If21, Mn01 al Mn19, Ta02 al Ta19, Ge01, Ge03 al Ge06, Ge08, Ge10, Ge12 al Ge18.
UGA-0194 Usos permitidos	Ag, FM, FnM, GEx, If, Mn, TA.
Usos NO permitidos	AC, AHR, AHU, Cn, Gln, ILg, IPs, Ps, TCn.
Criterios	Ag01 al Ag12, Ag14 al Ag16, Ag18 al Ag20, Ag22, Ag23, Fn02 al Fn10, Fo02 al Fo06, Ga03, Ga05 al Ga11, If01 al If09, If11 al If16, If20, If21, Mn01 al Mn19, Ta02 al Ta19, Ge01, Ge03 al Ge06, Ge08, Ge10, Ge12 al Ge18.
Política Aprovechamiento sustentable - Restauración	
UGA-0155 Usos permitidos	AC, Ag, FM, FnM, GEx, If, Mn, TA.
Usos NO permitidos	AHR, AHU, Cn, Gln, ILg, IPs, Ps, TCn.
Criterios	Ac01, Ac03 al Ac12, Ag01 al Ag12, Ag14 al Ag23, Fn02 al Fn10, Fo01, Fo03 al Fo06, Ga01 al Ga12, If03 al If05, If07, If08, If11 al If16, If20, If21, Mn01 al Mn19, Ta02 al Ta19, Ge01, Ge03 al Ge06, Ge08, Ge10, Ge12 al Ge18.
Política Conservación	
UGA-0165 Usos permitidos	FM, FnM, GEx, If, Mn, TA.
Usos NO permitidos	Ac, Ag, AHR, AHU, Cn, Gln, ILg, IPs, Ps, TCn.
Criterios	Fn03 al Fn10, Fo03 al Fo06, Ga03, Ga05 al Ga11, If01 al If09, If11 al If16, If20, If21, Mn01 al Mn19, Ta02 al Ta11, Ta13 al Ta19, Ge01, Ge03 al Ge06, Ge08, Ge10, Ge12 al Ge18.
UGA-0172 Usos permitidos	FM, FnM, GEx, If, Mn, TA.
Usos NO permitidos	AC, Ag, AHR, AHU, Cn, Gln, ILg, IPs, Ps, TCn.
Criterios	Fn03 al Fn10, Fo03 al Fo06, Ga03, Ga05 al Ga11, If01 al If09, If11 al If16, If20, If21, Mn01 al Mn19, Ta02 al Ta11, Ta13 al Ta19, Ge01, Ge03 al Ge06, Ge08, Ge10, Ge12 al Ge18.
Política Protección	
UGA-0108 Usos permitidos	AC, Mn, Ps, TA.
Usos NO permitidos	Ag, AHR, AHU, Cn, FM, FnM, GEx, Gln, ILg, IPs, If, TCn.
Criterios	Ac01 al Ac04, Ac06 al Ac09, Ac12, Mn01 al Mn19, Ta01 al Ta11, Ta13, Ta14, Ta16 al Ta19, Ge01, Ge03 al Ge06, Ge08, Ge10, Ge12 al Ge18.
UGA-0161 Usos permitidos	FnM, Mn, TA.
Usos NO permitidos	AC, Ag, AHR, AHU, Cn, FM, GEx, Gln, ILg, IPs, If, Ps, TCn.
Criterios	Fn01, Fn03 al Fn10, Mn01 al Mn19, Ta01 al Ta11, Ta13, Ta14, Ta16 al Ta19, Ge01, Ge03 al Ge06, Ge08, Ge10, Ge12 al Ge18.

Municipio de Tlalmanalco

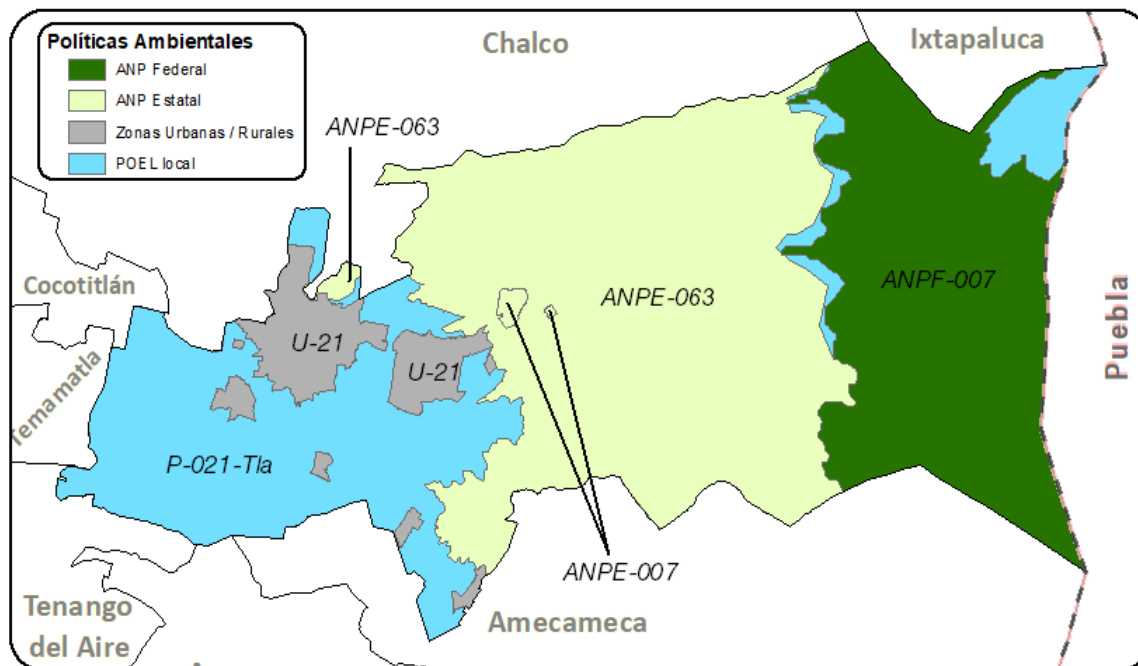

Municipio de Tlalmanalco		
Política ANP Estatal		
ANPE-007	Usos permitidos	Usos permitidos conforme al Decreto y Programa de Manejo.
	Usos NO permitidos	Usos no permitidos conforme al Decreto y Programa de Manejo.
	Criterios	Ac09, Ac12, Co01, Co04, Co05, Co07, Co15, Co16, Co18, Fn01, Fn08, If07, If15, If16, If21, Ta02 al Ta07, Ta09, Ta12, Ta14 al Ta18, Ge01 al Ge13, Ge20.
ANPE-063	Usos permitidos	Usos permitidos conforme al Decreto y Programa de Manejo.
	Usos NO permitidos	Usos no permitidos conforme al Decreto y Programa de Manejo.
	Criterios	Ac09, Ac12, Co01, Co04, Co05, Co07, Co15, Co16, Co18, Fn01, Fn08, If07, If15, If16, If21, Ta02 al Ta07, Ta09, Ta12, Ta14 al Ta18, Ge01 al Ge13, Ge17 al Ge20.
Política ANP Federal		
ANPF-007	Usos permitidos	Usos permitidos conforme al Decreto y Programa de Manejo.
	Usos NO permitidos	Usos no permitidos conforme al Decreto y Programa de Manejo.
	Criterios	Fn01, Fo01, Ge01, Ge02, Ge04 al Ge13, Ge17 al Ge20.
Política POEL Local		
P-021-Tla	Usos permitidos	AC, Ag, AHR, FM, FnM, GEx, Gln, ILg, If.
	Usos NO permitidos	AHU, Cn, IPs, Mn, Ps, TA, TCn.
	Criterios	Ac01 al Ac12, Ag01 al Ag04, Ag06 al Ag14, Ag16, Ag18, Ag19, Ag21, Ag22, Fn01 al Fn08, Fn10, Fo01 al Fo06, Ga01 al Ga12, Gi01 al Gi08, If01, If02, If04, If05, If07, If08, If10, If13 al If16, If18, If20, If21, In01 al In06, Hr08, Hr10, Ge01 al Ge06, Ge12 al Ge15, Ge17, Ge18.
Política Zonas Urbanas-Urbanizables		
U-21	Usos permitidos	Usos definidos conforme al Plan Municipal de Desarrollo Urbano.
	Usos NO permitidos	Conforme al Plan Municipal de Desarrollo Urbano.
	Criterios	Ag02, Ag10, Ag12, Ag21, Co04, Co07, Co10, Gi01, Gi02, Gi04, If03, If04, If08, If10, If12, If14, If15, If17, If20, If21, In02 al In10, Ip01 al Ip15, Tu01, Tu02, Tu05, Tu06, Tu09, Tu11, Tu12, Ta04, Ta05, Ta11, Ta17, Hr01 al Hr05, Hr07 al Hr11, Hr14, Hr15, Hr17, Hr19, Hu01 al Hu04, Hu06, Hu08 al Hu10, Hu12, Hu14 al Hu20, Ge02, Ge04, Ge05, Ge08, Ge10 al Ge12, Ge14, Ge15.

Municipio de Tlalnepantla de Baz

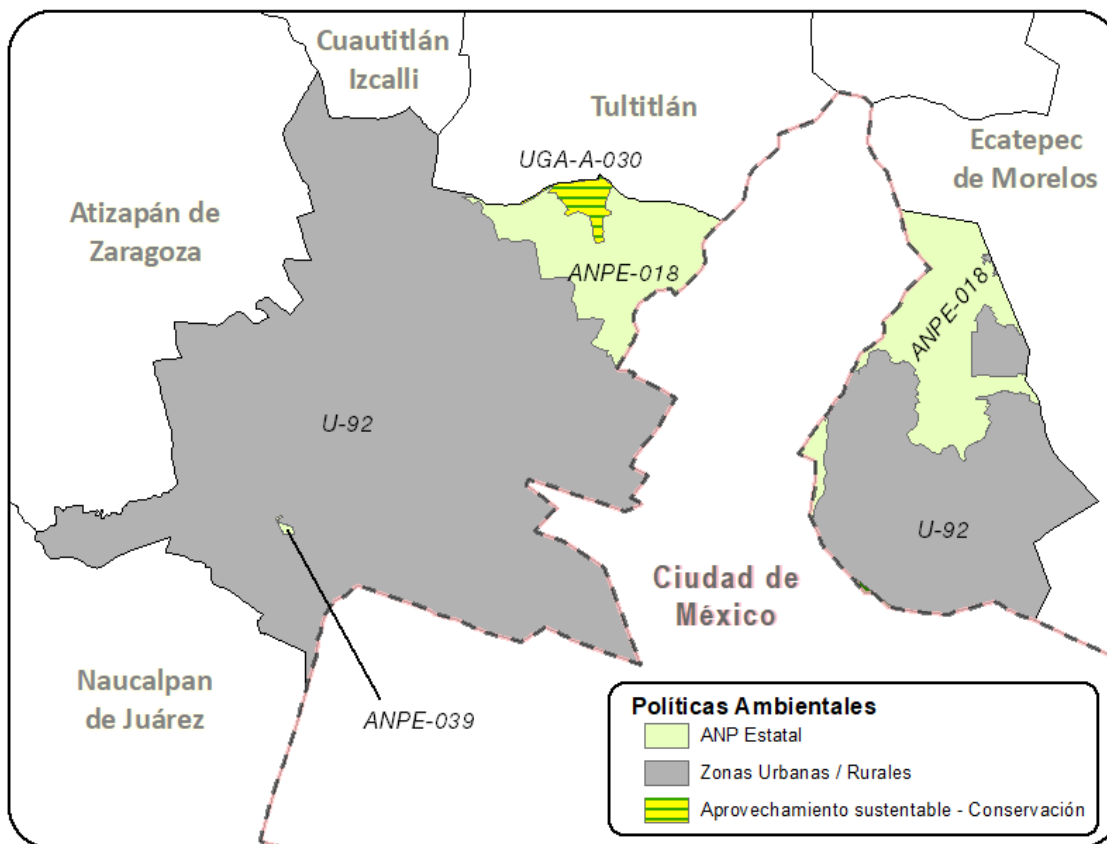

Municipio de Tlalnepantla de Baz		
Política ANP Estatal		
ANPE-018	Usos permitidos	Usos permitidos conforme al Decreto y Programa de Manejo.
	Usos NO permitidos	Usos no permitidos conforme al Decreto y Programa de Manejo.
	Criterios	Ag02 al Ag06, Ag08 al Ag22, Co01 al Co18Fn01 al Fn03, Fn05 al Fn07, Fn09, Fo02, If01 al If09, If11 al If16, If19 al If21, Tu01 al Tu04, Tu06 al Tu13, Ta01 al Ta19, Ge01 al Ge10, Ge13 al Ge16.
ANPE-039	Usos permitidos	Usos permitidos conforme al Decreto y Programa de Manejo.
	Usos NO permitidos	Usos no permitidos conforme al Decreto y Programa de Manejo.
	Criterios	Ac09, Ac12, Co01, Co04, Co05, Co07, Co15, Co16, Co18, Fn01, Fn08, If07, If15, If16, If21, Ta02 al Ta07, Ta09, Ta12, Ta14 al Ta18, Ge01 al Ge13, Ge20.
ANP Federal		
ANPF-001	Usos permitidos	Usos permitidos conforme al Decreto y Programa de Manejo.
	Usos NO permitidos	Usos no permitidos conforme al Decreto y Programa de Manejo.
	Criterios	Ge01, Ge02, Ge04 al Ge13, Ge17, Ge18, Ge20.
Política Zonas Urbanas-Urbanizables		
U-92	Usos permitidos	Usos definidos conforme al Plan Municipal de Desarrollo Urbano.
	Usos NO permitidos	Conforme al Plan Municipal de Desarrollo Urbano.
	Criterios	In05 al In10, Ip01, Ip03 al Ip15, Tu06, Hu01 al Hu04, Hu06, Hu08 al Hu10, Hu12, Hu14 al Hu19, Ge02, Ge04, Ge05, Ge08, Ge10, Ge11, Ge15.
Política Aprovechamiento sustentable - Conservación		
UGA-A-030	Usos permitidos	AC, Ag, FM, FnM, GEX, If, Mn, TA.
	Usos NO permitidos	AHR, AHU, Cn, Gln, ILg, IPs, Ps, TCn.
	Criterios	Ac01, Ac03 al Ac12, Ag01 al Ag07, Ag09 al Ag12, Ag14 al Ag23, Fn03 al Fn10, Fo01, Fo03 al Fo06, Ga01 al Ga12, If03 al If08, If11 al If16, If20, If21, Mn01 al Mn19, Ta02 al Ta11, Ta13 al Ta19, Ge01, Ge03 al Ge06, Ge08, Ge10, Ge12 al Ge18.

Municipio de Tlatlaya

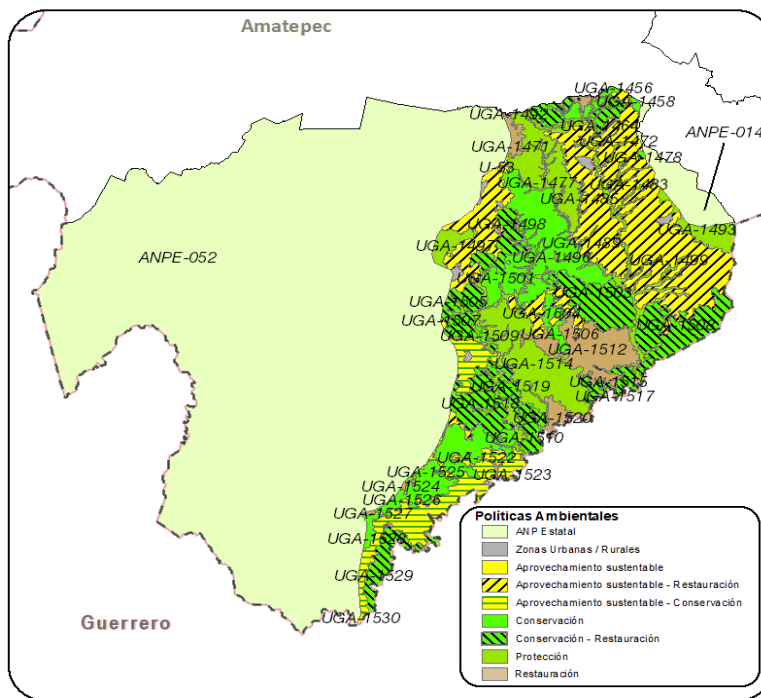

Municipio de Tlatlaya		
Política ANP Estatal		
ANPE-014	Usos permitidos	Usos permitidos conforme al Decreto y Programa de Manejo.
	Usos NO permitidos	Usos no permitidos conforme al Decreto y Programa de Manejo.
	Criterios	Ac02, Ac04, Ac06, Ac07, Ac09, Ac12, Ag02 al Ag05, Ag09 al Ag13, Ag15, Ag16, Ag18, Co01, Co02, Co05 al Co09, Co15, Co16, Co18, Fn01, Fn02, Fn04, Fn05, Fn07, Fn08, Fo01, Fo03, Fo06, Ga01, Ga05 al Ga08, Gi01, Gi02, If01, If02, If04, If05, If07, If08, If11, If12, If15, If16, If20, If21, In01 al In04, In07, In08, Mn01 al Mn19, Pe05, Tu01 al Tu03, Tu05, Tu06, Tu09, Tu11, Tu12, Ta01 al Ta05, Ta09, Ta11, Ta12, Ta14 al Ta18, Hr02, Hr06 al Hr08, Hr10 al Hr12, Hu02, Ge01 al Ge09, Ge11 al Ge20.

Municipio de Tlatlaya		
ANPE-052	Usos permitidos	Usos permitidos conforme al Decreto y Programa de Manejo.
	Usos NO permitidos	Usos no permitidos conforme al Decreto y Programa de Manejo.
	Criterios	Ac02, Ac04, Ac06, Ac07, Ac09, Ac12, Ag02 al Ag05, Ag09 al Ag13, Ag15, Ag16, Ag18, Co01, Co02, Co05 al Co09, Co15, Co16, Co18, Fn01, Fn02, Fn04, Fn05, Fn07, Fn08, Fo01, Fo03, Fo06, Ga01, Ga05 al Ga08, Gi01, Gi02, If01, If02, If04, If05, If07, If08, If11, If12, If15, If16, If20, If21, In01 al In04, In07, In08, Mn01 al Mn19, Pe05, Tu01 al Tu03, Tu05, Tu06, Tu09, Tu11, Tu12, Ta01 al Ta05, Ta09, Ta11, Ta12, Ta14 al Ta18, Hr02, Hr06 al Hr08, Hr10 al Hr12, Hu02, Ge01 al Ge09, Ge11 al Ge20.
Política Zonas Urbanas-Urbanizables		
U-53	Usos permitidos	Usos definidos conforme al Plan Municipal de Desarrollo Urbano.
	Usos NO permitidos	Conforme al Plan Municipal de Desarrollo Urbano.
	Criterios	Ag02, Ag10, Ag12, Ag21, Co04, Co07, Co10, Ga01, Gi01, Gi02, Gi04, If03, If04, If08, If10, If12, If14, If15, If17, If20, If21, In02 al In10, Ip01 al Ip15, Tu01, Tu02, Tu05, Tu06, Tu09, Tu11, Tu12, Ta03 al Ta05, Ta10, Ta11, Ta17, Ta18, Hr01 al Hr04, Hr05, Hr07 al Hr12, Hr14 al Hr19, Ge02, Ge04, Ge05, Ge08, Ge10 al Ge12, Ge14, Ge15.
Política Aprovechamiento sustentable		
UGA-1530	Usos permitidos	AC, Ag, GEx, If, Mn, TA.
	Usos NO permitidos	AHR, AHU, Cn, FM, FnM, Gln, ILg, IPs, Ps, TCn.
	Criterios	Ac01, Ac03 al Ac12, Ag01 al Ag03, Ag05, Ag07, Ag10 al Ag15, Ag17, Ag18, Ag23, Ga01, Ga04, Ga12, If03 al If05, If07, If08, If11 al If16, If20, If21, Mn01 al Mn19, Ta03, Ta04, Ta06 al Ta11, Ta13 al Ta17, Ta19, Ge01, Ge03 al Ge06, Ge08, Ge10, Ge12 al Ge18.
Política Conservación - Restauración		
UGA-1449	Usos permitidos	Ag, FM, FnM, GEx, If, Mn, TA.
	Usos NO permitidos	Ac, AHR, AHU, Cn, Gln, ILg, IPs, Ps, TCn.
	Criterios	Ag01 al Ag12, Ag14 al Ag16, Ag18 al Ag20, Ag22, Ag23, Fn02 al Fn10, Fo02 al Fo06, Ga03, Ga05 al Ga11, If01 al If09, If11 al If16, If20, If21, Mn01 al Mn19, Ta02 al Ta19, Ge01, Ge03 al Ge06, Ge08, Ge10, Ge12 al Ge18.
UGA-1459	Usos permitidos	FM, FnM, GEx, If, Mn, TA.
	Usos NO permitidos	AC, Ag, AHR, AHU, Cn, Gln, ILg, IPs, Ps, TCn.
	Criterios	Fn03 al Fn10, Fo03 al Fo06, Ga03, Ga05 al Ga11, If01 al If09, If11 al If16, If20, If21, Mn01 al Mn19, Ta02 al Ta11, Ta13 al Ta19, Ge01, Ge03 al Ge06, Ge08, Ge10, Ge12 al Ge18.
UGA-1460	Usos permitidos	Ag, FM, FnM, GEx, If, Mn, TA.
	Usos NO permitidos	AC, AHR, AHU, Cn, Gln, ILg, IPs, Ps, TCn.
	Criterios	Ag01 al Ag12, Ag14 al Ag16, Ag18 al Ag20, Ag22, Ag23, Fn02 al Fn10, Fo02 al Fo06, Ga03, Ga05 al Ga11, If01 al If09, If11 al If16, If20, If21, Mn01 al Mn19, Ta02 al Ta19, Ge01, Ge03 al Ge06, Ge08, Ge10, Ge12 al Ge18.
UGA-1464	Usos permitidos	Ag, FM, FnM, If, Mn, TA.
	Usos NO permitidos	AC, AHR, AHU, Cn, GEx, Gln, ILg, IPs, Ps, TCn.
	Criterios	Ag01 al Ag12, Ag14 al Ag16, Ag18 al Ag20, Ag22, Ag23, Fn02 al Fn10, Fo01 al Fo06, If01 al If09, If11 al If16, If20, If21, Mn01 al Mn19, Ta02 al Ta19, Ge01, Ge03 al Ge06, Ge08, Ge10, Ge12 al Ge18.
UGA-1478	Usos permitidos	FM, FnM, GEx, If, Mn, TA.
	Usos NO permitidos	AC, Ag, AHR, AHU, Cn, Gln, ILg, IPs, Ps, TCn.
	Criterios	Fn03 al Fn10, Fo03 al Fo06, Ga03, Ga05 al Ga11, If01 al If09, If11 al If16, If20, If21, Mn01 al Mn19, Ta02 al Ta11, Ta13 al Ta19, Ge01, Ge03 al Ge06, Ge08, Ge10, Ge12 al Ge18.
UGA-1498	Usos permitidos	Ag, FM, FnM, If, Mn, TA.
	Usos NO permitidos	AC, AHR, AHU, Cn, GEx, Gln, ILg, IPs, Ps, TCn.
	Criterios	Ag01 al Ag12, Ag14 al Ag16, Ag18 al Ag20, Ag22, Ag23, Fn02 al Fn10, Fo01 al Fo06, If01 al If09, If11 al If16, If20, If21, Mn01 al Mn19, Ta02 al Ta19, Ge01, Ge03 al Ge06, Ge08, Ge10, Ge12 al Ge18.
UGA-1503	Usos permitidos	Ag, FM, FnM, If, Mn, TA.
	Usos NO permitidos	AC, AHR, AHU, Cn, GEx, Gln, ILg, IPs, Ps, TCn.
	Criterios	Ag01 al Ag12, Ag14 al Ag16, Ag18 al Ag20, Ag22, Ag23, Fn02 al Fn10, Fo01 al Fo06, If01 al If09, If11 al If16, If20, If21, Mn01 al Mn19, Ta02 al Ta19, Ge01, Ge03 al Ge06, Ge08, Ge10, Ge12 al Ge18.
UGA-1505	Usos permitidos	Ag, FM, FnM, GEx, If, Mn, TA.
	Usos NO permitidos	AC, AHR, AHU, Cn, Gln, ILg, IPs, Ps, TCn.
	Criterios	Ag01 al Ag06, Ag08 al Ag12, Ag14 al Ag16, Ag18 al Ag20, Ag22, Ag23, Fn02 al Fn04, Fn06 al Fn10, Fo02 al Fo06, Ga03, Ga05 al Ga11, If01 al If09, If11 al If16, If20, If21, Mn01 al Mn19, Ta02 al Ta19, Ge01, Ge03 al Ge06, Ge08, Ge10, Ge12 al Ge18.
UGA-1508	Usos permitidos	Ag, FM, FnM, GEx, If, Mn, TA.
	Usos NO permitidos	AC, AHR, AHU, Cn, Gln, ILg, IPs, Ps, TCn.
	Criterios	Ag01 al Ag12, Ag14 al Ag16, Ag18 al Ag20, Ag22, Ag23, Fn02 al Fn10, Fo02 al Fo06, Ga03, Ga05 al Ga11, If01 al If09, If11 al If16, If20, If21, Mn01 al Mn19, Ta02 al Ta19, Ge01, Ge03 al Ge06, Ge08, Ge10, Ge12 al Ge18.

Municipio de Tlatlaya		
UGA-1511	Usos permitidos	Ag, FM, FnM, GEx, If, Mn, TA.
	Usos NO permitidos	AC, AHR, AHU, Cn, Gln, ILg, IPs, Ps, TCn.
	Criterios	Ag01 al Ag12, Ag14 al Ag16, Ag18 al Ag20, Ag22, Ag23, Fn02 al Fn10, Fo02 al Fo06, Ga03, Ga05 al Ga11, If01 al If09, If11 al If16, If20, If21, Mn01 al Mn19, Ta02 al Ta19, Ge01, Ge03 al Ge06, Ge08, Ge10, Ge12 al Ge18.
UGA-1515	Usos permitidos	Ag, FM, FnM, GEx, If, Mn, TA.
	Usos NO permitidos	AC, AHR, AHU, Cn, Gln, ILg, IPs, Ps, TCn.
	Criterios	Ag01 al Ag12, Ag14 al Ag16, Ag18 al Ag20, Ag22, Ag23, Fn02 al Fn10, Fo02 al Fo06, Ga03, Ga05 al Ga11, If01 al If09, If11 al If16, If20, If21, Mn01 al Mn19, Ta02 al Ta19, Ge01, Ge03 al Ge06, Ge08, Ge10, Ge12 al Ge18.
UGA-1518	Usos permitidos	Ag, FM, FnM, GEx, If, Mn, TA.
	Usos NO permitidos	AC, AHR, AHU, Cn, Gln, ILg, IPs, Ps, TCn.
	Criterios	Ag01 al Ag12, Ag14 al Ag16, Ag18 al Ag20, Ag22, Ag23, Fn02 al Fn10, Fo02 al Fo06, Ga03, Ga05 al Ga11, If01 al If09, If11 al If16, If20, If21, Mn01 al Mn19, Ta02 al Ta19, Ge01, Ge03 al Ge06, Ge08, Ge10, Ge12 al Ge18.
UGA-1519	Usos permitidos	Ag, FnM, If, Mn, TA.
	Usos NO permitidos	AC, AHR, AHU, Cn, FM, GEx, Gln, ILg, IPs, Ps, TCn.
	Criterios	Ag01 al Ag12, Ag14 al Ag16, Ag18 al Ag20, Ag22, Ag23, Fn02 al Fn10, If01 al If09, If11 al If16, If20, If21, Mn01 al Mn19, Ta02 al Ta19, Ge01, Ge03 al Ge06, Ge08, Ge10, Ge12 al Ge18.
UGA-1529	Usos permitidos	AC, If, Mn, Ps, TA.
	Usos NO permitidos	Ag, AHR, AHU, Cn, FM, FnM, GEx, Gln, ILg, IPs, TCn.
	Criterios	Ac01 al Ac04, Ac06 al Ac09, Ac12, If01 al If04, If07 al If09, If11 al If16, If20, If21, Mn01 al Mn19, Ta01 al Ta14, Ta16 al Ta19, Ge01, Ge03 al Ge06, Ge08, Ge10, Ge12 al Ge18.
Política Restauración		
UGA-1442	Usos permitidos	Ag, FM, FnM, If, Mn, TA.
	Usos NO permitidos	AC, AHR, AHU, Cn, GEx, Gln, ILg, IPs, Ps, TCn.
	Criterios	Ag01 al Ag12, Ag14 al Ag16, Ag18 al Ag20, Ag22, Ag23, Fn02 al Fn10, Fo01 al Fo06, If01 al If09, If11 al If16, If20, If21, Mn01 al Mn19, Ta02 al Ta19, Ge01, Ge03 al Ge06, Ge08, Ge10, Ge12 al Ge18.
UGA-1471	Usos permitidos	Ag, FM, FnM, If, Mn, TA.
	Usos NO permitidos	AC, AHR, AHU, Cn, GEx, Gln, ILg, IPs, Ps, TCn.
	Criterios	Ag01 al Ag12, Ag14 al Ag16, Ag18 al Ag20, Ag22, Ag23, Fn02 al Fn10, Fo01 al Fo06, If01 al If09, If11 al If16, If20, If21, Mn01 al Mn19, Ta02 al Ta19, Ge01, Ge03 al Ge06, Ge08, Ge10, Ge12 al Ge18.
UGA-1512	Usos permitidos	Ag, FM, FnM, GEx, If, Mn, TA.
	Usos NO permitidos	AC, AHR, AHU, Cn, Gln, ILg, IPs, Ps, TCn.
	Criterios	Ag01 al Ag12, Ag14 al Ag16, Ag18 al Ag20, Ag22, Ag23, Fn02 al Fn10, Fo01 al Fo06, Ga02, Ga03, Ga05 al Ga11, If01 al If09, If11 al If16, If20, If21, Mn01 al Mn19, Ta02 al Ta19, Ge01, Ge03 al Ge06, Ge08, Ge10, Ge12 al Ge18.
UGA-1520	Usos permitidos	Ag, FnM, If, Mn, TA.
	Usos NO permitidos	AC, AHR, AHU, Cn, FM, GEx, Gln, ILg, IPs, Ps, TCn.
	Criterios	Ag01 al Ag12, Ag14 al Ag16, Ag18 al Ag20, Ag22, Ag23, Fn02 al Fn10, If01 al If09, If11 al If16, If20, If21, Mn01 al Mn19, Ta02 al Ta19, Ge01, Ge03 al Ge06, Ge08, Ge10, Ge12 al Ge18.
UGA-1523	Usos permitidos	AC, Ag, FnM, Mn, Ps, TA.
	Usos NO permitidos	AHR, AHU, Cn, FM, GEx, Gln, ILg, IPs, If, TCn.
	Criterios	Ac01 al Ac04, Ac06 al Ac09, Ac12, Ag01 al Ag12, Ag14 al Ag16, Ag18 al Ag20, Ag22, Ag23, Fn02 al Fn10, Mn01 al Mn19, Ta02 al Ta19, Ge01, Ge03 al Ge06, Ge08, Ge10, Ge12 al Ge18.
UGA-1524	Usos permitidos	Ag, FnM, If, Mn, TA.
	Usos NO permitidos	AC, AHR, AHU, Cn, FM, GEx, Gln, ILg, IPs, Ps, TCn.
	Criterios	Ag01 al Ag12, Ag14 al Ag16, Ag18 al Ag20, Ag22, Ag23, Fn02 al Fn10, If01 al If09, If11 al If16, If20, If21, Mn01 al Mn19, Ta02 al Ta19, Ge01, Ge03 al Ge06, Ge08, Ge10, Ge12 al Ge18.
UGA-1527	Usos permitidos	Ag, FnM, If, Mn, TA.
	Usos NO permitidos	Ac, AHR, AHU, Cn, FM, GEx, Gln, ILg, IPs, Ps, TCn.
	Criterios	Ag01 al Ag12, Ag14 al Ag16, Ag18 al Ag20, Ag22, Ag23, Fn02 al Fn10, If01 al If09, If11 al If16, If20, If21, Mn01 al Mn19, Ta02 al Ta19, Ge01, Ge03 al Ge06, Ge08, Ge10, Ge12 al Ge18.
Política Aprovechamiento sustentable - Restauración		
UGA-1454	Usos permitidos	Ag, FM, FnM, If, Mn, TA.
	Usos NO permitidos	Ac, AHR, AHU, Cn, GEx, Gln, ILg, IPs, Ps, TCn.
	Criterios	Ag01 al Ag12, Ag14 al Ag16, Ag18 al Ag20, Ag22, Ag23, Fn02 al Fn10, Fo01 al Fo06, If01 al If09, If11 al If16, If20, If21, Mn01 al Mn19, Ta02 al Ta19, Ge01, Ge03 al Ge06, Ge08, Ge10, Ge12 al Ge18.
UGA-1472	Usos permitidos	Ag, FM, FnM, GEx, If, Mn, TA.
	Usos NO permitidos	AC, AHR, AHU, Cn, Gln, ILg, IPs, Ps, TCn.

Municipio de Tlatlaya		
	Criterios	Ag01 al Ag12, Ag14 al Ag16, Ag18 al Ag23, Fn02 al Fn10, Fo01 al Fo06, Ga02, Ga03, Ga05 al Ga11, If01 al If09, If11 al If16, If20, If21, Mn01 al Mn19, Ta02 al Ta19, Ge01, Ge03 al Ge06, Ge08, Ge10, Ge12 al Ge18.
UGA-1483	Usos permitidos	Ag, FnM, If, Mn, TA.
	Usos NO permitidos	AC, AHR, AHU, Cn, FM, GEx, Gln, ILg, IPs, Ps, TCn.
	Criterios	Ag01 al Ag12, Ag14 al Ag16, Ag18 al Ag20, Ag22, Ag23, Fn02 al Fn10, If01 al If09, If11 al If16, If20, If21, Mn01 al Mn19, Ta02 al Ta19, Ge01, Ge03 al Ge06, Ge08, Ge10, Ge12 al Ge18.
UGA-1489	Usos permitidos	Ag, FnM, If, Mn, TA.
	Usos NO permitidos	AC, AHR, AHU, Cn, FM, GEx, Gln, ILg, IPs, Ps, TCn.
	Criterios	Ag01 al Ag06, Ag08 al Ag12, Ag14 al Ag16, Ag18 al Ag20, Ag22, Ag23, Fn02 al Fn04, Fn06 al Fn10, If01 al If09, If11 al If16, If20, If21, Mn01 al Mn19, Ta02 al Ta19, Ge01, Ge03 al Ge06, Ge08, Ge10, Ge12 al Ge18.
UGA-1494	Usos permitidos	AC, Ag, FnM, GEx, If, Mn, TA.
	Usos NO permitidos	AHR, AHU, Cn, FM, Gln, ILg, IPs, Ps, TCn.
	Criterios	Ac01, Ac03 al Ac12, Ag01 al Ag12, Ag14 al Ag23, Fn03 al Fn10, Ga01 al Ga12, If03 al If05, If07, If08, If11 al If16, If20, If21, Mn01 al Mn19, Ta02 al Ta19, Ge01, Ge03 al Ge06, Ge08, Ge10, Ge12 al Ge18.
UGA-1499	Usos permitidos	Ag, FM, FnM, GEx, If, Mn, TA.
	Usos NO permitidos	AC, AHR, AHU, Cn, Gln, ILg, IPs, Ps, TCn.
	Criterios	Ag01 al Ag12, Ag14 al Ag16, Ag18 al Ag23, Fn02 al Fn10, Fo01 al Fo06, Ga02, Ga03, Ga05 al Ga11, If01 al If09, If11 al If16, If20, If21, Mn01 al Mn19, Ta02 al Ta19, Ge01, Ge03 al Ge06, Ge08, Ge10, Ge12 al Ge18.
UGA-1504	Usos permitidos	AC, Ag, FnM, GEx, If, Mn, TA.
	Usos NO permitidos	AHR, AHU, Cn, FM, Gln, ILg, IPs, Ps, TCn.
	Criterios	Ac01, Ac03 al Ac12, Ag01 al Ag12, Ag14 al Ag16, Ag18 al Ag23, Fn03 al Fn10, Ga01 al Ga12, If03 al If05, If07, If08, If11 al If16, If20, If21, Mn01 al Mn19, Ta02 al Ta19, Ge01, Ge03 al Ge06, Ge08, Ge10, Ge12 al Ge18.
UGA-1507	Usos permitidos	AC, Ag, AHR, FM, FnM, Gln, ILg, If, Mn, TA.
	Usos NO permitidos	AHU, Cn, GEx, IPs, Ps, TCn.
	Criterios	Ac01, Ac03 al Ac12, Ag07, Fn03, Fn04, Fn06 al Fn10, Fo03 al Fo06, Gi01 al Gi05, If03 al If05, If07, If08, If10 al If16, If20, If21, In02 al In10, Mn01 al Mn19, Ta02 al Ta11, Ta13 al Ta19, Hr01 al Hr05, Hr07 al Hr14, Hr16 al Hr18, Ge01, Ge03 al Ge06, Ge08, Ge10, Ge12 al Ge18.
UGA-1521	Usos permitidos	AC, Ag, FnM, GEx, If, Mn, TA.
	Usos NO permitidos	AHR, AHU, Cn, FM, Gln, ILg, IPs, Ps, TCn.
	Criterios	Ac01, Ac03 al Ac12, Ag01 al Ag12, Ag14 al Ag16, Ag18 al Ag20, Ag22, Ag23, Fn03 al Fn10, Ga01, Ga03 al Ga12, If03 al If05, If07, If08, If11 al If16, If20, If21, Mn01 al Mn19, Ta02 al Ta19, Ge01, Ge03 al Ge06, Ge08, Ge10, Ge12 al Ge18.
Política Aprovechamiento sustentable - Conservación		
UGA-1513	Usos permitidos	AC, Ag, FnM, GEx, If, Mn, TA.
	Usos NO permitidos	AHR, AHU, Cn, FM, Gln, ILg, IPs, Ps, TCn.
	Criterios	Ac01, Ac03 al Ac12, Ag01 al Ag07, Ag09 al Ag12, Ag14 al Ag23, Fn03, Fn04 al Fn10, Ga01 al Ga12, If03 al If08, If11 al If16, If20, If21, Mn01 al Mn19, Ta02 al Ta11, Ta13 al Ta19, Ge01, Ge03 al Ge06, Ge08, Ge10, Ge12 al Ge18.
UGA-1526	Usos permitidos	AC, Ag, FnM, GEx, If, Mn, TA.
	Usos NO permitidos	AHR, AHU, Cn, FM, Gln, ILg, IPs, Ps, TCn.
	Criterios	Ac01, Ac03 al Ac12, Ag01 al Ag07, Ag09 al Ag12, Ag14 al Ag23, Fn03, Fn04 al Fn10, Ga01 al Ga12, If03 al If08, If11 al If16, If20, If21, Mn01 al Mn19, Ta02 al Ta11, Ta13 al Ta19, Ge01, Ge03 al Ge06, Ge08, Ge10, Ge12 al Ge18.
Política Conservación		
UGA-1456	Usos permitidos	FM, FnM, GEx, If, Mn, TA.
	Usos NO permitidos	AC, Ag, AHR, AHU, Cn, Gln, ILg, IPs, Ps, TCn.
	Criterios	Fn03 al Fn10, Fo03 al Fo06, Ga03, Ga05 al Ga11, If01 al If09, If11 al If16, If20, If21, Mn01 al Mn19, Ta02 al Ta11, Ta13 al Ta19, Ge01, Ge03 al Ge06, Ge08, Ge10, Ge12 al Ge18.
UGA-1458	Usos permitidos	FM, FnM, GEx, If, Mn, TA.
	Usos NO permitidos	AC, Ag, AHR, AHU, Cn, Gln, ILg, IPs, Ps, TCn.
	Criterios	Fn03 al Fn10, Fo03 al Fo06, Ga03, Ga05 al Ga11, If01 al If09, If11 al If16, If20, If21, Mn01 al Mn19, Ta02 al Ta11, Ta13 al Ta19, Ge01, Ge03 al Ge06, Ge08, Ge10, Ge12 al Ge18.
UGA-1463	Usos permitidos	FM, FnM, GEx, If, Mn, TA.
	Usos NO permitidos	AC, Ag, AHR, AHU, Cn, Gln, ILg, IPs, Ps, TCn.
	Criterios	Fn03 al Fn10, Fo03 al Fo06, Ga03, Ga05 al Ga11, If01 al If09, If11 al If16, If20, If21, Mn01 al Mn19, Ta02 al Ta11, Ta13 al Ta19, Ge01, Ge03 al Ge06, Ge08, Ge10, Ge12 al Ge18.
UGA-1496	Usos permitidos	Ag, FM, FnM, GEx, If, Mn, TA.
	Usos NO permitidos	AC, AHR, AHU, Cn, Gln, ILg, IPs, Ps, TCn.

Municipio de Tlatlaya		
	Criterios	Ag01 al Ag12, Ag14 al Ag16, Ag18 al Ag20, Ag22, Ag23, Fn02 al Fn10, Fo02 al Fo06, Ga03, Ga05 al Ga11, If01 al If09, If11 al If16, If20, If21, Mn01 al Mn19, Ta02 al Ta19, Ge01, Ge03 al Ge06, Ge08, Ge10, Ge12 al Ge18.
UGA-1501	Usos permitidos	FM, FnM, GEx, If, Mn, TA.
	Usos NO permitidos	AC, Ag, AHR, AHU, Cn, Gln, ILg, IPs, Ps, TCn.
	Criterios	Fn03 al Fn10, Fo03 al Fo06, Ga03, Ga05 al Ga11, If01 al If09, If11 al If16, If20, If21, Mn01 al Mn19, Ta02 al Ta11, Ta13 al Ta19, Ge01, Ge03 al Ge06, Ge08, Ge10, Ge12 al Ge18.
UGA-1506	Usos permitidos	FM, FnM, GEx, If, Mn, TA.
	Usos NO permitidos	AC, Ag, AHR, AHU, Cn, Gln, ILg, IPs, Ps, TCn.
	Criterios	Fn03 al Fn10, Fo03 al Fo06, Ga03, Ga05 al Ga11, If01 al If09, If11 al If16, If20, If21, Mn01 al Mn19, Ta02 al Ta11, Ta13 al Ta19, Ge01, Ge03 al Ge06, Ge08, Ge10, Ge12 al Ge18.
UGA-1509	Usos permitidos	FM, FnM, GEx, If, Mn, TA.
	Usos NO permitidos	AC, Ag, AHR, AHU, Cn, Gln, ILg, IPs, Ps, TCn.
	Criterios	Fn03 al Fn10, Fo03 al Fo06, Ga03, Ga05 al Ga11, If01 al If09, If11 al If16, If20, If21, Mn01 al Mn19, Ta02 al Ta11, Ta13 al Ta19, Ge01, Ge03 al Ge06, Ge08, Ge10, Ge12 al Ge18.
UGA-1516	Usos permitidos	Ac, Mn, Ps, TA.
	Usos NO permitidos	Ag, AHR, AHU, Cn, FM, FnM, GEx, Gln, ILg, IPs, If, TCn.
	Criterios	Ac01 al Ac04, Ac06 al Ac09, Ac12, Mn01 al Mn19, Ta01 al Ta11, Ta13, Ta14, Ta16 al Ta19, Ge01, Ge03 al Ge06, Ge08, Ge10, Ge12 al Ge18.
UGA-1522	Usos permitidos	FM, FnM, GEx, If, Mn, TA.
	Usos NO permitidos	AC, Ag, AHR, AHU, Cn, Gln, ILg, IPs, Ps, TCn.
	Criterios	Fn03 al Fn10, Fo03 al Fo06, Ga03, Ga05 al Ga11, If01 al If09, If11 al If16, If20, If21, Mn01 al Mn19, Ta02 al Ta11, Ta13 al Ta19, Ge01, Ge03 al Ge06, Ge08, Ge10, Ge12 al Ge18.
UGA-1525	Usos permitidos	FM, FnM, GEx, If, Mn, TA.
	Usos NO permitidos	AC, Ag, AHR, AHU, Cn, Gln, ILg, IPs, Ps, TCn.
	Criterios	Fn03 al Fn10, Fo03 al Fo06, Ga03, Ga05 al Ga11, If01 al If09, If11 al If16, If20, If21, Mn01 al Mn19, Ta02 al Ta11, Ta13 al Ta19, Ge01, Ge03 al Ge06, Ge08, Ge10, Ge12 al Ge18.
UGA-1528	Usos permitidos	FM, FnM, GEx, If, Mn, TA.
	Usos NO permitidos	AC, Ag, AHR, AHU, Cn, Gln, ILg, IPs, Ps, TCn.
	Criterios	Fn03 al Fn10, Fo03 al Fo06, Ga03, Ga05 al Ga11, If01 al If09, If11 al If16, If20, If21, Mn01 al Mn19, Ta02 al Ta11, Ta13 al Ta19, Ge01, Ge03 al Ge06, Ge08, Ge10, Ge12 al Ge18.
Política Protección		
UGA-1477	Usos permitidos	FM, FnM, GEx, If, Mn, TA.
	Usos NO permitidos	AC, Ag, AHR, AHU, Cn, Gln, ILg, IPs, Ps, TCn.
	Criterios	Fn03 al Fn10, Fo03 al Fo06, Ga03, Ga05 al Ga11, If01 al If09, If11 al If16, If20, If21, Mn01 al Mn19, Ta02 al Ta11, Ta13 al Ta19, Ge01, Ge03 al Ge06, Ge08, Ge10, Ge12 al Ge18.
UGA-1485	Usos permitidos	FM, FnM, GEx, If, Mn, TA.
	Usos NO permitidos	AC, Ag, AHR, AHU, Cn, Gln, ILg, IPs, Ps, TCn.
	Criterios	Fn03 al Fn10, Fo03 al Fo06, Ga03, Ga05 al Ga11, If01 al If09, If11 al If16, If20, If21, Mn01 al Mn19, Ta02 al Ta11, Ta13 al Ta19, Ge01, Ge03 al Ge06, Ge08, Ge10, Ge12 al Ge18.
UGA-1492	Usos permitidos	AC, Mn, Ps, TA.
	Usos NO permitidos	Ag, AHR, AHU, Cn, FM, FnM, GEx, Gln, ILg, IPs, If, TCn.
	Criterios	Ac01 al Ac04, Ac06 al Ac09, Ac12, Mn01 al Mn19, Ta01 al Ta11, Ta13, Ta14, Ta16 al Ta19, Ge01, Ge03 al Ge06, Ge08, Ge10, Ge12 al Ge18.
UGA-1493	Usos permitidos	FnM, Mn, TA.
	Usos NO permitidos	AC, Ag, AHR, AHU, Cn, FM, GEx, Gln, ILg, IPs, If, Ps, TCn.
	Criterios	Fn01, Fn03 al Fn10, Mn01 al Mn19, Ta01 al Ta11, Ta13, Ta14, Ta16 al Ta19, Ge01, Ge03 al Ge06, Ge08, Ge10, Ge12 al Ge18.
UGA-1497	Usos permitidos	FnM, Mn, TA.
	Usos NO permitidos	AC, Ag, AHR, AHU, Cn, FM, GEx, Gln, ILg, IPs, If, Ps, TCn.
	Criterios	Fn01, Fn03 al Fn10, Mn01 al Mn19, Ta01 al Ta11, Ta13, Ta14, Ta16 al Ta19, Ge01, Ge03 al Ge06, Ge08, Ge10, Ge12 al Ge18.
UGA-1510	Usos permitidos	AC, Mn, Ps, TA.
	Usos NO permitidos	Ag, AHR, AHU, Cn, FM, FnM, GEx, Gln, ILg, IPs, If, TCn.
	Criterios	Ac01 al Ac04, Ac06 al Ac09, Ac12, Mn01 al Mn19, Ta01 al Ta11, Ta13, Ta14, Ta16 al Ta19, Ge01, Ge03 al Ge06, Ge08, Ge10, Ge12 al Ge18.
UGA-1514	Usos permitidos	FnM, Mn, TA.
	Usos NO permitidos	AC, Ag, AHR, AHU, Cn, FM, GEx, Gln, ILg, IPs, If, Ps, TCn.
	Criterios	Fn01, Fn03 al Fn10, Mn01 al Mn19, Ta01 al Ta11, Ta13, Ta14, Ta16 al Ta19, Ge01, Ge03 al Ge06, Ge08, Ge10, Ge12 al Ge18.
UGA-1517	Usos permitidos	AC, Mn, Ps, TA.
	Usos NO permitidos	Ag, AHR, AHU, Cn, FM, FnM, GEx, Gln, ILg, IPs, If, TCn.
	Criterios	Ac01 al Ac04, Ac06 al Ac09, Ac12, Mn01 al Mn19, Ta01 al Ta11, Ta13, Ta14, Ta16 al Ta19, Ge01, Ge03 al Ge06, Ge08, Ge10, Ge12 al Ge18.

Municipio de Toluca

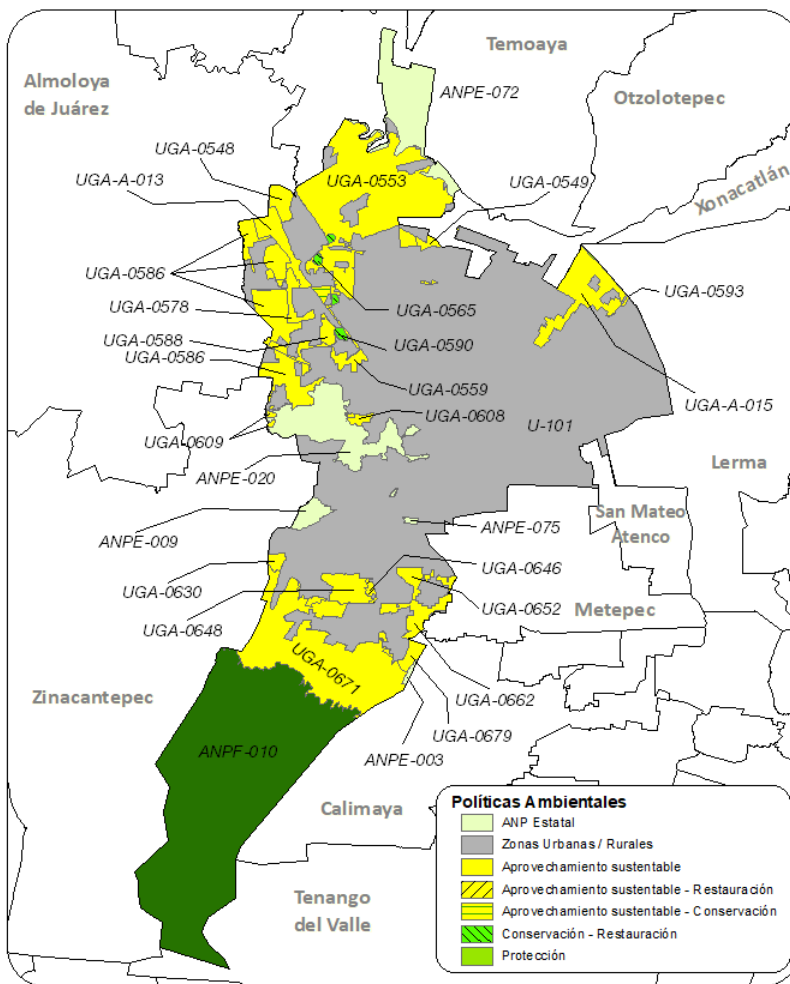

Municipio de Toluca		
Política ANP Estatal		
ANPE-003	Usos permitidos	Usos permitidos conforme al Decreto y Programa de Manejo.
	Usos NO permitidos	Usos no permitidos conforme al Decreto y Programa de Manejo.
	Criterios	Ac09, Ac12, Co01, Co04, Co05, Co07, Co15, Co16, Co18, Fn01, Fn08, If07, If15, If16, If21, Ta02 al Ta07, Ta09, Ta12, Ta14 al Ta18, Ge01 al Ge13, Ge17 al Ge20.
ANPE-009	Usos permitidos	Usos permitidos conforme al Decreto y Programa de Manejo.
	Usos NO permitidos	Usos no permitidos conforme al Decreto y Programa de Manejo.
	Criterios	Ac09, Ac12, Co01, Co04, Co05, Co07, Co15, Co16, Co18, Fn01, Fn08, If07, If15, If16, If21, Ta02 al Ta07, Ta09, Ta12, Ta14 al Ta18, Ge01 al Ge13, Ge20.
ANPE-020	Usos permitidos	Usos permitidos conforme al Decreto y Programa de Manejo.
	Usos NO permitidos	Usos no permitidos conforme al Decreto y Programa de Manejo.
	Criterios	Ac02, Ac04, Ac06, Ac07, Ac09, Ac12, Ag02 al Ag05, Ag09 al Ag13, Ag15, Ag16, Ag18, Co01, Co02, Co05 al Co09, Co15, Co16, Co18, Fn01, Fn02, Fn04, Fn05, Fn07, Fn08, Fo01, Fo03, Fo06, Ga01, Ga05 al Ga08, Gi01, Gi02, If01, If02, If04, If05, If07, If08, If11, If12, If15, If16, If20, If21, In01 al In04, In07, In08, Mn01 al Mn19, Pe05, Tu01 al Tu03, Tu05, Tu06, Tu09, Tu11, Tu12, Ta01 al Ta05, Ta09, Ta11, Ta12, Ta14 al Ta18, Hr02, Hr06 al Hr08, Hr10 al Hr12, Hu02, Ge01 al Ge09, Ge11 al Ge20.
ANPE-044	Usos permitidos	Usos permitidos conforme al Decreto y Programa de Manejo.
	Usos NO permitidos	Usos no permitidos conforme al Decreto y Programa de Manejo.
	Criterios	Ac09, Ac12, Co01, Co04, Co05, Co07, Co15, Co16, Co18, Fn01, Fn08, If07, If15, If16, If21, Ta02 al Ta07, Ta09, Ta12, Ta14 al Ta18, Ge01 al Ge13, Ge20.
ANPE-072	Usos permitidos	Usos permitidos conforme al Decreto y Programa de Manejo.
	Usos NO permitidos	Usos no permitidos conforme al Decreto y Programa de Manejo.

Municipio de Toluca		
Criterios		Ac02, Ac04, Ac06, Ac07, Ac09, Ac12, Ag02 al Ag05, Ag09 al Ag13, Ag15, Ag16, Ag18, Co01, Co02, Co05 al Co09, Co15, Co16, Co18, Fn01, Fn02, Fn04, Fn05, Fn07, Fn08, Fo01, Fo03, Fo06, Ga01, Ga05 al Ga08, Gi01, Gi02, If01, If02, If04, If05, If07, If08, If11, If12, If15, If16, If20, If21, In01 al In04, In07, In08, Mn01 al Mn19, Pe05, Tu01 al Tu03, Tu05, Tu06, Tu09, Tu11, Tu12, Ta01 al Ta05, Ta09, Ta11, Ta12, Ta14 al Ta18, Hr02, Hr06 al Hr08, Hr10 al Hr12, Hu02, Ge01 al Ge09, Ge11 al Ge20.
ANPE-075	Usos permitidos	Usos permitidos conforme al Decreto y Programa de Manejo.
	Usos NO permitidos	Usos no permitidos conforme al Decreto y Programa de Manejo.
	Criterios	Ac09, Ac12, Co01, Co04, Co05, Co07, Co15, Co16, Co18, Fn01, Fn08, If07, If15, If16, If21, Ta02 al Ta07, Ta09, Ta12, Ta14 al Ta18, Ge01 al Ge13, Ge20.
Política ANP Federal		
ANPF-010	Usos permitidos	Usos permitidos conforme al Decreto y Programa de Manejo.
	Usos NO permitidos	Usos no permitidos conforme al Decreto y Programa de Manejo.
	Criterios	Ac04, Ac06, Ac07, Ac09, Ac12, Ag15, Fn01, Fn04, Fo01, Fo03, If07, If08, If15, If16, If21, Ge01, Ge02, Ge04 al Ge13, Ge17 al Ge20.
Política Zonas Urbanas-Urbanizables		
U-101	Usos permitidos	Usos definidos conforme al Plan Municipal de Desarrollo Urbano.
	Usos NO permitidos	Conforme al Plan Municipal de Desarrollo Urbano.
	Criterios	Ag02, Ag10, Ag12, Ag21, Co04, Co07, Co10, Gi01, Gi02, Gi04, If03, If04, If08, If10, If12, If14, If15, If17, If20, If21, In02 al In10, Ip01 al Ip15, Tu01, Tu02, Tu05, Tu06, Tu09, Tu11, Tu12, Ta04, Ta05, Ta11, Ta17, Hr01 al Hr05, Hr07 al Hr11, Hr14, Hr15, Hr17, Hr19, Hu01 al Hu04, Hu06, Hu08 al Hu10, Hu12, Hu14 al Hu20, Ge02, Ge04, Ge05, Ge08, Ge10 al Ge12, Ge14, Ge15.
Política Aprovechamiento sustentable		
UGA-0525	Usos permitidos	Ac, Ag, GEx, If, Mn, TA.
	Usos NO permitidos	AHR, AHU, Cn, FM, FnM, Gln, ILg, IPs, Ps, TCn.
	Criterios	Ac01, Ac03 al Ac12, Ag01 al Ag03, Ag05, Ag07, Ag10 al Ag15, Ag17, Ag18, Ag21, Ag23, Ga01, Ga02, Ga04, Ga12, If03 al If05, If07, If08, If11 al If16, If20, If21, Mn01 al Mn19, Ta03, Ta04, Ta06 al Ta11, Ta13 al Ta17, Ta19, Ge01, Ge03 al Ge06, Ge08, Ge10, Ge12 al Ge18.
UGA-0548	Usos permitidos	AC, Ag, AHR, AHU, GEx, ILg, If, Mn, TA, TCn.
	Usos NO permitidos	Cn, FM, FnM, Gln, IPs, Ps.
	Criterios	Ac01, Ac03 al Ac12, Ag21, Ga01, Ga02, Ga04, Ga12, If04, If05, If07, If10 al If16, If20, If21, In02 al In10, Mn01 al Mn19, Tu01 al Tu13, Ta03, Ta04, Ta06 al Ta11, Ta13 al Ta17, Ta19, Hr02 al Hr05, Hr07 al Hr10, Hr13, Hr16 al Hr19, Hu01, Hu03, Hu04, Hu07 al Hu20, Ge01, Ge03 al Ge06, Ge08, Ge10, Ge12 al Ge18.
UGA-0549	Usos permitidos	AC, Ag, GEx, ILg, If, Mn, TA.
	Usos NO permitidos	AHR, AHU, Cn, FM, FnM, Gln, IPs, Ps, TCn.
	Criterios	Ac01, Ac03 al Ac12, Ag01 al Ag05, Ag07, Ag10 al Ag19, Ag22, Ag23, Ga01, Ga04, Ga12, If03 al If05, If07, If08, If11 al If16, If20, If21, In01, In03 al In10, Mn01 al Mn19, Ta03, Ta04, Ta06 al Ta11, Ta13 al Ta17, Ta19, Ge01, Ge03 al Ge06, Ge08, Ge10, Ge12 al Ge18.
UGA-0553	Usos permitidos	AC, Ag, GEx, If, Mn, TA.
	Usos NO permitidos	AHR, AHU, Cn, FM, FnM, Gln, ILg, IPs, Ps, TCn.
	Criterios	Ac01, Ac03 al Ac12, Ag01 al Ag05, Ag07, Ag10 al Ag15, Ag17, Ag18, Ag21, Ag23, Ga01, Ga02, Ga04, Ga12, If03 al If05, If07, If08, If11 al If16, If20, If21, Mn01 al Mn19, Ta03, Ta04, Ta06 al Ta11, Ta13 al Ta17, Ta19, Ge01, Ge03 al Ge06, Ge08, Ge10, Ge12 al Ge18.
UGA-0578	Usos permitidos	AC, Ag, AHR, AHU, GEx, ILg, If, Mn, TA, TCn.
	Usos NO permitidos	Cn, FM, FnM, Gln, IPs, Ps.
	Criterios	Ac01, Ac03 al Ac12, Ag21, Ga01, Ga02, Ga04, Ga12, If04, If05, If07, If10 al If16, If20, If21, In02 al In10, Mn01 al Mn19, Tu01 al Tu13, Ta03, Ta04, Ta06 al Ta11, Ta13 al Ta17, Ta19, Hr02 al Hr05, Hr07 al Hr10, Hr13, Hr16 al Hr19, Hu01, Hu03, Hu04, Hu07 al Hu20, Ge01, Ge03 al Ge06, Ge08, Ge10, Ge12 al Ge18.
UGA-0586	Usos permitidos	AC, Ag, GEx, ILg, If, Mn, TA.
	Usos NO permitidos	AHR, AHU, Cn, FM, FnM, Gln, IPs, Ps, TCn.
	Criterios	Ac01, Ac03 al Ac12, Ag01 al Ag05, Ag07, Ag10 al Ag19, Ag21 al Ag23, Ga01, Ga02, Ga04, Ga12, If03 al If05, If07, If08, If11 al If16, If20, If21, In01, In03 al In10, Mn01 al Mn19, Ta03, Ta04, Ta06 al Ta11, Ta13 al Ta17, Ta19, Ge01, Ge03 al Ge06, Ge08, Ge10, Ge12 al Ge18.
UGA-0588	Usos permitidos	AC, Ag, GEx, ILg, If, Mn, TA.
	Usos NO permitidos	AHR, AHU, Cn, FM, FnM, Gln, IPs, Ps, TCn.
	Criterios	Ac01, Ac03 al Ac12, Ag01 al Ag05, Ag07, Ag10 al Ag16, Ag18, Ag19, Ag22, Ag23, Ga01, Ga04, Ga12, If03 al If05, If07, If08, If11 al If16, If20, If21, In01, In03 al In10, Mn01 al Mn19, Ta03, Ta04, Ta06 al Ta11, Ta13 al Ta17, Ta19, Ge01, Ge03 al Ge06, Ge08, Ge10, Ge12 al Ge18.
UGA-0595	Usos permitidos	AC, Ag, AHR, AHU, GEx, ILg, If, Mn, TA, TCn.
	Usos NO permitidos	Cn, FM, FnM, Gln, IPs, Ps.
	Criterios	Ac01, Ac03 al Ac12, Ag21, Ga01, Ga02, Ga04, Ga12, If04, If05, If07, If10 al If16, If20, If21, In02 al In10, Mn01 al Mn19, Tu01 al Tu13, Ta03, Ta04, Ta06 al Ta11, Ta13 al Ta17, Ta19, Hr02 al Hr05, Hr07 al Hr10, Hr13, Hr16 al Hr19, Hu01, Hu03, Hu04, Hu07 al Hu20, Ge01, Ge03 al Ge06, Ge08, Ge10, Ge12 al Ge18.

Municipio de Toluca		
UGA-0607	Usos permitidos	Ac, Ag, AHR, AHU, GEx, ILg, If, Mn, TA, TCn.
	Usos NO permitidos	Cn, FM, FnM, Gln, IPs, Ps.
	Criterios	Ac01, Ac03 al Ac12, Ag17, Ga01, Ga04, Ga12, If04, If05, If07, If10 al If16, If20, If21, In02 al In10, Mn01 al Mn19, Tu01 al Tu13, Ta03, Ta04, Ta06 al Ta11, Ta13 al Ta17, Ta19, Hr02 al Hr05, Hr07 al Hr10, Hr13, Hr16 al Hr19, Hu01, Hu03, Hu04, Hu07 al Hu20, Ge01, Ge03 al Ge06, Ge08, Ge10, Ge12 al Ge18.
UGA-0608	Usos permitidos	AC, Ag, AHR, GEx, Gln, ILg, If, Mn, TA, TCn.
	Usos NO permitidos	AHU, Cn, FM, FnM, IPs, Ps.
	Criterios	Ac01, Ac03 al Ac12, Ag01 al Ag05, Ag07, Ag10 al Ag19, Ag22, Ag23, Ga01, Ga04, Ga12, Gi01 al Gi05, If03 al If05, If07, If08, If10 al If16, If20, If21, In01, In03 al In10, Mn01 al Mn19, Tu01 al Tu13, Ta03, Ta04, Ta06 al Ta11, Ta13 al Ta17, Ta19, Hr01 al Hr05, Hr07 al Hr18, Ge01, Ge03 al Ge06, Ge08, Ge10, Ge12 al Ge18.
UGA-0609	Usos permitidos	AC, Ag, GEx, ILg, If, Mn, TA.
	Usos NO permitidos	AHR, AHU, Cn, FM, FnM, Gln, IPs, Ps, TCn.
	Criterios	Ac01, Ac03 al Ac12, Ag01 al Ag05, Ag07, Ag10 al Ag16, Ag18, Ag19, Ag22, Ag23, Ga01, Ga04, Ga12, If03 al If05, If07, If08, If11 al If16, If20, If21, In01, In03 al In10, Mn01 al Mn19, Ta03, Ta04, Ta06 al Ta11, Ta13 al Ta17, Ta19, Ge01, Ge03 al Ge06, Ge08, Ge10, Ge12 al Ge18.
UGA-0630	Usos permitidos	AC, Ag, GEx, ILg, If, Mn, TA.
	Usos NO permitidos	AHR, AHU, Cn, FM, FnM, Gln, IPs, Ps, TCn.
	Criterios	Ac01, Ac03 al Ac12, Ag01 al Ag05, Ag07, Ag10 al Ag16, Ag18, Ag19, Ag21 al Ag23, Ga01, Ga02, Ga04, Ga12, If03 al If05, If07, If08, If11 al If16, If20, If21, In01, In03 al In10, Mn01 al Mn19, Ta03, Ta04, Ta06 al Ta11, Ta13 al Ta17, Ta19, Ge01, Ge03 al Ge06, Ge08, Ge10, Ge12 al Ge18.
UGA-0648	Usos permitidos	AC, Ag, AHR, GEx, Gln, ILg, If, Mn, TA, TCn.
	Usos NO permitidos	AHU, Cn, FM, FnM, IPs, Ps.
	Criterios	Ac01, Ac03 al Ac12, Ag01 al Ag05, Ag07, Ag10 al Ag16, Ag18, Ag19, Ag21 al Ag23, Ga01, Ga02, Ga04, Ga12, Gi01 al Gi05, If03 al If05, If07, If08, If10 al If16, If20, If21, In01, In03 al In10, Mn01 al Mn19, Tu01 al Tu13, Ta03, Ta04, Ta06 al Ta11, Ta13 al Ta17, Ta19, Hr01 al Hr05, Hr07 al Hr18, Ge01, Ge03 al Ge06, Ge08, Ge10, Ge12 al Ge18.
UGA-0652	Usos permitidos	AC, Ag, AHR, GEx, Gln, ILg, If, Mn, TA, TCn.
	Usos NO permitidos	AHU, Cn, FM, FnM, IPs, Ps.
	Criterios	Ac01, Ac03 al Ac12, Ag01 al Ag05, Ag07, Ag10 al Ag16, Ag18, Ag19, Ag22, Ag23, Ga01, Ga04, Ga12, Gi01 al Gi05, If03 al If05, If07, If08, If10 al If16, If20, If21, In01, In03 al In10, Mn01 al Mn19, Tu01 al Tu13, Ta03, Ta04, Ta06 al Ta11, Ta13 al Ta17, Ta19, Hr01 al Hr05, Hr07 al Hr18, Ge01, Ge03 al Ge06, Ge08, Ge10, Ge12 al Ge18.
UGA-0662	Usos permitidos	AC, Ag, AHR, AHU, GEx, Gln, ILg, IPs, If.
	Usos NO permitidos	Cn, FM, FnM, Mn, Ps, TA, TCn.
	Criterios	Ac08, Ac11, Ac12, Ag01 al Ag04, Ag14, Ag16, Ag18, Ag19, Ag21, Ag22, Ga01 al Ga12, Gi01 al Gi08, If07, If08, If10, If13 al If18, If20, If21, In01 al In10, Ip01 al Ip15, Hr01 al Hr19, Hu01 al Hu20, Ge01 al Ge06, Ge08, Ge10 al Ge15, Ge17, Ge18.
UGA-0671	Usos permitidos	AC, Ag, FnM, GEx, If, Mn, Ps, TA.
	Usos NO permitidos	AHR, AHU, Cn, FM, Gln, ILg, IPs, TCn.
	Criterios	Ac01 al Ac09, Ac12, Ag01 al Ag07, Ag09 al Ag12, Ag14 al Ag23, Fn03 al Fn10, Ga01 al Ga12, If03 al If08, If11 al If16, If20, If21, Mn01 al Mn19, Ta02 al Ta11, Ta13 al Ta19, Ge01, Ge03 al Ge06, Ge08, Ge10, Ge12 al Ge18.
UGA-0679	Usos permitidos	AC, Ag, AHR, GEx, Gln, ILg, If, Mn, TA, TCn.
	Usos NO permitidos	AHU, Cn, FM, FnM, IPs, Ps.
	Criterios	Ac01, Ac03 al Ac12, Ag01 al Ag05, Ag07, Ag10 al Ag19, Ag21 al Ag23, Ga01, Ga02, Ga04, Ga12, Gi01 al Gi05, If03 al If05, If07, If08, If10 al If16, If20, If21, In01, In03 al In10, Mn01 al Mn19, Tu01 al Tu13, Ta03, Ta04, Ta06 al Ta11, Ta13 al Ta17, Ta19, Hr01 al Hr05, Hr07 al Hr18, Ge01, Ge03 al Ge06, Ge08, Ge10, Ge12 al Ge18.
UGA-A-013	Usos permitidos	AC, Ag, GEx, ILg, If, Mn, TA.
	Usos NO permitidos	AHR, AHU, Cn, FM, FnM, Gln, IPs, Ps, TCn.
	Criterios	Ac01, Ac03 al Ac12, Ag01 al Ag05, Ag07, Ag10 al Ag19, Ag21 al Ag23, Ga01, Ga02, Ga04, Ga12, If03 al If05, If07, If08, If11 al If16, If20, If21, In01, In03 al In10, Mn01 al Mn19, Ta03, Ta04, Ta06 al Ta11, Ta13 al Ta17, Ta19, Ge01, Ge03 al Ge06, Ge08, Ge10, Ge12 al Ge18.
UGA-A-015	Usos permitidos	AC, Ag, GEx, ILg, If, Mn, TA.
	Usos NO permitidos	AHR, AHU, Cn, FM, FnM, Gln, IPs, Ps, TCn.
	Criterios	Ac01, Ac03 al Ac12, Ag01 al Ag05, Ag07, Ag10 al Ag19, Ag21 al Ag23, Ga01, Ga02, Ga04, Ga12, If03 al If05, If07, If08, If11 al If16, If20, If21, In01, In03 al In10, Mn01 al Mn19, Ta03, Ta04, Ta06 al Ta11, Ta13 al Ta17, Ta19, Ge01, Ge03 al Ge06, Ge08, Ge10, Ge12 al Ge18.
Política Conservación - Restauración		
UGA-0559	Usos permitidos	AC, If, Mn, Ps, TA.
	Usos NO permitidos	Ag, AHR, AHU, Cn, FM, FnM, GEx, Gln, ILg, IPs, TCn.
	Criterios	Ac01 al Ac04, Ac06 al Ac09, Ac12, If01 al If04, If07 al If09, If11 al If16, If20, If21, Mn01 al Mn19, Ta01 al Ta14, Ta16 al Ta19, Ge01, Ge03 al Ge06, Ge08, Ge10, Ge12 al Ge18.

Municipio de Toluca		
UGA-0565	Usos permitidos	AC, If, Mn, Ps, TA.
	Usos NO permitidos	Ag, AHR, AHU, Cn, FM, FnM, GEx, Gln, ILg, IPs, TCn.
	Criterios	Ac01 al Ac04, Ac06 al Ac09, Ac12, If01 al If04, If07 al If09, If11 al If16, If20, If21, Mn01 al Mn19, Ta01 al Ta14, Ta16 al Ta19, Ge01, Ge03 al Ge06, Ge08, Ge10, Ge12 al Ge18.
UGA-0579	Usos permitidos	AC, If, Mn, Ps, TA.
	Usos NO permitidos	Ag, AHR, AHU, Cn, FM, FnM, GEx, Gln, ILg, IPs, TCn.
	Criterios	Ac01 al Ac04, Ac06 al Ac09, Ac12, If01 al If04, If07 al If09, If11 al If16, If20, If21, Mn01 al Mn19, Ta01 al Ta14, Ta16 al Ta19, Ge01, Ge03 al Ge06, Ge08, Ge10, Ge12 al Ge18.
UGA-0590	Usos permitidos	AC, Ag, If, Mn, Ps, TA.
	Usos NO permitidos	AHR, AHU, Cn, FM, FnM, GEx, Gln, ILg, IPs, TCn.
	Criterios	Ac01 al Ac04, Ac06 al Ac09, Ac12, Ag07, If01 al If09, If11 al If16, If20, If21, Mn01 al Mn19, Ta01 al Ta14, Ta16 al Ta19, Ge01, Ge03 al Ge06, Ge08, Ge10, Ge12 al Ge18.
Política Aprovechamiento sustentable - Restauración		
UGA-0646	Usos permitidos	AC, AHR, AHU, ILg, If, Mn, TA, TCn.
	Usos NO permitidos	Ag, Cn, FM, FnM, GEx, Gln, IPs, Ps.
	Criterios	Ac01, Ac03 al Ac12, Ga02, If04, If05, If07, If10 al If16, If20, If21, In02 al In10, Mn01 al Mn19, Tu01 al Tu13, Ta03, Ta04, Ta06 al Ta11, Ta13 al Ta17, Ta19, Hr19, Hu01 al Hu05, Hu07 al Hu20, Ge01, Ge03 al Ge06, Ge08, Ge10, Ge12 al Ge18.
Política Aprovechamiento sustentable - Conservación		
UGA-0577	Usos permitidos	ILg, IPs, If, Mn.
	Usos NO permitidos	AC, Ag, AHR, AHU, Cn, FM, FnM, GEx, Gln, Ps, TA, TCn.
	Criterios	If04, If05, If07, If10 al If16, If20, If21, In03 al Ip01 al Ip15, Mn01 al Mn19, Ge01, Ge03 al Ge06, Ge08, Ge10, Ge12 al Ge18.
Política Protección		
UGA-0593	Usos permitidos	AC, Mn, Ps, TA.
	Usos NO permitidos	Ag, AHR, AHU, Cn, FM, FnM, GEx, Gln, ILg, IPs, If, TCn.
	Criterios	Ac01 al Ac04, Ac06 al Ac09, Ac12, Mn01 al Mn19, Ta01 al Ta14, Ta16 al Ta19, Ge01, Ge03 al Ge06, Ge08, Ge10, Ge12 al Ge18.

Municipio de Tonantla

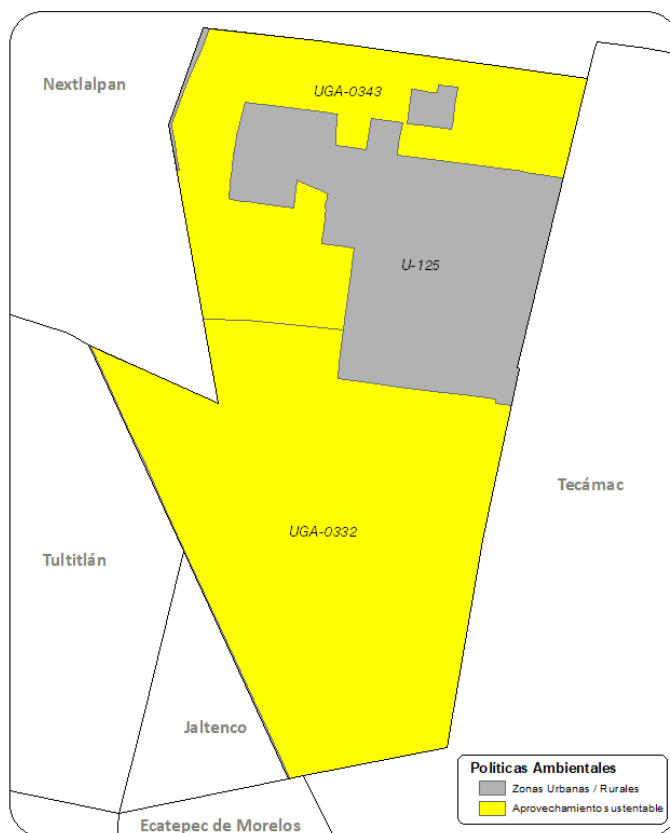

Municipio de Tonanitla		
Política Aprovechamiento sustentable		
UGA-0332	Usos permitidos	AC, Ag, GEx, If, Mn, TA.
	Usos NO permitidos	AHR, AHU, Cn, FM, FnM, Gln, ILg, IPs, Ps, TCn.
	Criterios	Ac01, Ac03 al Ac12, Ag01 al Ag03, Ag05, Ag07, Ag10 al Ag15, Ag17, Ag18, Ag21, Ag23, Ga01, Ga02, Ga04, Ga12, If03 al If05, If07, If08, If11 al If16, If20, If21, Mn01 al Mn19, Ta03, Ta04, Ta06 al Ta11, Ta13 al Ta17, Ta19, Ge01, Ge03 al Ge06, Ge08, Ge10, Ge12 al Ge18.
UGA-0343	Usos permitidos	AC, Ag, AHR, AHU, GEx, ILg, If, Mn, TA, TCn.
	Usos NO permitidos	Cn, FM, FnM, Gln, IPs, Ps.
	Criterios	Ac01, Ac03 al Ac12, Ag21, Ga01, Ga02, Ga04, Ga12, If04, If05, If07, If10 al If16, If20, If21, In02 al In10, Mn01 al Mn19, Tu01 al Tu13, Ta03, Ta04, Ta06 al Ta11, Ta13 al Ta17, Ta19, Hr02 al Hr05, Hr07 al Hr10, Hr13, Hr16 al Hr19, Hu01, Hu03, Hu04, Hu07 al Hu20, Ge01, Ge03 al Ge06, Ge08, Ge10, Ge12 al Ge18.
Política Zonas Urbanas-Urbanizables		
U-125	Usos permitidos	Usos definidos conforme al Plan Municipal de Desarrollo Urbano.
	Usos NO permitidos	Conforme al Plan Municipal de Desarrollo Urbano.
	Criterios	Ag02, Ag10, Ag12, Ag21, Co04, Co07, Co10, Ga01, Gi01, Gi02, Gi04, If03, If04, If08, If10, If12, If14, If15, If17, If20, If21, In02 al In10, Ip01 al Ip15, Tu01, Tu02, Tu05, Tu06, Tu09, Tu11, Tu12, Ta03 al Ta05, Ta10, Ta11, Ta17, Ta18, Hr01 al Hr04, Hr05, Hr07 al Hr12, Hr14 al Hr19, Ge02, Ge04, Ge05, Ge08, Ge10 al Ge12, Ge14, Ge15.

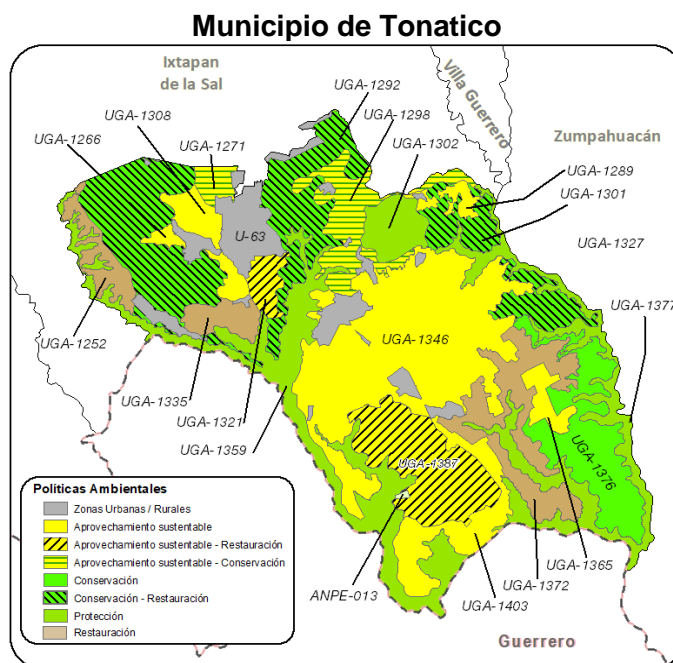

Municipio de Tonatico		
ANP Estatal		
ANPE-013	Usos permitidos	Usos permitidos conforme al Decreto y Programa de Manejo.
	Usos NO permitidos	Usos no permitidos conforme al Decreto y Programa de Manejo.
	Criterios	Ac09, Ac12, Co01, Co04, Co05, Co07, Co15, Co16, Co18, Fn01, Fn08, If07, If15, If16, If21, Ta02 al Ta07, Ta09, Ta12, Ta14 al Ta18, Ge01 al Ge13, Ge20.
ANPE-016	Usos permitidos	Usos permitidos conforme al Decreto y Programa de Manejo.
	Usos NO permitidos	Usos no permitidos conforme al Decreto y Programa de Manejo.
	Criterios	Ac02, Ac04, Ac06, Ac07, Ac09, Ac12, Ag02 al Ag05, Ag09 al Ag13, Ag15, Ag16, Ag18, Co01, Co02, Co05 al Co09, Co15, Co16, Co18, Fn01, Fn02, Fn04, Fn05, Fn07, Fn08, Fo01, Fo03, Fo06, Ga01, Ga05 al Ga08, Gi01, Gi02, If01, If02, If04, If05, If07, If08, If11, If12, If15, If16, If20, If21, In01 al In04, In07, In08, Mn01 al Mn19, Pe05, Tu01 al Tu03, Tu05, Tu06, Tu09, Tu11, Tu12, Ta01 al Ta05, Ta09, Ta11, Ta12, Ta14 al Ta18, Hr02, Hr06 al Hr08, Hr10 al Hr12, Hu02, Ge01 al Ge09, Ge11 al Ge20.
Política Zonas Urbanas-Urbanizables		
U-63	Usos permitidos	Usos definidos conforme al Plan Municipal de Desarrollo Urbano.
	Usos NO permitidos	Conforme al Plan Municipal de Desarrollo Urbano.

Municipio de Tonatico		
Criterios		Ag02, Ag10, Ag12, Ag21, Co04, Co07, Co10, Ga01, Gi01, Gi02, Gi04, If03, If04, If08, If10, If12, If14, If15, If17, If20, If21, In02 al In10, Ip01 al Ip15, Tu01, Tu02, Tu05, Tu06, Tu09, Tu11, Tu12, Ta03 al Ta05, Ta10, Ta11, Ta17, Ta18, Hr01 al Hr04, Hr05, Hr07 al Hr12, Hr14 al Hr19, Ge02, Ge04, Ge05, Ge08, Ge10 al Ge12, Ge14, Ge15.
Política Aprovechamiento sustentable		
UGA-1289	Usos permitidos	AC, Ag, GEx, If, Mn, TA.
	Usos NO permitidos	AHR, AHU, Cn, FM, FnM, Gln, ILg, IPs, Ps, TCn.
	Criterios	Ac01, Ac03 al Ac12, Ag01 al Ag03, Ag05, Ag07, Ag10 al Ag15, Ag18, Ag23, Ga01, Ga04, Ga12, If03 al If05, If07, If08, If11 al If16, If20, If21, Mn01 al Mn19, Ta03, Ta04, Ta06 al Ta11, Ta13 al Ta17, Ta19, Ge01, Ge03 al Ge06, Ge08, Ge10, Ge12 al Ge18.
UGA-1290	Usos permitidos	AC, AHR, AHU, ILg, If, Mn, TA, TCn.
	Usos NO permitidos	Ag, Cn, FM, FnM, GEx, Gln, IPs, Ps.
	Criterios	Ac01, Ac03 al Ac12, Ga02, If04, If05, If07, If10 al If16, If20, If21, In02 al In10, Mn01 al Mn19, Tu01 al Tu13, Ta03, Ta04, Ta06 al Ta11, Ta13 al Ta17, Ta19, Hr19, Hu01 al Hu05, Hu07 al Hu20, Ge01, Ge03 al Ge06, Ge08, Ge10, Ge12 al Ge18.
UGA-1308	Usos permitidos	AC, Ag, AHR, GEx, ILg, If, Mn, TA.
	Usos NO permitidos	AHU, Cn, FM, FnM, Gln, IPs, Ps, TCn.
	Criterios	Ac01, Ac03 al Ac12, Ag01 al Ag05, Ag07, Ag10 al Ag12, Ag14 al Ag16, Ag18, Ag19, Ag21 al Ag23, Ga02, If03 al If05, If07, If08, If11 al If16, If20, If21, In01, In03 al In10, Mn01 al Mn19, Ta03, Ta04, Ta06 al Ta11, Ta13 al Ta17, Ta19, Hr01 al Hr05, Hr07 al Hr14, Hr16 al Hr18, Ge01, Ge03 al Ge06, Ge08, Ge10, Ge12 al Ge18.
UGA-1346	Usos permitidos	AC, Ag, GEx, If, Mn, TA.
	Usos NO permitidos	AHR, AHU, Cn, FM, FnM, Gln, ILg, IPs, Ps, TCn.
	Criterios	Ac01, Ac03 al Ac12, Ag01 al Ag03, Ag05, Ag07, Ag10 al Ag15, Ag18, Ag21, Ag23, Ga01, Ga02, Ga04, Ga12, If03 al If05, If07, If08, If11 al If16, If20, If21, Mn01 al Mn19, Ta03, Ta04, Ta06 al Ta11, Ta13 al Ta17, Ta19, Ge01, Ge03 al Ge06, Ge08, Ge10, Ge12 al Ge18.
UGA-1365	Usos permitidos	AC, Ag, GEx, If, Mn, TA.
	Usos NO permitidos	AHR, AHU, Cn, FM, FnM, Gln, ILg, IPs, Ps, TCn.
	Criterios	Ac01, Ac03 al Ac12, Ag01 al Ag03, Ag05, Ag07, Ag10 al Ag15, Ag18, Ag23, Ga01, Ga04, Ga12, If03 al If05, If07, If08, If11 al If16, If20, If21, Mn01 al Mn19, Ta03, Ta04, Ta06 al Ta11, Ta13 al Ta17, Ta19, Ge01, Ge03 al Ge06, Ge08, Ge10, Ge12 al Ge18.
UGA-1403	Usos permitidos	AC, Ag, GEx, ILg, If, Mn, TA.
	Usos NO permitidos	AHR, AHU, Cn, FM, FnM, Gln, IPs, Ps, TCn.
	Criterios	Ac01, Ac03 al Ac12, Ag01 al Ag05, Ag07, Ag10 al Ag16, Ag18, Ag19, Ag22, Ag23, Ga01, Ga04, Ga12, If03 al If05, If07, If08, If11 al If16, If20, If21, In01, In03 al In10, Mn01 al Mn19, Ta03, Ta04, Ta06 al Ta11, Ta13 al Ta17, Ta19, Ge01, Ge03 al Ge06, Ge08, Ge10, Ge12 al Ge18.
Política Conservación - Restauración		
UGA-1266	Usos permitidos	Ag, FM, FnM, GEx, If, Mn, TA.
	Usos NO permitidos	AC, AHR, AHU, Cn, Gln, ILg, IPs, Ps, TCn.
	Criterios	Ag01 al Ag12, Ag14 al Ag16, Ag18 al Ag23, Fn02 al Fn10, Fo02 al Fo06, Ga02, Ga03, Ga05 al Ga11, If01 al If09, If11 al If16, If20, If21, Mn01 al Mn19, Ta02 al Ta19, Ge01, Ge03 al Ge06, Ge08, Ge10, Ge12 al Ge18.
UGA-1292	Usos permitidos	Ag, FM, FnM, GEx, If, Mn, TA.
	Usos NO permitidos	AC, AHR, AHU, Cn, Gln, ILg, IPs, Ps, TCn.
	Criterios	Ag01 al Ag12, Ag14 al Ag16, Ag18 al Ag23, Fn02 al Fn10, Fo02 al Fo06, Ga02, Ga03, Ga05 al Ga11, If01 al If09, If11 al If16, If20, If21, Mn01 al Mn19, Ta02 al Ta19, Ge01, Ge03 al Ge06, Ge08, Ge10, Ge12 al Ge18.
UGA-1301	Usos permitidos	Ag, FM, FnM, GEx, If, Mn, TA.
	Usos NO permitidos	AC, AHR, AHU, Cn, Gln, ILg, IPs, Ps, TCn.
	Criterios	Ag01 al Ag12, Ag14 al Ag16, Ag18 al Ag20, Ag22, Ag23, Fn02 al Fn10, Fo02 al Fo06, Ga03, Ga05 al Ga11, If01 al If09, If11 al If16, If20, If21, Mn01 al Mn19, Ta02 al Ta19, Ge01, Ge03 al Ge06, Ge08, Ge10, Ge12 al Ge18.
UGA-1327	Usos permitidos	FM, FnM, GEx, If, Mn, TA.
	Usos NO permitidos	AC, Ag, AHR, AHU, Cn, Gln, ILg, IPs, Ps, TCn.
	Criterios	Fn03 al Fn10, Fo03 al Fo06, Ga03, Ga05 al Ga11, If01 al If09, If11 al If16, If20, If21, Mn01 al Mn19, Ta02 al Ta11, Ta13 al Ta19, Ge01, Ge03 al Ge06, Ge08, Ge10, Ge12 al Ge18.
UGA-1391	Usos permitidos	Ag, FM, FnM, GEx, If, Mn, TA.
	Usos NO permitidos	Ac, AHR, AHU, Cn, Gln, ILg, IPs, Ps, TCn.
	Criterios	Ag01 al Ag12, Ag14 al Ag16, Ag18 al Ag23, Fn02 al Fn10, Fo02 al Fo06, Ga02, Ga03, Ga05 al Ga11, If01 al If09, If11 al If16, If20, If21, Mn01 al Mn19, Ta02 al Ta19, Ge01, Ge03 al Ge06, Ge08, Ge10, Ge12 al Ge18.
Política Restauración		
UGA-1252	Usos permitidos	Ag, FM, FnM, If, Mn, TA.
	Usos NO permitidos	AC, AHR, AHU, Cn, GEx, Gln, ILg, IPs, Ps, TCn.

Municipio de Tonicaco		
	Criterios	Ag01 al Ag12, Ag14 al Ag16, Ag18 al Ag23, Fn02 al Fn10, Fo01 al Fo06, If01 al If09, If11 al If16, If20, If21, Mn01 al Mn19, Ta02 al Ta19, Ge01, Ge03 al Ge06, Ge08, Ge10, Ge12 al Ge18.
UGA-1335	Usos permitidos	Ag, FM, FnM, GEx, If, Mn, TA.
	Usos NO permitidos	AC, AHR, AHU, Cn, Gln, ILg, IPs, Ps, TCn.
	Criterios	Ag01 al Ag12, Ag14 al Ag16, Ag18 al Ag20, Ag22, Ag23, Fn02 al Fn10, Fo02 al Fo06, Ga03, Ga05 al Ga11, If01 al If09, If11 al If16, If20, If21, Mn01 al Mn19, Ta02 al Ta19, Ge01, Ge03 al Ge06, Ge08, Ge10, Ge12 al Ge18.
UGA-1372	Usos permitidos	Ag, FnM, If, Mn, TA.
	Usos NO permitidos	AC, AHR, AHU, Cn, FM, GEx, Gln, ILg, IPs, Ps, TCn.
	Criterios	Ag01 al Ag12, Ag14 al Ag16, Ag18 al Ag20, Ag22, Ag23, Fn02 al Fn10, If01 al If09, If11 al If16, If20, If21, Mn01 al Mn19, Ta02 al Ta19, Ge01, Ge03 al Ge06, Ge08, Ge10, Ge12 al Ge18.
Política Aprovechamiento sustentable – Restauración		
UGA-1254	Usos permitidos	Ag, FM, FnM, GEx, If, Mn, TA.
	Usos NO permitidos	Ac, AHR, AHU, Cn, Gln, ILg, IPs, Ps, TCn.
	Criterios	Ag01 al Ag12, Ag14 al Ag16, Ag18 al Ag20, Ag22, Ag23, Fn02 al Fn10, Fo02 al Fo06, Ga03, Ga05 al Ga11, If01 al If09, If11 al If16, If20, If21, Mn01 al Mn19, Ta02 al Ta19, Ge01, Ge03 al Ge06, Ge08, Ge10, Ge12 al Ge18.
UGA-1321	Usos permitidos	AC, Ag, GEx, If, Mn, TA.
	Usos NO permitidos	AHR, AHU, Cn, FM, FnM, Gln, ILg, IPs, Ps, TCn.
	Criterios	Ac01, Ac03 al Ac12, Ag01 al Ag03, Ag05, Ag07, Ag10 al Ag15, Ag18, Ag23, Ga01, Ga04, Ga12, If03 al If05, If07, If08, If11 al If16, If20, If21, Mn01 al Mn19, Ta03, Ta04, Ta06 al Ta11, Ta13 al Ta17, Ta19, Ge01, Ge03 al Ge06, Ge08, Ge10, Ge12 al Ge18.
UGA-1387	Usos permitidos	Ag, FM, FnM, GEx, If, Mn, TA.
	Usos NO permitidos	AC, AHR, AHU, Cn, Gln, ILg, IPs, Ps, TCn.
	Criterios	Ag01 al Ag12, Ag14 al Ag16, Ag18 al Ag23, Fn02 al Fn10, Fo02 al Fo06, Ga02, Ga03, Ga05 al Ga11, If01 al If09, If11 al If16, If20, If21, Mn01 al Mn19, Ta02 al Ta19, Ge01, Ge03 al Ge06, Ge08, Ge10, Ge12 al Ge18.
Política Aprovechamiento sustentable – Conservación		
UGA-1271	Usos permitidos	AC, Ag, FnM, GEx, If, Mn, Ps, TA.
	Usos NO permitidos	AHR, AHU, Cn, FM, Gln, ILg, IPs, TCn.
	Criterios	Ac01 al Ac09, Ac12, Ag01 al Ag07, Ag09 al Ag12, Ag14 al Ag16, Ag18 al Ag20, Ag22, Ag23, Fn03 al Fn10, Ga01, Ga03 al Ga12, If03 al If08, If11 al If16, If20, If21, Mn01 al Mn19, Ta02 al Ta11, Ta13 al Ta19, Ge01, Ge03 al Ge06, Ge08, Ge10, Ge12 al Ge18.
UGA-1298	Usos permitidos	Ag, FM, FnM, If, Mn, TA.
	Usos NO permitidos	AC, AHR, AHU, Cn, GEx, Gln, ILg, IPs, Ps, TCn.
	Criterios	Ag01 al Ag12, Ag14 al Ag16, Ag18 al Ag23, Fn02 al Fn10, Fo01 al Fo06, If01 al If09, If11 al If16, If20, If21, Mn01 al Mn19, Ta02 al Ta19, Ge01, Ge03 al Ge06, Ge08, Ge10, Ge12 al Ge18.
Política Conservación		
UGA-1376	Usos permitidos	FM, FnM, GEx, If, Mn, TA.
	Usos NO permitidos	AC, Ag, AHR, AHU, Cn, Gln, ILg, IPs, Ps, TCn.
	Criterios	Fn03 al Fn10, Fo03 al Fo06, Ga03, Ga05 al Ga11, If01 al If09, If11 al If16, If20, If21, Mn01 al Mn19, Ta02 al Ta11, Ta13 al Ta19, Ge01, Ge03 al Ge06, Ge08, Ge10, Ge12 al Ge18.
Política Protección		
UGA-1302	Usos permitidos	FnM, Mn, TA.
	Usos NO permitidos	AC, Ag, AHR, AHU, Cn, FM, GEx, Gln, ILg, IPs, If, Ps, TCn.
	Criterios	Fn01, Fn03 al Fn10, Mn01 al Mn19, Ta01 al Ta11, Ta13, Ta14, Ta16 al Ta19, Ge01, Ge03 al Ge06, Ge08, Ge10, Ge12 al Ge18.
UGA-1359	Usos permitidos	AC, Mn, Ps, TA.
	Usos NO permitidos	Ag, AHR, AHU, Cn, FM, FnM, GEx, Gln, ILg, IPs, If, TCn.
	Criterios	Ac01 al Ac04, Ac06 al Ac09, Ac12, Mn01 al Mn19, Ta01 al Ta11, Ta13, Ta14, Ta16 al Ta19, Ge01, Ge03 al Ge06, Ge08, Ge10, Ge12 al Ge18.
UGA-1377	Usos permitidos	AC, Mn, Ps, TA.
	Usos NO permitidos	Ag, AHR, AHU, Cn, FM, FnM, GEx, Gln, ILg, IPs, If, TCn.
	Criterios	Ac01 al Ac04, Ac06 al Ac09, Ac12, Mn01 al Mn19, Ta01 al Ta11, Ta13, Ta14, Ta16 al Ta19, Ge01, Ge03 al Ge06, Ge08, Ge10, Ge12 al Ge18.

Municipio de Tultepec

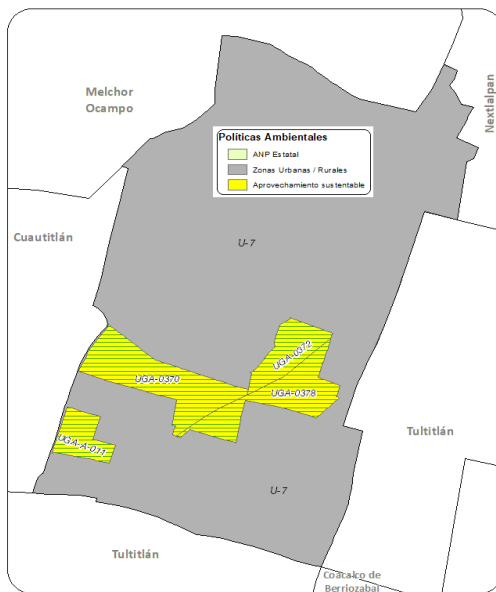

Municipio de Tultepec		
Política Zonas Urbanas-Urbanizables		
U-7	Usos permitidos	Usos definidos conforme al Plan Municipal de Desarrollo Urbano.
	Usos NO permitidos	Conforme al Plan Municipal de Desarrollo Urbano.
	Criterios	In05 al In10, Ip01, Ip03 al Ip15, Tu06, Hu01 al Hu04, Hu06, Hu08 al Hu10, Hu12, Hu14 al Hu19, Ge02, Ge04, Ge05, Ge08, Ge10, Ge11, Ge15.
Política Aprovechamiento sustentable - Conservación		
UGA-0356	Usos permitidos	Ac, AHR, AHU, ILg, If, Mn, TA, TCn.
	Usos NO permitidos	Ag, Cn, FM, FnM, GEx, Gln, IPs, Ps.
	Criterios	Ac01, Ac03 al Ac12, Ga02, If04, If05, If07, If10 al If16, If20, If21, In02 al In10, Mn01 al Mn19, Tu01 al Tu13, Ta03, Ta04, Ta06 al Ta11, Ta13 al Ta17, Ta19, Hr19, Hu01 al Hu05, Hu07 al Hu20, Ge01, Ge03 al Ge06, Ge08, Ge10, Ge12 al Ge18.
UGA-0373	Usos permitidos	Ac, Ag, AHR, GEx, ILg, If, Mn, TA, TCn.
	Usos NO permitidos	AHU, Cn, FM, FnM, Gln, IPs, Ps.
	Criterios	Ac01, Ac03 al Ac12, Ag01 al Ag05, Ag07, Ag10 al Ag12, Ag14 al Ag16, Ag18, Ag19, Ag22, Ag23, Ga01, Ga04, Ga12, If04, If05, If07, If10 al If16, If20, If21, In02 al In10, Mn01 al Mn19, Tu01 al Tu13, Ta03, Ta04, Ta06 al Ta11, Ta13 al Ta17, Ta19, Hr01 al Hr05, Hr07 al Hr14, Hr16 al Hr19, Ge01, Ge03 al Ge06, Ge08, Ge10, Ge12 al Ge18.
UGA-0701	Usos permitidos	Ac, Ag, AHR, AHU, GEx, Gln, ILg, IPs, If.
	Usos NO permitidos	Cn, FM, FnM, Mn, Ps, TA, TCn.
	Criterios	Ac08, Ac11, Ac12, Ag01 al Ag04, Ag14, Ag16, Ag18, Ag19, Ag21, Ag22, Ga01 al Ga12, Gi01 al Gi08, If07, If08, If10, If13 al If18, If20, If21, In01 al In10, Ip01 al Ip15, Hr01 al Hr19, Hu01 al Hu20, Ge01 al Ge06, Ge08, Ge10 al Ge15, Ge17, Ge18.
UGA-0370	Usos permitidos	AC, If, Mn, TA, TCn.
	Usos NO permitidos	Ag, AHR, AHU, Cn, FM, FnM, GEx, Gln, ILg, IPs, Ps.
	Criterios	Ac01, Ac03 al Ac12, If05, If06, Mn01 al Mn19, Tu01 al Tu13, Ta02 al Ta11, Ta13 al Ta19, Ge01, Ge03 al Ge06, Ge08, Ge10, Ge12 al Ge18.
UGA-0372	Usos permitidos	AC, If, Mn, TA, TCn.
	Usos NO permitidos	Ag, AHR, AHU, Cn, FM, FnM, GEx, Gln, ILg, IPs, Ps.
	Criterios	Ac01, Ac03 al Ac12, If05, If06, Mn01 al Mn19, Tu01 al Tu13, Ta02 al Ta11, Ta13 al Ta19, Ge01, Ge03 al Ge06, Ge08, Ge10, Ge12 al Ge18.
UGA-0378	Usos permitidos	AC, FnM, If, Mn, TA, TCn.
	Usos NO permitidos	Ag, AHR, AHU, Cn, FM, GEx, Gln, ILg, IPs, Ps.
	Criterios	Ac01, Ac03 al Ac12, Fn05, If05, If06, Mn01 al Mn19, Tu01 al Tu13, Ta02 al Ta11, Ta13 al Ta19, Ge01, Ge03 al Ge06, Ge08, Ge10, Ge12 al Ge18.
UGA-A-011	Usos permitidos	AC, If, Mn, TA, TCn.
	Usos NO permitidos	Ag, AHR, AHU, Cn, FM, FnM, GEx, Gln, ILg, IPs, Ps.
	Criterios	Ac01, Ac03 al Ac12, If05, If06, Mn01 al Mn19, Tu01 al Tu13, Ta02 al Ta11, Ta13 al Ta19, Ge01, Ge03 al Ge06, Ge08, Ge10, Ge12 al Ge18.

Municipio de Tultitlán

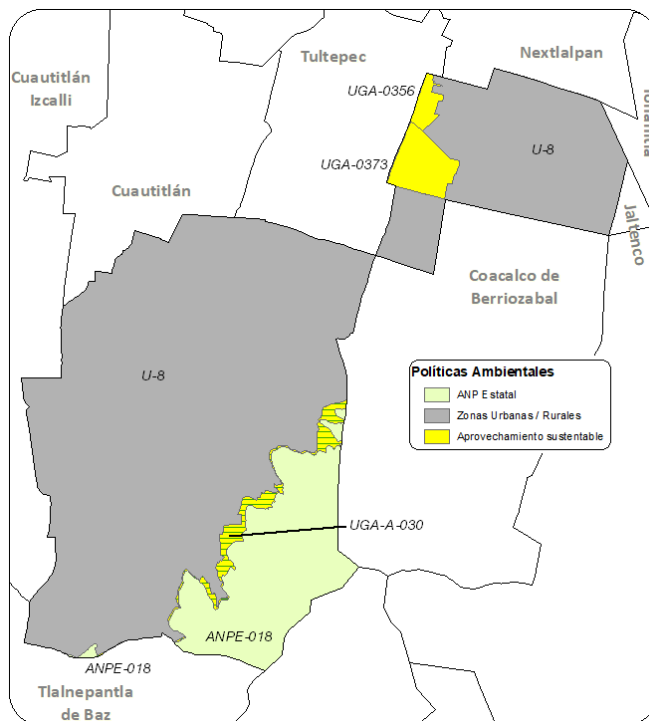

Municipio de Tultitlán		
Política ANP Estatal		
ANPE-018	Usos permitidos	Usos permitidos conforme al Decreto y Programa de Manejo.
	Usos NO permitidos	Usos no permitidos conforme al Decreto y Programa de Manejo.
	Criterios	Ag02 al Ag06, Ag08 al Ag22, Co01 al Co18Fn01 al Fn03, Fn05 al Fn07, Fn09, Fo02, If01 al If09, If11 al If16, If19 al If21, Tu01 al Tu04, Tu06 al Tu13, Ta01 al Ta19, Ge01 al Ge10, Ge13 al Ge16.
Política Zonas Urbanas-Urbanizables		
U-8	Usos permitidos	Usos definidos conforme al Plan Municipal de Desarrollo Urbano.
	Usos NO permitidos	Conforme al Plan Municipal de Desarrollo Urbano.
	Criterios	In05 al In10, Ip01, Ip03 al Ip15, Tu06, Hu01 al Hu04, Hu06, Hu08 al Hu10, Hu12, Hu14 al Hu19, Ge02, Ge04, Ge05, Ge08, Ge10, Ge11, Ge15.
Política Aprovechamiento sustentable		
UGA-0356	Usos permitidos	AC, AHR, AHU, ILg, If, Mn, TA, TCn.
	Usos NO permitidos	Ag, Cn, FM, FnM, GEx, Gln, IPs, Ps.
	Criterios	Ac01, Ac03 al Ac12, Ga02, If04, If05, If07, If10 al If16, If20, If21, In02 al In10, Mn01 al Mn19, Tu01 al Tu13, Ta03, Ta04, Ta06 al Ta11, Ta13 al Ta17, Ta19, Hr19, Hu01 al Hu05, Hu07 al Hu20, Ge01, Ge03 al Ge06, Ge08, Ge10, Ge12 al Ge18.
UGA-0373	Usos permitidos	AC, Ag, AHR, GEx, ILg, If, Mn, TA, TCn.
	Usos NO permitidos	AHU, Cn, FM, FnM, Gln, IPs, Ps.
	Criterios	Ac01, Ac03 al Ac12, Ag01 al Ag05, Ag07, Ag10 al Ag12, Ag14 al Ag16, Ag18, Ag19, Ag22, Ag23, Ga01, Ga04, Ga12, If04, If05, If07, If10 al If16, If20, If21, In02 al In10, Mn01 al Mn19, Tu01 al Tu13, Ta03, Ta04, Ta06 al Ta11, Ta13 al Ta17, Ta19, Hr01 al Hr05, Hr07 al Hr14, Hr16 al Hr19, Ge01, Ge03 al Ge06, Ge08, Ge10, Ge12 al Ge18.
UGA-0701	Usos permitidos	Ac, Ag, AHR, AHU, GEx, Gln, ILg, IPs, If.
	Usos NO permitidos	Cn, FM, FnM, Mn, Ps, TA, TCn.
	Criterios	Ac08, Ac11, Ac12, Ag01 al Ag04, Ag14, Ag16, Ag18, Ag19, Ag21, Ag22, Ga01 al Ga12, Gi01 al Gi08, If07, If08, If10, If13 al If18, If20, If21, In01 al In10, Ip01 al Ip15, Hr01 al Hr19, Hu01 al Hu20, Ge01 al Ge06, Ge08, Ge10 al Ge15, Ge17, Ge18.
Política Aprovechamiento sustentable - Conservación		
UGA-A-030	Usos permitidos	AC, Ag, FM, FnM, GEx, If, Mn, TA.
	Usos NO permitidos	AHR, AHU, Cn, Gln, ILg, IPs, Ps, TCn.
	Criterios	Ac01, Ac03 al Ac12, Ag01 al Ag07, Ag09 al Ag12, Ag14 al Ag23, Fn03 al Fn10, Fo01, Fo03 al Fo06, Ga01 al Ga12, If03 al If08, If11 al If16, If20, If21, Mn01 al Mn19, Ta02 al Ta11, Ta13 al Ta19, Ge01, Ge03 al Ge06, Ge08, Ge10, Ge12 al Ge18.

Municipio de Valle de Bravo

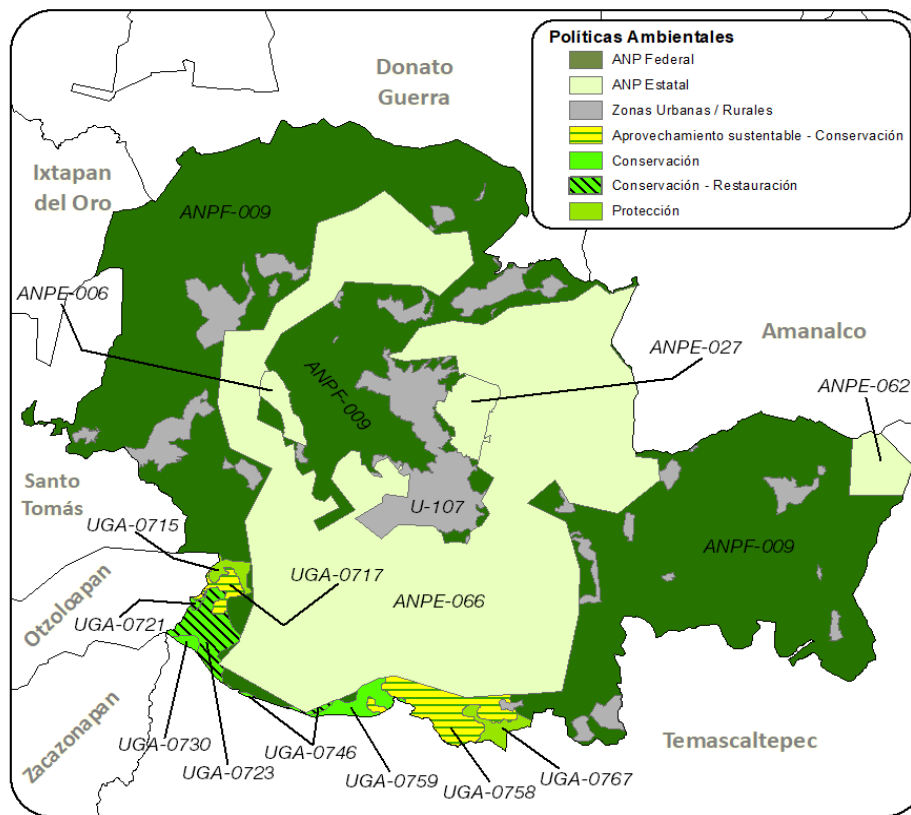

Municipio de Valle de Bravo		
Política ANP Estatal		
ANPE-006	Usos permitidos	Usos permitidos conforme al Decreto y Programa de Manejo.
	Usos NO permitidos	Usos no permitidos conforme al Decreto y Programa de Manejo.
	Criterios	Ac09, Ac12, Co01, Co04, Co05, Co07, Co15, Co16, Co18, Fn01, Fn08, If07, If15, If16, If21, Ta02 al Ta07, Ta09, Ta12, Ta14 al Ta18, Ge01 al Ge13, Ge20.
ANPE-026	Usos permitidos	Usos permitidos conforme al Decreto y Programa de Manejo.
	Usos NO permitidos	Usos no permitidos conforme al Decreto y Programa de Manejo.
	Criterios	Ac02, Ac04, Ac06, Ac07, Ac09, Ac12, Ag02 al Ag05, Ag09 al Ag13, Ag15, Ag16, Ag18, Co01, Co02, Co05 al Co09, Co15, Co16, Co18, Fn01, Fn02, Fn04, Fn05, Fn07, Fn08, Fo01, Fo03, Fo06, Ga01, Ga05 al Ga08, Gi01, Gi02, If01, If02, If04, If05, If07, If08, If11, If12, If15, If16, If20, If21, In01 al In04, In07, In08, Mn01 al Mn19, Pe05, Tu01 al Tu03, Tu05, Tu06, Tu09, Tu11, Tu12, Ta01 al Ta05, Ta09, Ta11, Ta12, Ta14 al Ta18, Hr02, Hr06 al Hr08, Hr10 al Hr12, Hu02, Ge01 al Ge09, Ge11 al Ge20.
ANPE-027	Usos permitidos	Usos permitidos conforme al Decreto y Programa de Manejo.
	Usos NO permitidos	Usos no permitidos conforme al Decreto y Programa de Manejo.
	Criterios	Ac09, Ac12, Co01, Co04, Co05, Co07, Co15, Co16, Co18, Fn01, Fn08, If07, If15, If16, If21, Ta02 al Ta07, Ta09, Ta12, Ta14 al Ta18, Ge01 al Ge13, Ge20.
ANPE-054	Usos permitidos	Usos permitidos conforme al Decreto y Programa de Manejo.
	Usos NO permitidos	Usos no permitidos conforme al Decreto y Programa de Manejo.
	Criterios	Ac09, Ac12, Co01, Co04, Co05, Co07, Co15, Co16, Co18, Fn01, Fn08, If07, If15, If16, If21, Ta02 al Ta07, Ta09, Ta12, Ta14 al Ta18, Ge01 al Ge13, Ge20.
ANPE-062	Usos permitidos	Usos permitidos conforme al Decreto y Programa de Manejo.
	Usos NO permitidos	Usos no permitidos conforme al Decreto y Programa de Manejo.
	Criterios	Ac02, Ac04, Ac06, Ac07, Ac09, Ac12, Ag02 al Ag05, Ag09 al Ag13, Ag15, Ag16, Ag18, Co01, Co02, Co05 al Co09, Co15, Co16, Co18, Fn01, Fn02, Fn04, Fn05, Fn07, Fn08, Fo01, Fo03, Fo06, Ga01, Ga05 al Ga08, Gi01, Gi02, If01, If02, If04, If05, If07, If08, If11, If12, If15, If16, If20, If21, In01 al In04, In07, In08, Mn01 al Mn19, Pe05, Tu01 al Tu03, Tu05, Tu06, Tu09, Tu11, Tu12, Ta01 al Ta05, Ta09, Ta11, Ta12, Ta14 al Ta18, Hr02, Hr06 al Hr08, Hr10 al Hr12, Hu02, Ge01 al Ge09, Ge11 al Ge20.

Municipio de Valle de Bravo		
ANPE-066	Usos permitidos	Usos permitidos conforme al Decreto y Programa de Manejo.
	Usos NO permitidos	Usos no permitidos conforme al Decreto y Programa de Manejo.
	Criterios	Ac02, Ac04, Ac06, Ac07, Ac09, Ac12, Ag02 al Ag05, Ag09 al Ag13, Ag15, Ag16, Ag18, Co01, Co02, Co05 al Co09, Co15, Co16, Co18, Fn01, Fn02, Fn04, Fn05, Fn07, Fn08, Fo01, Fo03, Fo06, Ga01, Ga05 al Ga08, Gi01, Gi02, If01, If02, If04, If05, If07, If08, If11, If12, If15, If16, If20, If21, In01 al In04, In07, In08, Mn01 al Mn19, Pe05, Tu01 al Tu03, Tu05, Tu06, Tu09, Tu11, Tu12, Ta01 al Ta05, Ta09, Ta11, Ta12, Ta14 al Ta18, Hr02, Hr06 al Hr08, Hr10 al Hr12, Hu02, Ge01 al Ge09, Ge11 al Ge20.
Política ANP Federal		
ANPF-009	Usos permitidos	Usos permitidos conforme al Decreto y Programa de Manejo.
	Usos NO permitidos	Usos no permitidos conforme al Decreto y Programa de Manejo.
	Criterios	Ac04, Ac06, Ac07, Ac09, Ac12, Ag15, Fn01, Fn04, Fo01, Fo03, If07, If08, If15, If16, If21, Mn01 al Mn20, Ge01, Ge02, Ge04 al Ge09, Ge11 al Ge14, Ge17 al Ge20.
Política Zonas Urbanas-Urbanizables		
U-107	Usos permitidos	Usos definidos conforme al Plan Municipal de Desarrollo Urbano.
	Usos NO permitidos	Conforme al Plan Municipal de Desarrollo Urbano.
	Criterios	Ag02, Ag10, Ag12, Ag21, Co04, Co07, Co10, Gi01, Gi02, Gi04, If03, If04, If08, If10, If12, If14, If15, If17, If20, If21, In02 al In10, Ip01 al Ip15, Tu01, Tu02, Tu05, Tu06, Tu09, Tu11, Tu12, Ta04, Ta05, Ta11, Ta17, Hr01 al Hr05, Hr07 al Hr11, Hr14, Hr15, Hr17, Hr19, Hu01 al Hu04, Hu06, Hu08 al Hu10, Hu12, Hu14 al Hu20, Ge02, Ge04, Ge05, Ge08, Ge10 al Ge12, Ge14, Ge15.
Política Conservación - Restauración		
UGA-0721	Usos permitidos	AC, If, Ps, TA.
	Usos NO permitidos	Ag, AHR, AHU, Cn, FM, FnM, GEx, Gln, ILg, IPs, Mn, TCn.
	Criterios	Ac01 al Ac04, Ac06 al Ac09, Ac12, If01 al If04, If07 al If09, If11 al If16, If20, If21, Ta01 al Ta14, Ta16 al Ta19, Ge01, Ge03 al Ge06, Ge08, Ge10, Ge12 al Ge18.
UGA-0723	Usos permitidos	Ag, FM, FnM, GEx, If, TA.
	Usos NO permitidos	AC, AHR, AHU, Cn, Gln, ILg, IPs, Mn, Ps, TCn.
	Criterios	Ag01 al Ag12, Ag14 al Ag16, Ag18 al Ag23, Fn02 al Fn10, Fo02 al Fo06, Ga02, Ga03, Ga05 al Ga11, If01 al If09, If11 al If16, If20, If21, Ta02 al Ta19, Ge01, Ge03 al Ge06, Ge08, Ge10, Ge12 al Ge18.
UGA-0746	Usos permitidos	Ag, FM, FnM, GEx, If, TA.
	Usos NO permitidos	AC, AHR, AHU, Cn, Gln, ILg, IPs, Mn, Ps, TCn.
	Criterios	Ag01 al Ag12, Ag14 al Ag16, Ag18 al Ag20, Ag22, Ag23, Fn02 al Fn10, Fo02 al Fo06, Ga03, Ga05 al Ga11, If01 al If09, If11 al If16, If20, If21, Ta02 al Ta19, Ge01, Ge03 al Ge06, Ge08, Ge10, Ge12 al Ge18.
Política Aprovechamiento sustentable - Conservación		
UGA-0717	Usos permitidos	AC, Ag, FM, FnM, GEx, If, TA.
	Usos NO permitidos	AHR, AHU, Cn, Gln, ILg, IPs, Mn, Ps, TCn.
	Criterios	Ac01, Ac03 al Ac12, Ag01 al Ag07, Ag09 al Ag12, Ag14 al Ag23, Fn03 al Fn10, Fo01, Fo03 al Fo06, Ga01 al Ga12, If03 al If08, If11 al If16, If20, If21, Ta02 al Ta11, Ta13 al Ta19, Ge01, Ge03 al Ge06, Ge08, Ge10, Ge12 al Ge18.
UGA-0758	Usos permitidos	AC, Ag, FM, FnM, GEx, If, TA.
	Usos NO permitidos	AHR, AHU, Cn, Gln, ILg, IPs, Mn, Ps, TCn.
	Criterios	Ac01, Ac03 al Ac12, Ag01 al Ag07, Ag09 al Ag12, Ag14 al Ag23, Fn03 al Fn10, Fo01, Fo03 al Fo06, Ga01 al Ga12, If03 al If08, If11 al If16, If20, If21, Ta02 al Ta11, Ta13 al Ta19, Ge01, Ge03 al Ge06, Ge08, Ge10, Ge12 al Ge18.
Política Conservación		
UGA-0730	Usos permitidos	FM, FnM, GEx, If, TA.
	Usos NO permitidos	AC, Ag, AHR, AHU, Cn, Gln, ILg, IPs, Mn, Ps, TCn.
	Criterios	Fn03 al Fn10, Fo03 al Fo06, Ga03, Ga05 al Ga11, If01 al If09, If11 al If16, If20, If21, Ta02 al Ta11, Ta13 al Ta19, Ge01, Ge03 al Ge06, Ge08, Ge10, Ge12 al Ge18.
UGA-0759	Usos permitidos	FM, FnM, GEx, If, TA.
	Usos NO permitidos	AC, Ag, AHR, AHU, Cn, Gln, ILg, IPs, Mn, Ps, TCn.
	Criterios	Fn03 al Fn10, Fo03 al Fo06, Ga03, Ga05 al Ga11, If01 al If09, If11 al If16, If20, If21, Ta02 al Ta11, Ta13 al Ta19, Ge01, Ge03 al Ge06, Ge08, Ge10, Ge12 al Ge18.
Política Protección		
UGA-0715	Usos permitidos	FnM, TA.
	Usos NO permitidos	AC, Ag, AHR, AHU, Cn, FM, GEx, Gln, ILg, IPs, If, Mn, Ps, TCn.
	Criterios	Fn01, Fn03 al Fn10, Ta01 al Ta11, Ta13, Ta14, Ta16 al Ta19, Ge01, Ge03 al Ge06, Ge08, Ge10, Ge12 al Ge18.
UGA-0767	Usos permitidos	FnM, TA.
	Usos NO permitidos	AC, Ag, AHR, AHU, Cn, FM, GEx, Gln, ILg, IPs, If, Mn, Ps, TCn.
	Criterios	Fn01, Fn03 al Fn10, Ta01 al Ta11, Ta13, Ta14, Ta16 al Ta19, Ge01, Ge03 al Ge06, Ge08, Ge10, Ge12 al Ge18.

Municipio de Valle de Chalco Solidaridad

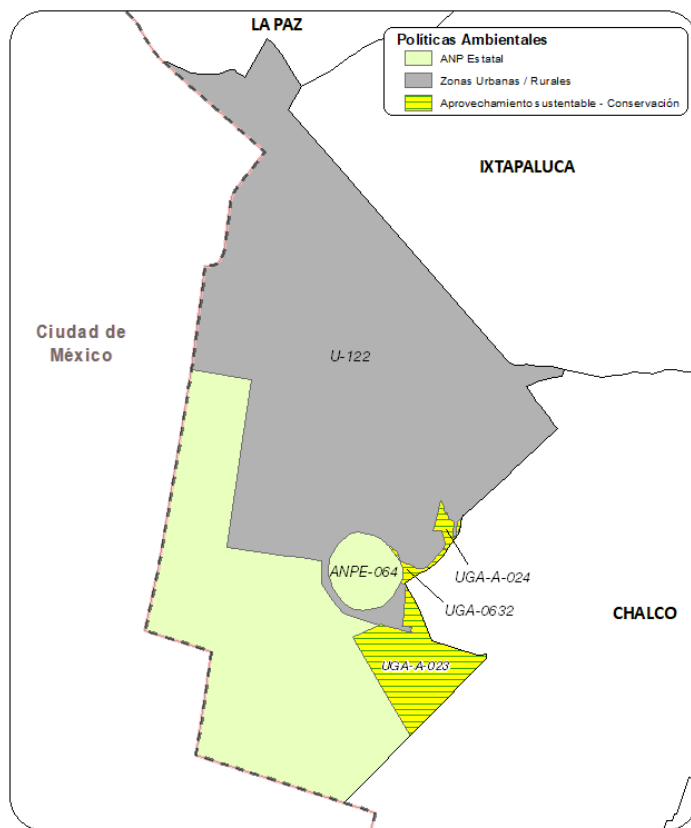

Municipio de Valle de Chalco Solidaridad		
Política ANP Estatal		
ANPE-064	Usos permitidos	Usos permitidos conforme al Decreto y Programa de Manejo.
	Usos NO permitidos	Usos no permitidos conforme al Decreto y Programa de Manejo.
	Criterios	Ac02, Ac04, Ac06, Ac07, Ac09, Ac12, Ag02 al Ag05, Ag09 al Ag13, Ag15, Ag16, Ag18, Co01, Co02, Co05 al Co09, Co15, Co16, Co18, Fn01, Fn02, Fn04, Fn05, Fn07, Fn08, Fo01, Fo03, Fo06, Ga01, Ga05 al Ga08, Gi01, Gi02, If01, If02, If04, If05, If07, If08, If11, If12, If15, If16, If20, If21, In01 al In04, In07, In08, Mn01 al Mn19, Pe05, Tu01 al Tu03, Tu05, Tu06, Tu09, Tu11, Tu12, Ta01 al Ta05, Ta09, Ta11, Ta12, Ta14 al Ta18, Hr02, Hr06 al Hr08, Hr10 al Hr12, Hu02, Ge01 al Ge09, Ge11 al Ge20.
Política Zonas Urbanas-Urbanizables		
U-122	Usos permitidos	Usos definidos conforme al Plan Municipal de Desarrollo Urbano.
	Usos NO permitidos	Conforme al Plan Municipal de Desarrollo Urbano.
	Criterios	In05 al In10, Ip01, Ip03 al Ip15, Tu06, Hu01 al Hu04, Hu06, Hu08 al Hu10, Hu12, Hu14 al Hu19, Ge02, Ge04, Ge05, Ge08, Ge10, Ge11, Ge15.
Política Aprovechamiento sustentable - Conservación		
UGA-A-023	Usos permitidos	AC, FnM, If, Mn, TA, TCn.
	Usos NO permitidos	Ag, AHR, AHU, Cn, FM, GEx, Gln, ILg, IPs, Ps.
	Criterios	Ac01, Ac03 al Ac12, Fn05, If05, If06, Mn01 al Mn19, Tu01 al Tu13, Ta02 al Ta11, Ta13 al Ta19, Ge01, Ge03 al Ge06, Ge08, Ge10, Ge12 al Ge18.
UGA-A-024	Usos permitidos	AC, FnM, If, Mn, TA, TCn.
	Usos NO permitidos	Ag, AHR, AHU, Cn, FM, GEx, Gln, ILg, IPs, Ps.
	Criterios	Ac01, Ac03 al Ac12, Fn05, If05, If06, Mn01 al Mn19, Tu01 al Tu13, Ta02 al Ta11, Ta13 al Ta19, Ge01, Ge03 al Ge06, Ge08, Ge10, Ge12 al Ge18.
UGA-0632	Usos permitidos	Ac, FnM, If, Mn, TA, TCn.
	Usos NO permitidos	Ag, AHR, AHU, Cn, FM, GEx, Gln, ILg, IPs, Ps.
	Criterios	Ac01, Ac03 al Ac12, Fn05, If05, If06, Mn01 al Mn19, Tu01 al Tu13, Ta02 al Ta11, Ta13 al Ta19, Ge01, Ge03 al Ge06, Ge08, Ge10, Ge12 al Ge18.

Municipio de Villa de Allende

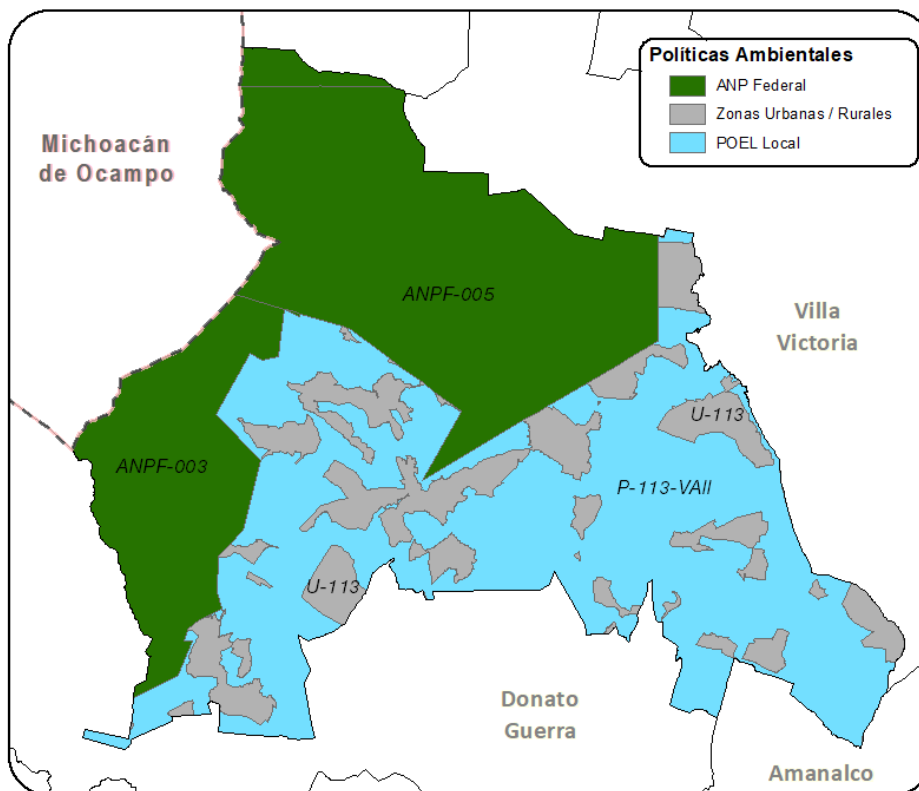

Municipio de Villa de Allende		
Política ANP Federal		
ANPF-003	Usos permitidos	Usos permitidos conforme al Decreto y Programa de Manejo.
	Usos NO permitidos	Usos no permitidos conforme al Decreto y Programa de Manejo.
	Criterios	Ac04, Ac06, Ac07, Ac09, Ac12, Ag15, Fn01, Fn04, Fo01, Fo03, If07, If08, If15, If16, If21, Mn01 al Mn19, Ge01, Ge02, Ge04 al Ge09, Ge11 al Ge14, Ge17 al Ge20.
ANPF-005	Usos permitidos	Usos permitidos conforme al Decreto y Programa de Manejo.
	Usos NO permitidos	Usos no permitidos conforme al Decreto y Programa de Manejo.
	Criterios	Ac04, Ac06, Ac07, Ac09, Ac12, Ag15, Fn01, Fn04, Fo01, Fo03, If07, If08, If15, If16, If21, Mn01 al Mn19, Ge01, Ge02, Ge04 al Ge09, Ge11 al Ge14, Ge17 al Ge20.
ANPE-069	Usos permitidos	Usos permitidos conforme al Decreto y Programa de Manejo.
	Usos NO permitidos	Usos no permitidos conforme al Decreto y Programa de Manejo.
	Criterios	Ac02, Ac04, Ac06, Ac07, Ac09, Ac12, Ag02 al Ag05, Ag09 al Ag13, Ag15, Ag16, Ag18, Co01, Co02, Co05 al Co09, Co15, Co16, Co18, Fn01, Fn02, Fn04, Fn05, Fn07, Fn08, Fo01, Fo03, Fo06, Ga01, Ga05 al Ga08, Gi01, Gi02, If01, If02, If04, If05, If07, If08, If11, If12, If15, If16, If20, If21, In01 al In04, In07, In08, Mn01 al Mn19, Pe05, Tu01 al Tu03, Tu05, Tu06, Tu09, Tu11, Tu12, Ta01 al Ta05, Ta09, Ta11, Ta12, Ta14 al Ta18, Hr02, Hr06 al Hr08, Hr10 al Hr12, Hu02, Ge01 al Ge09, Ge11 al Ge20.
ANP Federal		
ANPF-009	Usos permitidos	Usos permitidos conforme al Decreto y Programa de Manejo.
	Usos NO permitidos	Usos no permitidos conforme al Decreto y Programa de Manejo.
	Criterios	Ac04, Ac06, Ac07, Ac09, Ac12, Ag15, Fn01, Fn04, Fo01, Fo03, If07, If08, If15, If16, If21, Mn01 al Mn20, Ge01, Ge02, Ge04 al Ge09, Ge11 al Ge14, Ge17 al Ge20.
Política POEL Local		
P-113-VAll	Usos permitidos	AC, Ag, AHR, FM, FnM, GEx, Gln, lLg, lf.
	Usos NO permitidos	AHU, Cn, IPs, Mn, Ps, TA, TCn.
	Criterios	Ac01 al Ac12, Ag01 al Ag04, Ag06 al Ag14, Ag16, Ag18, Ag19, Ag21, Ag22, Fn01 al Fn08, Fn10, Fo01 al Fo06, Ga01 al Ga12, Gi01 al Gi08, If01, If02, If04, If05, If07, If08, If10, If13 al If16, If18, If20, If21, In01 al In06, Hr08, Hr10, Ge01 al Ge06, Ge12 al Ge15, Ge17, Ge18.

Municipio de Villa de Allende		
Política Zonas Urbanas-Urbanizables		
U-113	Usos permitidos	Usos definidos conforme al Plan Municipal de Desarrollo Urbano.
	Usos NO permitidos	Conforme al Plan Municipal de Desarrollo Urbano.
	Criterios	Ag02, Ag10, Ag12, Ag21, Co04, Co07, Co10, Co10, Ga01, Gi01, Gi02, Gi04, If03, If04, If08, If10, If12, If14, If15, If17, If20, If21, In02 al In10, Ip01 al Ip15, Tu01, Tu02, Tu05, Tu06, Tu09, Tu11, Tu12, Ta03 al Ta05, Ta10, Ta11, Ta17, Ta18, Hr01 al Hr04, Hr05, Hr07 al Hr12, Hr14 al Hr19, Ge02, Ge04, Ge05, Ge08, Ge10 al Ge12, Ge14, Ge15.

Municipio de Villa del Carbón

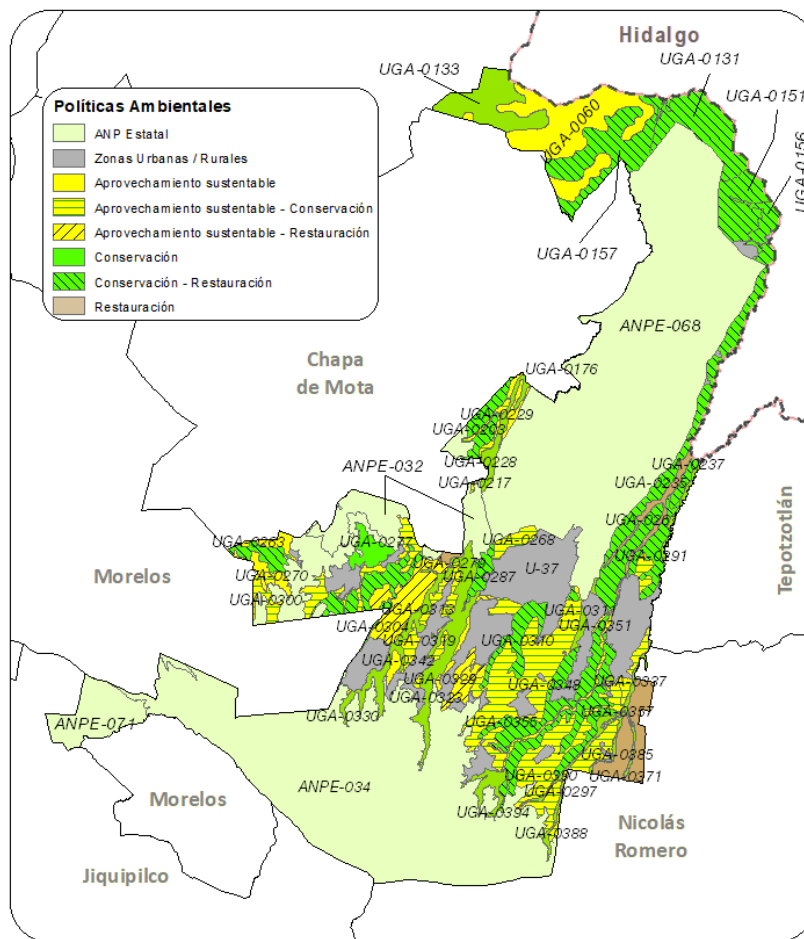

Municipio de Villa del Carbón		
Política ANP Estatal		
ANPE-032	Usos permitidos	Usos permitidos conforme al Decreto y Programa de Manejo.
	Usos NO permitidos	Usos no permitidos conforme al Decreto y Programa de Manejo.
	Criterios	Ac02, Ac04, Ac06, Ac07, Ac09, Ac12, Ag02 al Ag05, Ag09 al Ag13, Ag15, Ag16, Ag18, Co01, Co02, Co05 al Co09, Co15, Co16, Co18, Fn01, Fn02, Fn04, Fn05, Fn07, Fn08, Fo01, Fo03, Fo06, Ga01, Ga05 al Ga08, Gi01, Gi02, If01, If02, If04, If05, If07, If08, If11, If12, If15, If16, If20, If21, In01 al In04, In07, In08, Mn01 al Mn19, Pe05, Tu01 al Tu03, Tu05, Tu06, Tu09, Tu11, Tu12, Ta01 al Ta05, Ta09, Ta11, Ta12, Ta14 al Ta18, Hr02, Hr06 al Hr08, Hr10 al Hr12, Hu02, Ge01 al Ge09, Ge11 al Ge20.
ANPE-034	Usos permitidos	Usos permitidos conforme al Decreto y Programa de Manejo.
	Usos NO permitidos	Usos no permitidos conforme al Decreto y Programa de Manejo.
	Criterios	Ac02, Ac04, Ac06, Ac07, Ac09, Ac12, Ag02 al Ag05, Ag09 al Ag13, Ag15, Ag16, Ag18, Co01, Co02, Co05 al Co09, Co15, Co16, Co18, Fn01, Fn02, Fn04, Fn05, Fn07, Fn08, Fo01, Fo03, Fo06, Ga01, Ga05 al Ga08, Gi01, Gi02, If01, If02, If04, If05, If07, If08, If11, If12, If15, If16, If20, If21, In01 al In04, In07, In08, Mn01 al Mn19, Pe05, Tu01 al Tu03, Tu05, Tu06, Tu09, Tu11, Tu12, Ta01 al

Municipio de Villa del Carbón		
		Ta05, Ta09, Ta11, Ta12, Ta14 al Ta18, Hr02, Hr06 al Hr08, Hr10 al Hr12, Hu02, Ge01 al Ge09, Ge11 al Ge20.
ANPE-068	Usos permitidos	Usos permitidos conforme al Decreto y Programa de Manejo.
	Usos NO permitidos	Usos no permitidos conforme al Decreto y Programa de Manejo.
	Criterios	Ac02, Ac04, Ac06, Ac07, Ac09, Ac12, Ag02 al Ag05, Ag09 al Ag13, Ag15, Ag16, Ag18, Co01, Co02, Co05 al Co09, Co15, Co16, Co18, Fn01, Fn02, Fn04, Fn05, Fn07, Fn08, Fo01, Fo03, Fo06, Ga01, Ga05 al Ga08, Gi01, Gi02, If01, If02, If04, If05, If07, If08, If11, If12, If15, If16, If20, If21, In01 al In04, In07, In08, Mn01 al Mn19, Pe05, Tu01 al Tu03, Tu05, Tu06, Tu09, Tu11, Tu12, Ta01 al Ta05, Ta09, Ta11, Ta12, Ta14 al Ta18, Hr02, Hr06 al Hr08, Hr10 al Hr12, Hu02, Ge01 al Ge09, Ge11 al Ge20.
ANPE-071	Usos permitidos	Usos permitidos conforme al Decreto y Programa de Manejo.
	Usos NO permitidos	Usos no permitidos conforme al Decreto y Programa de Manejo.
	Criterios	Ac02, Ac04, Ac06, Ac07, Ac09, Ac12, Ag02 al Ag05, Ag09 al Ag13, Ag15, Ag16, Ag18, Co01, Co02, Co05 al Co09, Co15, Co16, Co18, Fn01, Fn02, Fn04, Fn05, Fn07, Fn08, Fo01, Fo03, Fo06, Ga01, Ga05 al Ga08, Gi01, Gi02, If01, If02, If04, If05, If07, If08, If11, If12, If15, If16, If20, If21, In01 al In04, In07, In08, Mn01 al Mn19, Pe05, Tu01 al Tu03, Tu05, Tu06, Tu09, Tu11, Tu12, Ta01 al Ta05, Ta09, Ta11, Ta12, Ta14 al Ta18, Hr02, Hr06 al Hr08, Hr10 al Hr12, Hu02, Ge01 al Ge09, Ge11 al Ge20.
Política Aprovechamiento sustentable		
UGA-0060	Usos permitidos	AC, Ag, GEx, ILg, If, Mn, TA.
	Usos NO permitidos	AHR, AHU, Cn, FM, FnM, Gln, IPs, Ps, TCn.
	Criterios	Ac01, Ac03 al Ac12, Ag01 al Ag05, Ag07, Ag10 al Ag16, Ag18, Ag19, Ag22, Ag23, Ga01, Ga04, Ga12, If03 al If05, If07, If08, If11 al If16, If20, If21, In01, In03 al In10, Mn01 al Mn19, Ta03, Ta04, Ta06 al Ta11, Ta13 al Ta17, Ta19, Ge01, Ge04 al Ge06, Ge08, Ge10, Ge12, al Ge18.
UGA-0176	Usos permitidos	AC, Ag, GEx, ILg, If, Mn, TA.
	Usos NO permitidos	AHR, AHU, Cn, FM, FnM, Gln, IPs, Ps, TCn.
	Criterios	Ac01, Ac03 al Ac12, Ag01 al Ag05, Ag07, Ag10 al Ag19, Ag21 al Ag23, Ga01, Ga02, Ga04, Ga12, If03 al If05, If07, If08, If11 al If16, If20, If21, In01, In03 al In10, Mn01 al Mn19, Ta03, Ta04, Ta06 al Ta11, Ta13 al Ta17, Ta19, Ge01, Ge03 al Ge06, Ge08, Ge10, Ge12 al Ge18.
UGA-0263	Usos permitidos	AC, Ag, GEx, ILg, If, Mn, TA.
	Usos NO permitidos	AHR, AHU, Cn, FM, FnM, Gln, IPs, Ps, TCn.
	Criterios	Ac01, Ac03 al Ac12, Ag01 al Ag05, Ag07, Ag10 al Ag19, Ag22, Ag23, Ga01, Ga04, Ga12, If03 al If05, If07, If08, If11 al If16, If20, If21, In01, In03 al In10, Mn01 al Mn19, Ta03, Ta04, Ta06 al Ta11, Ta13 al Ta17, Ta19, Ge01, Ge03 al Ge06, Ge08, Ge10, Ge12 al Ge18.
UGA-0270	Usos permitidos	AC, Ag, GEx, ILg, If, Mn, TA.
	Usos NO permitidos	AHR, AHU, Cn, FM, FnM, Gln, IPs, Ps, TCn.
	Criterios	Ac01, Ac03 al Ac12, Ag01 al Ag05, Ag07, Ag10 al Ag19, Ag21 al Ag23, Ga01, Ga02, Ga04, Ga12, If03 al If05, If07, If08, If11 al If16, If20, If21, In01, In03 al In10, Mn01 al Mn19, Ta03, Ta04, Ta06 al Ta11, Ta13 al Ta17, Ta19, Ge01, Ge03 al Ge06, Ge08, Ge10, Ge12 al Ge18.
UGA-0329	Usos permitidos	AC, Ag, GEx, ILg, If, Mn, TA.
	Usos NO permitidos	AHR, AHU, Cn, FM, FnM, Gln, IPs, Ps, TCn.
	Criterios	Ac01, Ac03 al Ac12, Ag01 al Ag05, Ag07, Ag10 al Ag19, Ag21 al Ag23, Ga01, Ga02, Ga04, Ga12, If03 al If05, If07, If08, If11 al If16, If20, If21, In01, In03 al In10, Mn01 al Mn19, Ta03, Ta04, Ta06 al Ta11, Ta13 al Ta17, Ta19, Ge01, Ge03 al Ge06, Ge08, Ge10, Ge12 al Ge18.
UGA-0342	Usos permitidos	AC, Ag, GEx, ILg, If, Mn, TA.
	Usos NO permitidos	AHR, AHU, Cn, FM, FnM, Gln, IPs, Ps, TCn.
	Criterios	Ac01, Ac03 al Ac12, Ag01 al Ag05, Ag07, Ag10 al Ag19, Ag22, Ag23, Ga01, Ga04, Ga12, If03 al If05, If07, If08, If11 al If16, If20, If21, In01, In03 al In10, Mn01 al Mn19, Ta03, Ta04, Ta06 al Ta11, Ta13 al Ta17, Ta19, Ge01, Ge03 al Ge06, Ge08, Ge10, Ge12 al Ge18.
Política Zonas Urbanas-Urbanizables		
U-37	Usos permitidos	Usos definidos conforme al Plan Municipal de Desarrollo Urbano.
	Usos NO permitidos	Conforme al Plan Municipal de Desarrollo Urbano.
	Criterios	Ag02, Ag10, Ag12, Ag21, Co04, Co07, Co10, Ga01, Gi01, Gi02, Gi04, If03, If04, If08, If10, If12, If14, If15, If17, If20, If21, In02 al In10, Ip01 al Ip15, Tu01, Tu02, Tu05, Tu06, Tu09, Tu11, Tu12, Ta03 al Ta05, Ta10, Ta11, Ta17, Ta18, Hr01 al Hr04, Hr05, Hr07 al Hr12, Hr14 al Hr19, Ge02, Ge04, Ge05, Ge08, Ge10 al Ge12, Ge14, Ge15.
Política Conservación - Restauración		
UGA-0131	Usos permitidos	Ag, FM, FnM, GEx, If, Mn, TA.
	Usos NO permitidos	AC, AHR, AHU, Cn, Gln, ILg, IPs, Ps, TCn.
	Criterios	Ag01 al Ag12, Ag14 al Ag16, Ag18 al Ag20, Ag22, Ag23, Fn02 al Fn10, Fo02 al Fo06, Ga03, Ga05 al Ga11, If01 al If09, If11 al If16, If20, If21, Mn01 al Mn19, Ta02 al Ta19, Ge01, Ge03 al Ge06, Ge08, Ge10, Ge12 al Ge18.
UGA-0151	Usos permitidos	Ag, FM, FnM, GEx, If, Mn, TA.
	Usos NO permitidos	AC, AHR, AHU, Cn, Gln, ILg, IPs, Ps, TCn.

Municipio de Villa del Carbón		
	Criterios	Ag01 al Ag12, Ag14 al Ag16, Ag18 al Ag20, Ag22, Ag23, Fn02 al Fn10, Fo02 al Fo06, Ga03, Ga05 al Ga11, lf01 al lf09, lf11 al lf16, lf20, lf21, Mn01 al Mn19, Ta02 al Ta19, Ge01, Ge03 al Ge06, Ge08, Ge10, Ge12 al Ge18.
UGA-0156	Usos permitidos	Ag, FM, FnM, GEx, lf, Mn, TA.
	Usos NO permitidos	AC, AHR, AHU, Cn, Gln, lLg, lPs, Ps, TCn.
	Criterios	Ag01 al Ag12, Ag14 al Ag16, Ag18 al Ag20, Ag22, Ag23, Fn02 al Fn10, Fo02 al Fo06, Ga03, Ga05 al Ga11, lf01 al lf09, lf11 al lf16, lf20, lf21, Mn01 al Mn19, Ta02 al Ta19, Ge01, Ge03 al Ge06, Ge08, Ge10, Ge12 al Ge18.
UGA-0157	Usos permitidos	Ag, FM, FnM, GEx, lf, Mn, TA.
	Usos NO permitidos	AC, AHR, AHU, Cn, Gln, lLg, lPs, Ps, TCn.
	Criterios	Ag01 al Ag12, Ag14 al Ag16, Ag18 al Ag23, Fn02 al Fn10, Fo02 al Fo06, Ga02, Ga03, Ga05 al Ga11, lf01 al lf09, lf11 al lf16, lf20, lf21, Mn01 al Mn19, Ta02 al Ta19, Ge01, Ge03 al Ge06, Ge08, Ge10, Ge12 al Ge18.
UGA-0182	Usos permitidos	Ag, FM, FnM, GEx, lf, Mn, TA.
	Usos NO permitidos	Ac, AHR, AHU, Cn, Gln, lLg, lPs, Ps, TCn.
	Criterios	Ag01 al Ag12, Ag14 al Ag16, Ag18 al Ag20, Ag22, Ag23, Fn02 al Fn10, Fo02 al Fo06, Ga03, Ga05 al Ga11, lf01 al lf09, lf11 al lf16, lf20, lf21, Mn01 al Mn19, Ta02 al Ta19, Ge01, Ge03 al Ge06, Ge08, Ge10, Ge12 al Ge18.
UGA-0203	Usos permitidos	Ag, FM, FnM, GEx, lf, Mn, TA.
	Usos NO permitidos	AC, AHR, AHU, Cn, Gln, lLg, lPs, Ps, TCn.
	Criterios	Ag01 al Ag12, Ag14 al Ag16, Ag18 al Ag20, Ag22, Ag23, Fn02 al Fn10, Fo02 al Fo06, Ga03, Ga05 al Ga11, lf01 al lf09, lf11 al lf16, lf20, lf21, Mn01 al Mn19, Ta02 al Ta19, Ge01, Ge03 al Ge06, Ge08, Ge10, Ge12 al Ge18.
UGA-0209	Usos permitidos	Ag, FM, FnM, GEx, lf, Mn, TA.
	Usos NO permitidos	Ac, AHR, AHU, Cn, Gln, lLg, lPs, Ps, TCn.
	Criterios	Ag01 al Ag12, Ag14 al Ag16, Ag18 al Ag20, Ag22, Ag23, Fn02 al Fn10, Fo02 al Fo06, Ga03, Ga05 al Ga11, lf01 al lf09, lf11 al lf16, lf20, lf21, Mn01 al Mn19, Ta02 al Ta19, Ge01, Ge03 al Ge06, Ge08, Ge10, Ge12 al Ge18.
UGA-0229	Usos permitidos	Ag, FM, FnM, GEx, lf, Mn, TA.
	Usos NO permitidos	AC, AHR, AHU, Cn, Gln, lLg, lPs, Ps, TCn.
	Criterios	Ag01 al Ag12, Ag14 al Ag16, Ag18 al Ag20, Ag22, Ag23, Fn02 al Fn10, Fo02 al Fo06, Ga03, Ga05 al Ga11, lf01 al lf09, lf11 al lf16, lf20, lf21, Mn01 al Mn19, Ta02 al Ta19, Ge01, Ge03 al Ge06, Ge08, Ge10, Ge12 al Ge18.
UGA-0235	Usos permitidos	Ag, FM, FnM, GEx, lf, Mn, TA.
	Usos NO permitidos	AC, AHR, AHU, Cn, Gln, lLg, lPs, Ps, TCn.
	Criterios	Ag01 al Ag12, Ag14 al Ag16, Ag18 al Ag20, Ag22, Ag23, Fn02 al Fn10, Fo02 al Fo06, Ga03, Ga05 al Ga11, lf01 al lf09, lf11 al lf16, lf20, lf21, Mn01 al Mn19, Ta02 al Ta19, Ge01, Ge03 al Ge06, Ge08, Ge10, Ge12 al Ge18.
UGA-0237	Usos permitidos	Ag, FM, FnM, GEx, lf, Mn, TA.
	Usos NO permitidos	AC, AHR, AHU, Cn, Gln, lLg, lPs, Ps, TCn.
	Criterios	Ag01 al Ag12, Ag14 al Ag16, Ag18 al Ag20, Ag22, Ag23, Fn02 al Fn10, Fo02 al Fo06, Ga03, Ga05 al Ga11, lf01 al lf09, lf11 al lf16, lf20, lf21, Mn01 al Mn19, Ta02 al Ta19, Ge01, Ge03 al Ge06, Ge08, Ge10, Ge12 al Ge18.
UGA-0275	Usos permitidos	Ag, FM, FnM, GEx, lf, Mn, TA.
	Usos NO permitidos	AC, AHR, AHU, Cn, Gln, lLg, lPs, Ps, TCn.
	Criterios	Ag01 al Ag12, Ag14 al Ag16, Ag18 al Ag20, Ag22, Ag23, Fn02 al Fn10, Fo02 al Fo06, Ga03, Ga05 al Ga11, lf01 al lf09, lf11 al lf16, lf20, lf21, Mn01 al Mn19, Ta02 al Ta19, Ge01, Ge03 al Ge06, Ge08, Ge10, Ge12 al Ge18.
UGA-0287	Usos permitidos	Ag, FM, FnM, GEx, lf, Mn, TA.
	Usos NO permitidos	AC, AHR, AHU, Cn, Gln, lLg, lPs, Ps, TCn.
	Criterios	Ag01 al Ag12, Ag14 al Ag16, Ag18 al Ag20, Ag22, Ag23, Fn02 al Fn10, Fo02 al Fo06, Ga03, Ga05 al Ga11, lf01 al lf09, lf11 al lf16, lf20, lf21, Mn01 al Mn19, Ta02 al Ta19, Ge01, Ge03 al Ge06, Ge08, Ge10, Ge12 al Ge18.
UGA-0291	Usos permitidos	Ag, FM, FnM, GEx, lf, Mn, TA.
	Usos NO permitidos	AC, AHR, AHU, Cn, Gln, lLg, lPs, Ps, TCn.
	Criterios	Ag01 al Ag12, Ag14 al Ag16, Ag18 al Ag23, Fn02 al Fn10, Fo02 al Fo06, Ga02, Ga03, Ga05 al Ga11, lf01 al lf09, lf11 al lf16, lf20, lf21, Mn01 al Mn19, Ta02 al Ta19, Ge01, Ge03 al Ge06, Ge08, Ge10, Ge12 al Ge18.
UGA-0293	Usos permitidos	Ag, FM, FnM, GEx, lf, Mn, TA.
	Usos NO permitidos	Ac, AHR, AHU, Cn, Gln, lLg, lPs, Ps, TCn.
	Criterios	Ag01 al Ag12, Ag14 al Ag16, Ag18 al Ag20, Ag22, Ag23, Fn02 al Fn10, Fo02 al Fo06, Ga03, Ga05 al Ga11, lf01 al lf09, lf11 al lf16, lf20, lf21, Mn01 al Mn19, Ta02 al Ta19, Ge01, Ge03 al Ge06, Ge08, Ge10, Ge12 al Ge18.
UGA-0304	Usos permitidos	Ag, FM, FnM, GEx, lf, Mn, TA.
	Usos NO permitidos	AC, AHR, AHU, Cn, Gln, lLg, lPs, Ps, TCn.

Municipio de Villa del Carbón		
	Criterios	Ag01 al Ag12, Ag14 al Ag16, Ag18 al Ag20, Ag22, Ag23, Fn02 al Fn10, Fo02 al Fo06, Ga03, Ga05 al Ga11, If01 al If09, If11 al If16, If20, If21, Mn01 al Mn19, Ta02 al Ta19, Ge01, Ge03 al Ge06, Ge08, Ge10, Ge12 al Ge18.
UGA-0310	Usos permitidos	Ag, FM, FnM, GEx, If, Mn, TA.
	Usos NO permitidos	AC, AHR, AHU, Cn, Gln, ILg, IPs, Ps, TCn.
	Criterios	Ag01 al Ag12, Ag14 al Ag16, Ag18 al Ag20, Ag22, Ag23, Fn02 al Fn10, Fo02 al Fo06, Ga03, Ga05 al Ga11, If01 al If09, If11 al If16, If20, If21, Mn01 al Mn19, Ta02 al Ta19, Ge01, Ge03 al Ge06, Ge08, Ge10, Ge12 al Ge18.
UGA-0355	Usos permitidos	Ag, FM, FnM, GEx, If, Mn, TA.
	Usos NO permitidos	AC, AHR, AHU, Cn, Gln, ILg, IPs, Ps, TCn.
	Criterios	Ag01 al Ag12, Ag14 al Ag16, Ag18 al Ag23, Fn02 al Fn10, Fo02 al Fo06, Ga02, Ga03, Ga05 al Ga11, If01 al If09, If11 al If16, If20, If21, Mn01 al Mn19, Ta02 al Ta19, Ge01, Ge03 al Ge06, Ge08, Ge10, Ge12 al Ge18.
UGA-0375	Usos permitidos	Ag, FM, FnM, GEx, If, Mn, TA.
	Usos NO permitidos	AC, AHR, AHU, Cn, Gln, ILg, IPs, Ps, TCn.
	Criterios	Ag01 al Ag12, Ag14 al Ag16, Ag18 al Ag20, Ag22, Ag23, Fn02 al Fn10, Fo02 al Fo06, Ga03, Ga05 al Ga11, If01 al If09, If11 al If16, If20, If21, Mn01 al Mn19, Ta02 al Ta19, Ge01, Ge03 al Ge06, Ge08, Ge10, Ge12 al Ge18.
Política Restauración		
UGA-0261	Usos permitidos	AC, Ag, FnM, Mn, Ps, TA.
	Usos NO permitidos	AHR, AHU, Cn, FM, GEx, Gln, ILg, IPs, If, TCn.
	Criterios	Ac01 al Ac04, Ac06 al Ac09, Ac12, Ag01 al Ag12, Ag14 al Ag16, Ag18 al Ag20, Ag22, Ag23, Fn02 al Fn10, Mn01 al Mn19, Ta02 al Ta19, Ge01, Ge03 al Ge06, Ge08, Ge10, Ge12 al Ge18.
UGA-0279	Usos permitidos	Ag, FM, FnM, GEx, If, Mn, TA.
	Usos NO permitidos	AC, AHR, AHU, Cn, Gln, ILg, IPs, Ps, TCn.
	Criterios	Ag01 al Ag12, Ag14 al Ag16, Ag18 al Ag20, Ag22, Ag23, Fn02 al Fn10, Fo01 al Fo06, Ga03, Ga05 al Ga11, If01 al If09, If11 al If16, If20, If21, Mn01 al Mn19, Ta02 al Ta19, Ge01, Ge03 al Ge06, Ge08, Ge10, Ge12 al Ge18.
UGA-0371	Usos permitidos	Ag, FM, FnM, If, Mn, TA.
	Usos NO permitidos	AC, AHR, AHU, Cn, GEx, Gln, ILg, IPs, Ps, TCn.
	Criterios	Ag01 al Ag12, Ag14 al Ag16, Ag18 al Ag20, Ag22, Ag23, Fn02 al Fn10, Fo01 al Fo06, If01 al If09, If11 al If16, If20, If21, Mn01 al Mn19, Ta02 al Ta19, Ge01, Ge03 al Ge06, Ge08, Ge10, Ge12 al Ge18.
UGA-0385	Usos permitidos	Ag, FM, FnM, If, Mn, TA.
	Usos NO permitidos	AC, AHR, AHU, Cn, GEx, Gln, ILg, IPs, Ps, TCn.
	Criterios	Ag01 al Ag12, Ag14 al Ag16, Ag18 al Ag20, Ag22, Ag23, Fn02 al Fn10, Fo01 al Fo06, If01 al If09, If11 al If16, If20, If21, Mn01 al Mn19, Ta02 al Ta19, Ge01, Ge03 al Ge06, Ge08, Ge10, Ge12 al Ge18.
Política Aprovechamiento sustentable - Restauración		
UGA-0313	Usos permitidos	AC, Ag, FM, FnM, GEx, If, Mn, TA.
	Usos NO permitidos	AHR, AHU, Cn, Gln, ILg, IPs, Ps, TCn.
	Criterios	Ac01, Ac03 al Ac12, Ag01 al Ag12, Ag14 al Ag20, Ag22, Ag23, Fn02 al Fn10, Fo01, Fo03 al Fo06, Ga01, Ga03 al Ga12, If03 al If05, If07, If08, If11 al If16, If20, If21, Mn01 al Mn19, Ta02 al Ta19, Ge01, Ge03 al Ge06, Ge08, Ge10, Ge12 al Ge18.
UGA-0352	Usos permitidos	AC, Ag, FM, FnM, GEx, If, Mn, TA.
	Usos NO permitidos	AHR, AHU, Cn, Gln, ILg, IPs, Ps, TCn.
	Criterios	Ac01, Ac03 al Ac12, Ag01 al Ag12, Ag14 al Ag20, Ag22, Ag23, Fn02 al Fn10, Fo01, Fo03 al Fo06, Ga01, Ga03 al Ga12, If03 al If05, If07, If08, If11 al If16, If20, If21, Mn01 al Mn19, Ta02 al Ta19, Ge01, Ge03 al Ge06, Ge08, Ge10, Ge12 al Ge18.
Política Aprovechamiento sustentable - Conservación		
UGA-0228	Usos permitidos	AC, Ag, FnM, GEx, If, Mn, Ps, TA.
	Usos NO permitidos	AHR, AHU, Cn, FM, Gln, ILg, IPs, TCn.
	Criterios	Ac01 al Ac09, Ac12, Ag01 al Ag07, Ag09 al Ag12, Ag14 al Ag20, Ag22, Ag23, Fn03 al Fn10, Ga01, Ga03 al Ga12, If03 al If08, If11 al If16, If20, If21, Mn01 al Mn19, Ta02 al Ta11, Ta13 al Ta19, Ge01, Ge03 al Ge06, Ge08, Ge10, Ge12 al Ge18.
UGA-0268	Usos permitidos	AC, Ag, FM, FnM, GEx, If, Mn, TA.
	Usos NO permitidos	AHR, AHU, Cn, Gln, ILg, IPs, Ps, TCn.
	Criterios	Ac01, Ac03 al Ac12, Ag01 al Ag07, Ag09 al Ag12, Ag14 al Ag20, Ag22, Ag23, Fn03 al Fn10, Fo01, Fo03 al Fo06, Ga01, Ga03 al Ga12, If03 al If08, If11 al If16, If20, If21, Mn01 al Mn19, Ta02 al Ta11, Ta13 al Ta19, Ge01, Ge03, Ge04 al Ge06, Ge08, Ge10, Ge12 al Ge18.
UGA-0289	Usos permitidos	AC, Ag, FM, FnM, GEx, If, Mn, TA.
	Usos NO permitidos	AHR, AHU, Cn, Gln, ILg, IPs, Ps, TCn.
	Criterios	Ac01, Ac03 al Ac12, Ag01 al Ag07, Ag09 al Ag12, Ag14 al Ag23, Fn03 al Fn10, Fo01, Fo03 al Fo06, Ga01 al Ga12, If03 al If08, If11 al If16, If20, If21, Mn01 al Mn19, Ta02 al Ta11, Ta13 al Ta19, Ge01, Ge03 al Ge06, Ge08, Ge10, Ge12 al Ge18.

Municipio de Villa del Carbón		
UGA-0300	Usos permitidos	AC, Ag, FM, FnM, GEx, If, Mn, TA.
	Usos NO permitidos	AHR, AHU, Cn, Gln, ILg, IPs, Ps, TCn.
	Criterios	Ac01, Ac03 al Ac12, Ag01 al Ag07, Ag09 al Ag12, Ag14 al Ag20, Ag22, Ag23, Fn03 al Fn10, Fo01, Fo03 al Fo06, Ga01, Ga03 al Ga12, If03 al If08, If11 al If16, If20, If21, Mn01 al Mn19, Ta02 al Ta11, Ta13 al Ta19, Ge01, Ge03, Ge04 al Ge06, Ge08, Ge10, Ge12 al Ge18.
UGA-0308	Usos permitidos	AC, Ag, FM, FnM, GEx, If, Mn, TA.
	Usos NO permitidos	AHR, AHU, Cn, Gln, ILg, IPs, Ps, TCn.
	Criterios	Ac01, Ac03 al Ac12, Ag01 al Ag07, Ag09 al Ag12, Ag14 al Ag16, Ag18 al Ag23, Fn03 al Fn10, Fo01, Fo03 al Fo06, Ga01 al Ga12, If03 al If08, If11 al If16, If20, If21, Mn01 al Mn19, Ta02 al Ta11, Ta13 al Ta19, Ge01, Ge03 al Ge06, Ge08, Ge10, Ge12 al Ge18.
UGA-0309	Usos permitidos	AC, Ag, FM, FnM, GEx, If, Mn, TA.
	Usos NO permitidos	AHR, AHU, Cn, Gln, ILg, IPs, Ps, TCn.
	Criterios	Ac01, Ac03 al Ac12, Ag01 al Ag07, Ag09 al Ag12, Ag14 al Ag16, Ag18 al Ag23, Fn03 al Fn10, Fo01, Fo03 al Fo06, Ga01 al Ga12, If03 al If08, If11 al If16, If20, If21, Mn01 al Mn19, Ta02 al Ta11, Ta13 al Ta19, Ge01, Ge03 al Ge06, Ge08, Ge10, Ge12 al Ge18.
UGA-0319	Usos permitidos	AC, Ag, FM, FnM, GEx, If, Mn, TA.
	Usos NO permitidos	AHR, AHU, Cn, Gln, ILg, IPs, Ps, TCn.
	Criterios	Ac01, Ac03 al Ac12, Ag01 al Ag07, Ag09 al Ag12, Ag14 al Ag23, Fn03 al Fn10, Fo01, Fo03 al Fo06, Ga01 al Ga12, If03 al If08, If11 al If16, If20, If21, Mn01 al Mn19, Ta02 al Ta11, Ta13 al Ta19, Ge01, Ge03 al Ge06, Ge08, Ge10, Ge12 al Ge18.
UGA-0337	Usos permitidos	AC, Ag, FM, FnM, GEx, If, Mn, TA.
	Usos NO permitidos	AHR, AHU, Cn, Gln, ILg, IPs, Ps, TCn.
	Criterios	Ac01, Ac03 al Ac12, Ag01 al Ag07, Ag09 al Ag12, Ag14 al Ag16, Ag18 al Ag20, Ag22, Ag23, Fn03 al Fn10, Fo01, Fo03 al Fo06, Ga01, Ga03 al Ga12, If03 al If08, If11 al If16, If20, If21, Mn01 al Mn19, Ta02 al Ta11, Ta13 al Ta19, Ge01, Ge03 al Ge06, Ge08, Ge10, Ge12 al Ge18.
UGA-0348	Usos permitidos	AC, Ag, FnM, GEx, If, Mn, Ps, TA.
	Usos NO permitidos	AHR, AHU, Cn, FM, Gln, ILg, IPs, TCn.
	Criterios	Ac01 al Ac09, Ac12, Ag01 al Ag07, Ag09 al Ag12, Ag14 al Ag23, Fn03 al Fn10, Ga01 al Ga12, If03 al If08, If11 al If16, If20, If21, Mn01 al Mn19, Ta02 al Ta11, Ta13 al Ta19, Ge01, Ge03 al Ge06, Ge08, Ge10, Ge12 al Ge18.
UGA-0351	Usos permitidos	AC, Ag, FnM, GEx, If, Mn, Ps, TA.
	Usos NO permitidos	AHR, AHU, Cn, FM, Gln, ILg, IPs, TCn.
	Criterios	Ac01 al Ac09, Ac12, Ag01 al Ag07, Ag09 al Ag12, Ag14 al Ag16, Ag18 al Ag20, Ag22, Ag23, Fn03 al Fn10, Ga01, Ga03 al Ga12, If03 al If08, If11 al If16, If20, If21, Mn01 al Mn19, Ta02 al Ta11, Ta13 al Ta19, Ge01, Ge03 al Ge06, Ge08, Ge10, Ge12 al Ge18.
UGA-0357	Usos permitidos	AC, Ag, FM, FnM, GEx, If, Mn, TA.
	Usos NO permitidos	AHR, AHU, Cn, Gln, ILg, IPs, Ps, TCn.
	Criterios	Ac01, Ac03 al Ac12, Ag01 al Ag07, Ag09 al Ag12, Ag14 al Ag16, Ag18 al Ag23, Fn03 al Fn10, Fo01, Fo03 al Fo06, Ga01 al Ga12, If03 al If08, If11 al If16, If20, If21, Mn01 al Mn19, Ta02 al Ta11, Ta13 al Ta19, Ge01, Ge03 al Ge06, Ge08, Ge10, Ge12 al Ge18.
UGA-0388	Usos permitidos	AC, Ag, FM, FnM, GEx, If, Mn, TA.
	Usos NO permitidos	AHR, AHU, Cn, Gln, ILg, IPs, Ps, TCn.
	Criterios	Ac01, Ac03 al Ac12, Ag01 al Ag07, Ag09 al Ag12, Ag14 al Ag23, Fn03 al Fn10, Fo01, Fo03 al Fo06, Ga01 al Ga12, If03 al If08, If11 al If16, If20, If21, Mn01 al Mn19, Ta02 al Ta11, Ta13 al Ta19, Ge01, Ge03 al Ge06, Ge08, Ge10, Ge12 al Ge18.
UGA-0390	Usos permitidos	AC, Ag, FM, FnM, GEx, If, Mn, TA.
	Usos NO permitidos	AHR, AHU, Cn, Gln, ILg, IPs, Ps, TCn.
	Criterios	Ac01, Ac03 al Ac12, Ag01 al Ag07, Ag09 al Ag12, Ag14 al Ag20, Ag22, Ag23, Fn03 al Fn10, Fo01, Fo03 al Fo06, Ga01, Ga03 al Ga12, If03 al If08, If11 al If16, If20, If21, Mn01 al Mn19, Ta02 al Ta11, Ta13 al Ta19, Ge01, Ge03, Ge04 al Ge06, Ge08, Ge10, Ge12 al Ge18.
Política Conservación		
UGA-0277	Usos permitidos	FM, FnM, GEx, If, Mn, TA.
	Usos NO permitidos	AC, Ag, AHR, AHU, Cn, Gln, ILg, IPs, Ps, TCn.
	Criterios	Fn03 al Fn10, Fo03 al Fo06, Ga03, Ga05 al Ga11, If01 al If09, If11 al If16, If20, If21, Mn01 al Mn19, Ta02 al Ta11, Ta13 al Ta19, Ge01, Ge03 al Ge06, Ge08, Ge10, Ge12 al Ge18.
Política Protección		
UGA-0133	Usos permitidos	FnM, Mn, TA.
	Usos NO permitidos	AC, Ag, AHR, AHU, Cn, FM, GEx, Gln, ILg, IPs, If, Ps, TCn.
	Criterios	Fn01, Fn03 al Fn10, Mn01 al Mn19, Ta01 al Ta11, Ta13, Ta14, Ta16 al Ta19, Ge01, Ge03 al Ge06, Ge08, Ge10, Ge12 al Ge18.
UGA-0217	Usos permitidos	AC, Mn, Ps, TA.
	Usos NO permitidos	Ag, AHR, AHU, Cn, FM, FnM, GEx, Gln, ILg, IPs, If, TCn.
	Criterios	Ac01 al Ac04, Ac06 al Ac09, Ac12, Mn01 al Mn19, Ta01 al Ta11, Ta13, Ta14, Ta16 al Ta19, Ge01, Ge03 al Ge06, Ge08, Ge10, Ge12 al Ge18.

Municipio de Villa del Carbón		
UGA-0297	Usos permitidos	AC, Mn, Ps, TA.
	Usos NO permitidos	Ag, AHR, AHU, Cn, FM, FnM, GEx, Gln, ILg, IPs, If, TCn.
	Criterios	Ac01 al Ac04, Ac06 al Ac09, Ac12, Mn01 al Mn19, Ta01 al Ta11, Ta13, Ta14, Ta16 al Ta19, Ge01, Ge03 al Ge06, Ge08, Ge10, Ge12 al Ge18.
UGA-0311	Usos permitidos	AC, Mn, Ps, TA.
	Usos NO permitidos	Ag, AHR, AHU, Cn, FM, FnM, GEx, Gln, ILg, IPs, If, TCn.
	Criterios	Ac01 al Ac04, Ac06 al Ac09, Ac12, Mn01 al Mn19, Ta01 al Ta11, Ta13, Ta14, Ta16 al Ta19, Ge01, Ge03 al Ge06, Ge08, Ge10, Ge12 al Ge18.
UGA-0323	Usos permitidos	AC, Mn, Ps, TA.
	Usos NO permitidos	Ag, AHR, AHU, Cn, FM, FnM, GEx, Gln, ILg, IPs, If, TCn.
	Criterios	Ac01 al Ac04, Ac06 al Ac09, Ac12, Mn01 al Mn19, Ta01 al Ta11, Ta13, Ta14, Ta16 al Ta19, Ge01, Ge03 al Ge06, Ge08, Ge10, Ge12 al Ge18.
UGA-0330	Usos permitidos	AC, Mn, Ps, TA.
	Usos NO permitidos	Ag, AHR, AHU, Cn, FM, FnM, GEx, Gln, ILg, IPs, If, TCn.
	Criterios	Ac01 al Ac04, Ac06 al Ac09, Ac12, Mn01 al Mn19, Ta01 al Ta11, Ta13, Ta14, Ta16 al Ta19, Ge01, Ge03 al Ge06, Ge08, Ge10, Ge12 al Ge18.
UGA-0394	Usos permitidos	FnM, Mn, TA.
	Usos NO permitidos	AC, Ag, AHR, AHU, Cn, FM, GEx, Gln, ILg, IPs, If, Ps, TCn.
	Criterios	Fn01, Fn03 al Fn10, Mn01 al Mn19, Ta01 al Ta11, Ta13, Ta14, Ta16 al Ta19, Ge01, Ge03 al Ge06, Ge08, Ge10, Ge12 al Ge18.

Municipio de Villa Guerrero

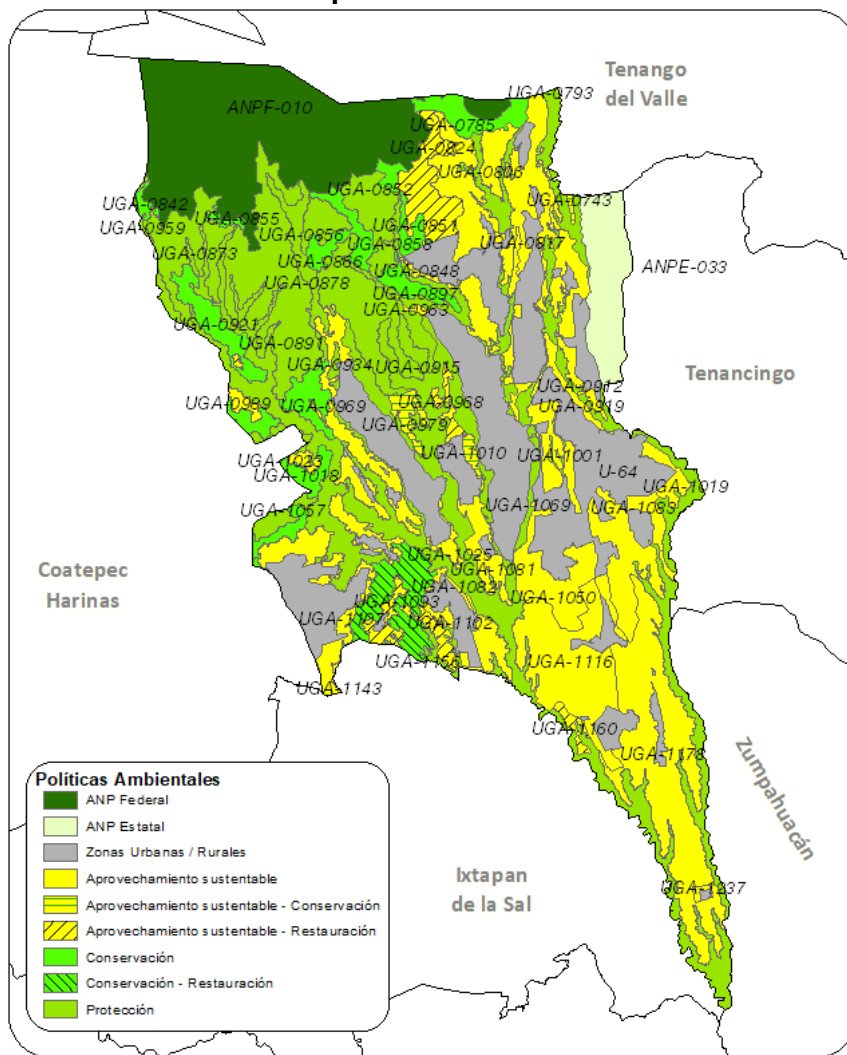

Municipio de Villa Guerrero		
Política ANP Estatal		
ANPE-033	Usos permitidos	Usos permitidos conforme al Decreto y Programa de Manejo.
	Usos NO permitidos	Usos no permitidos conforme al Decreto y Programa de Manejo.
	Criterios	Ac02, Ac04, Ac06, Ac07, Ac09, Ac12, Ag02 al Ag05, Ag09 al Ag13, Ag15, Ag16, Ag18, Co01, Co02, Co05 al Co09, Co15, Co16, Co18, Fn01, Fn02, Fn04, Fn05, Fn07, Fn08, Fo01, Fo03, Fo06, Ga01, Ga05 al Ga08, Gi01, Gi02, If01, If02, If04, If05, If07, If08, If11, If12, If15, If16, If20, If21, In01 al In04, In07, In08, Mn01 al Mn19, Pe05, Tu01 al Tu03, Tu05, Tu06, Tu09, Tu11, Tu12, Ta01 al Ta05, Ta09, Ta11, Ta12, Ta14 al Ta18, Hr02, Hr06 al Hr08, Hr10 al Hr12, Hu02, Ge01 al Ge09, Ge11 al Ge20.
Política ANP Federal		
ANPF-010	Usos permitidos	Usos permitidos conforme al Decreto y Programa de Manejo.
	Usos NO permitidos	Usos no permitidos conforme al Decreto y Programa de Manejo.
	Criterios	Ac04, Ac06, Ac07, Ac09, Ac12, Ag15, Fn01, Fn04, Fo01, Fo03, If07, If08, If15, If16, If21, Ge01, Ge02, Ge04 al Ge13, Ge17 al Ge20.
Política Zonas Urbanas-Urbanizables		
U-64	Usos permitidos	Usos definidos conforme al Plan Municipal de Desarrollo Urbano.
	Usos NO permitidos	Conforme al Plan Municipal de Desarrollo Urbano.
	Criterios	Ag02, Ag10, Ag12, Ag21, Co04, Co07, Co10, Ga01, Gi01, Gi02, Gi04, If03, If04, If08, If10, If12, If14, If15, If17, If20, If21, In02 al In10, Ip01 al Ip15, Tu01, Tu02, Tu05, Tu06, Tu09, Tu11, Tu12, Ta03 al Ta05, Ta10, Ta11, Ta17, Ta18, Hr01 al Hr04, Hr05, Hr07 al Hr12, Hr14 al Hr19, Ge02, Ge04, Ge05, Ge08, Ge10 al Ge12, Ge14, Ge15.
Política Aprovechamiento sustentable		
UGA-0806	Usos permitidos	AC, Ag, AHR, ILg, If, Mn, TA.
	Usos NO permitidos	AHU, Cn, FM, FnM, GEx, Gln, IPs, Ps, TCn.
	Criterios	Ac01, Ac03 al Ac12, Ag01 al Ag05, Ag07, Ag10 al Ag12, Ag14 al Ag16, Ag18, Ag19, Ag22, Ag23, If03 al If05, If07, If08, If11 al If16, If20, If21, In01, In03 al In10, Mn01 al Mn19, Ta03, Ta04, Ta06 al Ta11, Ta13 al Ta17, Ta19, Hr01 al Hr05, Hr07 al Hr14, Hr16 al Hr18, Ge01, Ge03 al Ge06, Ge08, Ge10, Ge12 al Ge18.
UGA-0817	Usos permitidos	AC, Ag, AHR, GEx, ILg, If, Mn, TA.
	Usos NO permitidos	AHU, Cn, FM, FnM, Gln, IPs, Ps, TCn.
	Criterios	Ac01, Ac03 al Ac12, Ag01 al Ag05, Ag07, Ag10 al Ag12, Ag14 al Ag19, Ag21 al Ag23, Ga02, If03 al If08, If11 al If16, If20, If21, In01, In03 al In10, Mn01 al Mn19, Ta03, Ta04, Ta06 al Ta11, Ta13 al Ta17, Ta19, Hr01 al Hr05, Hr07 al Hr14, Hr16 al Hr18, Ge01, Ge03 al Ge06, Ge08, Ge10, Ge12 al Ge18.
UGA-0848	Usos permitidos	AC, Ag, AHR, GEx, ILg, If, Mn, TA.
	Usos NO permitidos	AHU, Cn, FM, FnM, Gln, IPs, Ps, TCn.
	Criterios	Ac01, Ac03 al Ac12, Ag01 al Ag05, Ag07, Ag10 al Ag12, Ag14 al Ag16, Ag18, Ag19, Ag21 al Ag23, Ga02, If03 al If05, If07, If08, If11 al If16, If20, If21, In01, In03 al In10, Mn01 al Mn19, Ta03, Ta04, Ta06 al Ta11, Ta13 al Ta17, Ta19, Hr01 al Hr05, Hr07 al Hr14, Hr16 al Hr18, Ge01, Ge03 al Ge06, Ge08, Ge10, Ge12 al Ge18.
UGA-0898	Usos permitidos	AC, Ag, AHR, GEx, ILg, If, Mn, TA.
	Usos NO permitidos	AHU, Cn, FM, FnM, Gln, IPs, Ps, TCn.
	Criterios	Ac01, Ac03 al Ac12, Ag01 al Ag05, Ag07, Ag10 al Ag12, Ag14 al Ag16, Ag18, Ag19, Ag21 al Ag23, Ga02, If03 al If05, If07, If08, If11 al If16, If20, If21, In01, In03 al In10, Mn01 al Mn19, Ta03, Ta04, Ta06 al Ta11, Ta13 al Ta17, Ta19, Hr01 al Hr05, Hr07 al Hr14, Hr16 al Hr18, Ge01, Ge03 al Ge06, Ge08, Ge10, Ge12 al Ge18.
UGA-0912	Usos permitidos	AC, Ag, AHR, ILg, If, Mn, TA.
	Usos NO permitidos	AHU, Cn, FM, FnM, GEx, Gln, IPs, Ps, TCn.
	Criterios	Ac01, Ac03 al Ac12, Ag01 al Ag05, Ag07, Ag10 al Ag12, Ag14 al Ag19, Ag22, Ag23, If03 al If05, If07, If08, If11 al If16, If20, If21, In01, In03 al In10, Mn01 al Mn19, Ta03, Ta04, Ta06 al Ta11, Ta13 al Ta17, Ta19, Hr01 al Hr05, Hr07 al Hr14, Hr16 al Hr18, Ge01, Ge03 al Ge06, Ge08, Ge10, Ge12 al Ge18.
UGA-0919	Usos permitidos	AC, Ag, AHR, ILg, If, Mn, TA.
	Usos NO permitidos	AHU, Cn, FM, FnM, GEx, Gln, IPs, Ps, TCn.
	Criterios	Ac01, Ac03 al Ac12, Ag01 al Ag05, Ag07, Ag10 al Ag12, Ag14 al Ag16, Ag18, Ag19, Ag22, Ag23, If03 al If05, If07, If08, If11 al If16, If20, If21, In01, In03 al In10, Mn01 al Mn19, Ta03, Ta04, Ta06 al Ta11, Ta13 al Ta17, Ta19, Hr01 al Hr05, Hr07 al Hr14, Hr16 al Hr18, Ge01, Ge03 al Ge06, Ge08, Ge10, Ge12 al Ge18.
UGA-0934	Usos permitidos	AC, Ag, FnM, GEx, If, Mn, Ps, TA.
	Usos NO permitidos	AHR, AHU, Cn, FM, Gln, ILg, IPs, TCn.
	Criterios	Ac01 al Ac09, Ac12, Ag01 al Ag07, Ag09 al Ag12, Ag14 al Ag16, Ag18 al Ag20, Ag22, Ag23, Fn03 al Fn10, Ga01, Ga03 al Ga12, If03 al If08, If11 al If16, If20, If21, Mn01 al Mn19, Ta02 al Ta11, Ta13 al Ta19, Ge01, Ge03 al Ge06, Ge08, Ge10, Ge12 al Ge18.
UGA-0961	Usos permitidos	AC, Ag, AHR, GEx, ILg, If, Mn, TA.
	Usos NO permitidos	AHU, Cn, FM, FnM, Gln, IPs, Ps, TCn.

Municipio de Villa Guerrero	
Criterios	Ac01, Ac03 al Ac12, Ag01 al Ag05, Ag07, Ag10 al Ag12, Ag14 al Ag16, Ag18, Ag19, Ag21 al Ag23, Ga02, If03 al If05, If07, If08, If11 al If16, If20, If21, In01, In03 al In10, Mn01 al Mn19, Ta03, Ta04, Ta06 al Ta11, Ta13 al Ta17, Ta19, Hr01 al Hr05, Hr07 al Hr14, Hr16 al Hr18, Ge01, Ge03 al Ge06, Ge08, Ge10, Ge12 al Ge18.
UGA-0963	<p>Usos permitidos Ac, Ag, AHR, GEx, ILg, If, Mn, TA.</p> <p>Usos NO permitidos AHU, Cn, FM, FnM, Gln, IPs, Ps, TCn.</p> <p>Criterios Ac01, Ac03 al Ac12, Ag01 al Ag05, Ag07, Ag10 al Ag12, Ag14 al Ag16, Ag18, Ag19, Ag21 al Ag23, Ga02, If03 al If05, If07, If08, If11 al If16, If20, If21, In01, In03 al In10, Mn01 al Mn19, Ta03, Ta04, Ta06 al Ta11, Ta13 al Ta17, Ta19, Hr01 al Hr05, Hr07 al Hr14, Hr16 al Hr18, Ge01, Ge03 al Ge06, Ge08, Ge10, Ge12 al Ge18.</p>
UGA-0978	<p>Usos permitidos Ac, Ag, GEx, ILg, If, Mn, TA.</p> <p>Usos NO permitidos AHR, AHU, Cn, FM, FnM, Gln, IPs, Ps, TCn.</p> <p>Criterios Ac01, Ac03 al Ac12, Ag01 al Ag05, Ag07, Ag10 al Ag12, Ag14 al Ag16, Ag18, Ag19, Ag22, Ag23, Ga01, Ga04, Ga12, If03 al If05, If07, If08, If11 al If16, If20, If21, In01, In03 al In10, Mn01 al Mn19, Ta03, Ta04, Ta06 al Ta11, Ta13 al Ta17, Ta19, Ge01, Ge03 al Ge06, Ge08, Ge10, Ge12 al Ge18.</p>
UGA-1008	<p>Usos permitidos AC, Ag, AHR, ILg, If, Mn, TA.</p> <p>Usos NO permitidos AHU, Cn, FM, FnM, GEx, Gln, IPs, Ps, TCn.</p> <p>Criterios Ac01, Ac03 al Ac12, Ag01 al Ag05, Ag07, Ag10 al Ag12, Ag14 al Ag16, Ag18, Ag19, Ag22, Ag23, If03 al If05, If07, If08, If11 al If16, If20, If21, In01, In03 al In10, Mn01 al Mn19, Ta03, Ta04, Ta06 al Ta11, Ta13 al Ta17, Ta19, Hr01 al Hr05, Hr07 al Hr14, Hr16 al Hr18, Ge01, Ge03 al Ge06, Ge08, Ge10, Ge12 al Ge18.</p>
UGA-1017	<p>Usos permitidos AC, Ag, AHR, GEx, ILg, If, Mn, TA.</p> <p>Usos NO permitidos AHU, Cn, FM, FnM, Gln, IPs, Ps, TCn.</p> <p>Criterios Ac01, Ac03 al Ac12, Ag01 al Ag05, Ag07, Ag10 al Ag12, Ag14 al Ag16, Ag18, Ag19, Ag21 al Ag23, Ga02, If03 al If05, If07, If08, If11 al If16, If20, If21, In01, In03 al In10, Mn01 al Mn19, Ta03, Ta04, Ta06 al Ta11, Ta13 al Ta17, Ta19, Hr01 al Hr05, Hr07 al Hr14, Hr16 al Hr18, Ge01, Ge03 al Ge06, Ge08, Ge10, Ge12 al Ge18.</p>
UGA-1019	<p>Usos permitidos AC, Ag, AHR, ILg, If, Mn, TA.</p> <p>Usos NO permitidos AHU, Cn, FM, FnM, GEx, Gln, IPs, Ps, TCn.</p> <p>Criterios Ac01, Ac03 al Ac12, Ag01 al Ag05, Ag07, Ag10 al Ag12, Ag14 al Ag16, Ag18, Ag19, Ag22, Ag23, If03 al If05, If07, If08, If11 al If16, If20, If21, In01, In03 al In10, Mn01 al Mn19, Ta03, Ta04, Ta06 al Ta11, Ta13 al Ta17, Ta19, Hr01 al Hr05, Hr07 al Hr14, Hr16 al Hr18, Ge01, Ge03 al Ge06, Ge08, Ge10, Ge12 al Ge18.</p>
UGA-1025	<p>Usos permitidos AC, Ag, AHR, GEx, ILg, If, Mn, TA.</p> <p>Usos NO permitidos AHU, Cn, FM, FnM, Gln, IPs, Ps, TCn.</p> <p>Criterios Ac01, Ac03 al Ac12, Ag01 al Ag05, Ag07, Ag10 al Ag12, Ag14 al Ag16, Ag18, Ag19, Ag21 al Ag23, Ga02, If03 al If05, If07, If08, If11 al If16, If20, If21, In01, In03 al In10, Mn01 al Mn19, Ta03, Ta04, Ta06 al Ta11, Ta13 al Ta17, Ta19, Hr01 al Hr05, Hr07 al Hr14, Hr16 al Hr18, Ge01, Ge03 al Ge06, Ge08, Ge10, Ge12 al Ge18.</p>
UGA-1027	<p>Usos permitidos AC, Ag, AHR, ILg, If, Mn, TA.</p> <p>Usos NO permitidos AHU, Cn, FM, FnM, GEx, Gln, IPs, Ps, TCn.</p> <p>Criterios Ac01, Ac03 al Ac12, Ag01 al Ag05, Ag07, Ag10 al Ag12, Ag14 al Ag16, Ag18, Ag19, Ag22, Ag23, If03 al If05, If07, If08, If11 al If16, If20, If21, In01, In03 al In10, Mn01 al Mn19, Ta03, Ta04, Ta06 al Ta11, Ta13 al Ta17, Ta19, Hr01 al Hr05, Hr07 al Hr14, Hr16 al Hr18, Ge01, Ge03 al Ge06, Ge08, Ge10, Ge12 al Ge18.</p>
UGA-1050	<p>Usos permitidos AC, Ag, AHR, GEx, ILg, If, Mn, TA.</p> <p>Usos NO permitidos AHU, Cn, FM, FnM, Gln, IPs, Ps, TCn.</p> <p>Criterios Ac01, Ac03 al Ac12, Ag01 al Ag05, Ag07, Ag10 al Ag12, Ag14 al Ag16, Ag18, Ag19, Ag21 al Ag23, Ga02, If03 al If05, If07, If08, If11 al If16, If20, If21, In01, In03 al In10, Mn01 al Mn19, Ta03, Ta04, Ta06 al Ta11, Ta13 al Ta17, Ta19, Hr01 al Hr05, Hr07 al Hr14, Hr16 al Hr18, Ge01, Ge03 al Ge06, Ge08, Ge10, Ge12 al Ge18.</p>
UGA-1058	<p>Usos permitidos AC, Ag, AHR, ILg, If, Mn, TA.</p> <p>Usos NO permitidos AHU, Cn, FM, FnM, GEx, Gln, IPs, Ps, TCn.</p> <p>Criterios Ac01, Ac03 al Ac12, Ag01 al Ag05, Ag07, Ag10 al Ag12, Ag14 al Ag16, Ag18, Ag19, Ag22, Ag23, If03 al If05, If07, If08, If11 al If16, If20, If21, In01, In03 al In10, Mn01 al Mn19, Ta03, Ta04, Ta06 al Ta11, Ta13 al Ta17, Ta19, Hr01 al Hr05, Hr07 al Hr14, Hr16 al Hr18, Ge01, Ge03 al Ge06, Ge08, Ge10, Ge12 al Ge18.</p>
UGA-1064	<p>Usos permitidos Ac, Ag, AHR, ILg, If, Mn, TA.</p> <p>Usos NO permitidos AHU, Cn, FM, FnM, GEx, Gln, IPs, Ps, TCn.</p> <p>Criterios Ac01, Ac03 al Ac12, Ag01 al Ag05, Ag07, Ag10 al Ag12, Ag14 al Ag16, Ag18, Ag19, Ag22, Ag23, If03 al If05, If07, If08, If11 al If16, If20, If21, In01, In03 al In10, Mn01 al Mn19, Ta03, Ta04, Ta06 al Ta11, Ta13 al Ta17, Ta19, Hr01 al Hr05, Hr07 al Hr14, Hr16 al Hr18, Ge01, Ge03 al Ge06, Ge08, Ge10, Ge12 al Ge18.</p>
UGA-1081	<p>Usos permitidos AC, Ag, AHR, ILg, If, Mn, TA.</p> <p>Usos NO permitidos AHU, Cn, FM, FnM, GEx, Gln, IPs, Ps, TCn.</p> <p>Criterios Ac01, Ac03 al Ac12, Ag01 al Ag05, Ag07, Ag10 al Ag12, Ag14 al Ag16, Ag18, Ag19, Ag22, Ag23,</p>

Municipio de Villa Guerrero		
		If03 al If05, If07, If08, If11 al If16, If20, If21, In01, In03 al In10, Mn01 al Mn19, Ta03, Ta04, Ta06 al Ta11, Ta13 al Ta17, Ta19, Hr01 al Hr05, Hr07 al Hr14, Hr16 al Hr18, Ge01, Ge03 al Ge06, Ge08, Ge10, Ge12 al Ge18.
UGA-1082	Usos permitidos	AC, Ag, AHR, GEx, ILg, If, Mn, TA, TCn.
	Usos NO permitidos	AHU, Cn, FM, FnM, Gln, IPs, Ps.
	Criterios	Ac01, Ac03 al Ac12, Ag01 al Ag05, Ag07, Ag10 al Ag12, Ag14 al Ag16, Ag18, Ag19, Ag22, Ag23, Ga01, Ga04, Ga12, If04, If05, If07, If10 al If16, If20, If21, In02 al In10, Mn01 al Mn19, Tu01 al Tu13, Ta03, Ta04, Ta06 al Ta11, Ta13 al Ta17, Ta19, Hr01 al Hr05, Hr07 al Hr14, Hr16 al Hr19, Ge01, Ge03 al Ge06, Ge08, Ge10, Ge12 al Ge18.
UGA-1083	Usos permitidos	AC, Ag, AHR, ILg, If, Mn, TA.
	Usos NO permitidos	AHU, Cn, FM, FnM, GEx, Gln, IPs, Ps, TCn.
	Criterios	Ac01, Ac03 al Ac12, Ag01 al Ag05, Ag07, Ag10 al Ag12, Ag14 al Ag16, Ag18, Ag19, Ag22, Ag23, If03 al If05, If07, If08, If11 al If16, If20, If21, In01, In03 al In10, Mn01 al Mn19, Ta03, Ta04, Ta06 al Ta11, Ta13 al Ta17, Ta19, Hr01 al Hr05, Hr07 al Hr14, Hr16 al Hr18, Ge01, Ge03 al Ge06, Ge08, Ge10, Ge12 al Ge18.
UGA-1102	Usos permitidos	AC, Ag, AHR, ILg, If, Mn, TA.
	Usos NO permitidos	AHU, Cn, FM, FnM, GEx, Gln, IPs, Ps, TCn.
	Criterios	Ac01, Ac03 al Ac12, Ag01 al Ag05, Ag07, Ag10 al Ag12, Ag14 al Ag16, Ag18, Ag19, Ag22, Ag23, If03 al If05, If07, If08, If11 al If16, If20, If21, In01, In03 al In10, Mn01 al Mn19, Ta03, Ta04, Ta06 al Ta11, Ta13 al Ta17, Ta19, Hr01 al Hr05, Hr07 al Hr14, Hr16 al Hr18, Ge01, Ge03 al Ge06, Ge08, Ge10, Ge12 al Ge18.
UGA-1107	Usos permitidos	AC, Ag, AHR, GEx, Gln, ILg, If, Mn, TA, TCn.
	Usos NO permitidos	AHU, Cn, FM, FnM, IPs, Ps.
	Criterios	Ac01, Ac03 al Ac12, Ag01 al Ag05, Ag07, Ag10 al Ag16, Ag18, Ag19, Ag21 al Ag23, Ga01, Ga02, Ga04, Ga12, Gi01 al Gi05, If03 al If05, If07, If08, If10 al If16, If20, If21, In01, In03 al In10, Mn01 al Mn19, Tu01 al Tu13, Ta03, Ta04, Ta06 al Ta11, Ta13 al Ta17, Ta19, Hr01 al Hr05, Hr07 al Hr18, Ge01, Ge03 al Ge06, Ge08, Ge10, Ge12 al Ge18.
UGA-1116	Usos permitidos	AC, Ag, GEX, If, Mn, TA.
	Usos NO permitidos	AHR, AHU, Cn, FM, FnM, Gln, ILg, IPs, Ps, TCn.
	Criterios	Ac01, Ac03 al Ac12, Ag01 al Ag03, Ag05, Ag07, Ag10 al Ag15, Ag18, Ag23, Ga01, Ga04, Ga12, If03 al If05, If07, If08, If11 al If16, If20, If21, Mn01 al Mn19, Ta03, Ta04, Ta06 al Ta11, Ta13 al Ta17, Ta19, Ge01, Ge03 al Ge06, Ge08, Ge10, Ge12 al Ge18.
UGA-1118	Usos permitidos	AC, Ag, AHR, ILg, If, Mn, TA.
	Usos NO permitidos	AHU, Cn, FM, FnM, GEx, Gln, IPs, Ps, TCn.
	Criterios	Ac01, Ac03 al Ac12, Ag01 al Ag05, Ag07, Ag10 al Ag12, Ag14 al Ag16, Ag18, Ag19, Ag22, Ag23, If03 al If05, If07, If08, If11 al If16, If20, If21, In01, In03 al In10, Mn01 al Mn19, Ta03, Ta04, Ta06 al Ta11, Ta13 al Ta17, Ta19, Hr01 al Hr05, Hr07 al Hr14, Hr16 al Hr18, Ge01, Ge03 al Ge06, Ge08, Ge10, Ge12 al Ge18.
UGA-1178	Usos permitidos	AC, Ag, FnM, GEx, If, Mn, TA.
	Usos NO permitidos	AHR, AHU, Cn, FM, Gln, ILg, IPs, Ps, TCn.
	Criterios	Ac01, Ac03 al Ac12, Ag01 al Ag07, Ag09 al Ag12, Ag14 al Ag16, Ag18 al Ag23, Fn03 al Fn10, Ga01 al Ga12, If03 al If08, If11 al If16, If20, If21, Mn01 al Mn19, Ta02 al Ta11, Ta13 al Ta19, Ge01, Ge03 al Ge06, Ge08, Ge10, Ge12 al Ge18.
UGA-1136	Usos permitidos	Ac, Ag, GEx, If, Mn, TA.
	Usos NO permitidos	AHR, AHU, Cn, FM, FnM, Gln, ILg, IPs, Ps, TCn.
	Criterios	Ac01, Ac03 al Ac12, Ag01 al Ag03, Ag05, Ag07, Ag10 al Ag15, Ag18, Ag23, Ga01, Ga04, Ga12, If03 al If05, If07, If08, If11 al If16, If20, If21, Mn01 al Mn19, Ta03, Ta04, Ta06 al Ta11, Ta13 al Ta17, Ta19, Ge01, Ge03 al Ge06, Ge08, Ge10, Ge12 al Ge18.
UGA-1172	Usos permitidos	Ac, Ag, AHR, GEx, ILg, If, Mn, TA.
	Usos NO permitidos	AHU, Cn, FM, FnM, Gln, IPs, Ps, TCn.
	Criterios	Ac01, Ac03 al Ac12, Ag01 al Ag05, Ag07, Ag10 al Ag12, Ag14 al Ag19, Ag21 al Ag23, Ga02, If03 al If05, If07, If08, If11 al If16, If20, If21, In01, In03 al In10, Mn01 al Mn19, Ta03, Ta04, Ta06 al Ta11, Ta13 al Ta17, Ta19, Hr01 al Hr05, Hr07 al Hr14, Hr16 al Hr18, Ge01, Ge03 al Ge06, Ge08, Ge10, Ge12 al Ge18.
UGA-1235	Usos permitidos	Ac, Ag, AHR, GEx, ILg, If, Mn, TA.
	Usos NO permitidos	AHU, Cn, FM, FnM, Gln, IPs, Ps, TCn.
	Criterios	Ac01, Ac03 al Ac12, Ag01 al Ag05, Ag07, Ag10 al Ag12, Ag14 al Ag16, Ag18, Ag19, Ag21 al Ag23, Ga02, If03 al If05, If07, If08, If11 al If16, If20, If21, In01, In03 al In10, Mn01 al Mn19, Ta03, Ta04, Ta06 al Ta11, Ta13 al Ta17, Ta19, Hr01 al Hr05, Hr07 al Hr14, Hr16 al Hr18, Ge01, Ge03 al Ge06, Ge08, Ge10, Ge12 al Ge18.
UGA-1237	Usos permitidos	AC, Ag, AHR, GEx, ILg, If, Mn, TA, TCn.
	Usos NO permitidos	AHU, Cn, FM, FnM, Gln, IPs, Ps.
	Criterios	Ac01, Ac03 al Ac12, Ag01 al Ag05, Ag07, Ag10 al Ag12, Ag14 al Ag16, Ag18, Ag19, Ag21 al Ag23, Ga01, Ga02, Ga04, Ga12, If04, If05, If07, If10 al If16, If20, If21, In02 al In10, Mn01 al Mn19, Tu01 al Tu13, Ta03, Ta04, Ta06 al Ta11, Ta13 al Ta17, Ta19, Hr01 al Hr05, Hr07 al Hr14, Hr16 al Hr19, Ge01, Ge03 al Ge06, Ge08, Ge10, Ge12 al Ge18.

Municipio de Villa Guerrero		
Política Conservación - Restauración		
UGA-0855	Usos permitidos	FM, FnM, GEx, If, Mn, TA.
	Usos NO permitidos	AC, Ag, AHR, AHU, Cn, Gln, ILg, IPs, Ps, TCn.
	Criterios	Fn03 al Fn10, Fo03 al Fo06, Ga03, Ga05 al Ga11, If01 al If09, If11 al If16, If20, If21, Mn01 al Mn19, Ta02 al Ta11, Ta13 al Ta19, Ge01, Ge03 al Ge06, Ge08, Ge10, Ge12 al Ge18.
UGA-0948	Usos permitidos	Ac, Ag, FM, FnM, GEx, If, Mn, TA.
	Usos NO permitidos	AHR, AHU, Cn, Gln, ILg, IPs, Ps, TCn.
	Criterios	Ac01, Ac03 al Ac12, Ag01 al Ag12, Ag14 al Ag16, Ag18 al Ag20, Ag22, Ag23, Fn02 al Fn10, Fo01, Fo03 al Fo06, Ga01, Ga03 al Ga12, If03 al If05, If07, If08, If11 al If16, If20, If21, Mn01 al Mn19, Ta02 al Ta19, Ge01, Ge03 al Ge06, Ge08, Ge10, Ge12 al Ge18.
UGA-1093	Usos permitidos	FM, FnM, GEx, If, Mn, TA.
	Usos NO permitidos	AC, Ag, AHR, AHU, Cn, Gln, ILg, IPs, Ps, TCn.
	Criterios	Fn03 al Fn10, Fo03 al Fo06, Ga03, Ga05 al Ga11, If01 al If09, If11 al If16, If20, If21, Mn01 al Mn19, Ta02 al Ta11, Ta13 al Ta19, Ge01, Ge03 al Ge06, Ge08, Ge10, Ge12 al Ge18.
Política Aprovechamiento sustentable - Restauración		
UGA-0824	Usos permitidos	Ag, FM, FnM, GEx, If, Mn, TA.
	Usos NO permitidos	AC, AHR, AHU, Cn, Gln, ILg, IPs, Ps, TCn.
	Criterios	Ag01 al Ag12, Ag14 al Ag16, Ag18 al Ag20, Ag22, Ag23, Fn02 al Fn10, Fo02 al Fo06, Ga03, Ga05 al Ga11, If01 al If09, If11 al If16, If20, If21, Mn01 al Mn19, Ta02 al Ta19, Ge01, Ge03 al Ge06, Ge08, Ge10, Ge12 al Ge18.
UGA-0948	Usos permitidos	Ac, Ag, FM, FnM, GEx, If, Mn, TA.
	Usos NO permitidos	AHR, AHU, Cn, Gln, ILg, IPs, Ps, TCn.
	Criterios	Ac01, Ac03 al Ac12, Ag01 al Ag12, Ag14 al Ag16, Ag18 al Ag20, Ag22, Ag23, Fn02 al Fn10, Fo01, Fo03 al Fo06, Ga01, Ga03 al Ga12, If03 al If05, If07, If08, If11 al If16, If20, If21, Mn01 al Mn19, Ta02 al Ta19, Ge01, Ge03 al Ge06, Ge08, Ge10, Ge12 al Ge18.
UGA-0968	Usos permitidos	AC, Ag, FM, FnM, GEx, If, Mn, TA.
	Usos NO permitidos	AHR, AHU, Cn, Gln, ILg, IPs, Ps, TCn.
	Criterios	Ac01, Ac03 al Ac12, Ag01 al Ag12, Ag14 al Ag16, Ag18 al Ag20, Ag22, Ag23, Fn02 al Fn10, Fo01, Fo03 al Fo06, Ga01, Ga03 al Ga12, If03 al If05, If07, If08, If11 al If16, If20, If21, Mn01 al Mn19, Ta02 al Ta19, Ge01, Ge03 al Ge06, Ge08, Ge10, Ge12 al Ge18.
UGA-1115	Usos permitidos	AC, Ag, FM, FnM, GEx, If, Mn, TA.
	Usos NO permitidos	AHR, AHU, Cn, Gln, ILg, IPs, Ps, TCn.
	Criterios	Ac01, Ac03 al Ac12, Ag01 al Ag12, Ag14 al Ag16, Ag18 al Ag20, Ag22, Ag23, Fn02 al Fn10, Fo01, Fo03 al Fo06, Ga01, Ga03 al Ga12, If03 al If05, If07, If08, If11 al If16, If20, If21, Mn01 al Mn19, Ta02 al Ta19, Ge01, Ge03 al Ge06, Ge08, Ge10, Ge12 al Ge18.
UGA-1143	Usos permitidos	Ag, FM, FnM, If, Mn, TA.
	Usos NO permitidos	AC, AHR, AHU, Cn, GEx, Gln, ILg, IPs, Ps, TCn.
	Criterios	Ag01 al Ag12, Ag14 al Ag16, Ag18 al Ag23, Fn02 al Fn10, Fo01 al Fo06, If01 al If09, If11 al If16, If20, If21, Mn01 al Mn19, Ta02 al Ta19, Ge01, Ge03 al Ge06, Ge08, Ge10, Ge12 al Ge18.
UGA-1160	Usos permitidos	AC, Ag, FnM, GEx, If, Mn, TA.
	Usos NO permitidos	AHR, AHU, Cn, FM, Gln, ILg, IPs, Ps, TCn.
	Criterios	Ac01, Ac03 al Ac12, Ag01 al Ag12, Ag14 al Ag16, Ag18 al Ag20, Ag22, Ag23, Fn03 al Fn10, Ga01, Ga03 al Ga12, If03 al If05, If07, If08, If11 al If16, If20, If21, Mn01 al Mn19, Ta02 al Ta19, Ge01, Ge03 al Ge06, Ge08, Ge10, Ge12 al Ge18.
Política Aprovechamiento sustentable - Conservación		
UGA-0743	Usos permitidos	AC, Ag, FnM, GEx, If, Mn, Ps, TA.
	Usos NO permitidos	AHR, AHU, Cn, FM, Gln, ILg, IPs, TCn.
	Criterios	Ac01 al Ac09, Ac12, Ag01 al Ag07, Ag09 al Ag12, Ag14 al Ag23, Fn03 al Fn10, Ga01 al Ga12, If03 al If08, If11 al If16, If20, If21, Mn01 al Mn19, Ta02 al Ta11, Ta13 al Ta19, Ge01, Ge03 al Ge06, Ge08, Ge10, Ge12 al Ge18.
UGA-0979	Usos permitidos	AC, Ag, FM, FnM, GEx, If, Mn, TA.
	Usos NO permitidos	AHR, AHU, Cn, Gln, ILg, IPs, Ps, TCn.
	Criterios	Ac01, Ac03 al Ac12, Ag01 al Ag12, Ag14 al Ag16, Ag18 al Ag20, Ag22, Ag23, Fn02 al Fn10, Fo01, Fo03 al Fo06, Ga01, Ga03 al Ga12, If03 al If05, If07, If08, If11 al If16, If20, If21, Mn01 al Mn19, Ta02 al Ta19, Ge01, Ge03 al Ge06, Ge08, Ge10, Ge12 al Ge18.
UGA-1010	Usos permitidos	AC, Ag, FnM, GEx, If, Mn, Ps, TA.
	Usos NO permitidos	AHR, AHU, Cn, FM, Gln, ILg, IPs, TCn.
	Criterios	Ac01 al Ac09, Ac12, Ag01 al Ag07, Ag09 al Ag12, Ag14 al Ag16, Ag18 al Ag20, Ag22, Ag23, Fn03 al Fn10, Ga01, Ga03 al Ga12, If03 al If08, If11 al If16, If20, If21, Mn01 al Mn19, Ta02 al Ta11, Ta13 al Ta19, Ge01, Ge03 al Ge06, Ge08, Ge10, Ge12 al Ge18.
Política Conservación		
UGA-0785	Usos permitidos	FM, FnM, GEx, If, Mn, TA.
	Usos NO permitidos	AC, Ag, AHR, AHU, Cn, Gln, ILg, IPs, Ps, TCn.
	Criterios	Fn03 al Fn10, Fo03 al Fo06, Ga03, Ga05 al Ga11, If01 al If09, If11 al If16, If20, If21, Mn01 al Mn19, Ta02 al Ta11, Ta13 al Ta19, Ge01, Ge03 al Ge06, Ge08, Ge10, Ge12 al Ge18.

Municipio de Villa Guerrero		
UGA-0842	Usos permitidos	FM, FnM, GEx, If, Mn, TA.
	Usos NO permitidos	AC, Ag, AHR, AHU, Cn, Gln, ILg, IPs, Ps, TCn.
	Criterios	Fn03 al Fn10, Fo03 al Fo06, Ga03, Ga05 al Ga11, If01 al If09, If11 al If16, If20, If21, Mn01 al Mn19, Ta02 al Ta11, Ta13 al Ta19, Ge01, Ge03 al Ge06, Ge08, Ge10, Ge12 al Ge18.
UGA-0851	Usos permitidos	FM, FnM, GEx, If, Mn, TA.
	Usos NO permitidos	AC, Ag, AHR, AHU, Cn, Gln, ILg, IPs, Ps, TCn.
	Criterios	Fn03 al Fn10, Fo03 al Fo06, Ga03, Ga05 al Ga11, If01 al If09, If11 al If16, If20, If21, Mn01 al Mn19, Ta02 al Ta11, Ta13 al Ta19, Ge01, Ge03 al Ge06, Ge08, Ge10, Ge12 al Ge18.
UGA-0866	Usos permitidos	FM, FnM, GEx, If, Mn, TA.
	Usos NO permitidos	AC, Ag, AHR, AHU, Cn, Gln, ILg, IPs, Ps, TCn.
	Criterios	Fn03 al Fn10, Fo03 al Fo06, Ga03, Ga05 al Ga11, If01 al If09, If11 al If16, If20, If21, Mn01 al Mn19, Ta02 al Ta11, Ta13 al Ta19, Ge01, Ge03 al Ge06, Ge08, Ge10, Ge12 al Ge18.
UGA-0897	Usos permitidos	FM, FnM, GEx, If, Mn, TA.
	Usos NO permitidos	AC, Ag, AHR, AHU, Cn, Gln, ILg, IPs, Ps, TCn.
	Criterios	Fn03 al Fn10, Fo03 al Fo06, Ga03, Ga05 al Ga11, If01 al If09, If11 al If16, If20, If21, Mn01 al Mn19, Ta02 al Ta11, Ta13 al Ta19, Ge01, Ge03 al Ge06, Ge08, Ge10, Ge12 al Ge18.
UGA-0921	Usos permitidos	FM, FnM, GEx, If, Mn, TA.
	Usos NO permitidos	AC, Ag, AHR, AHU, Cn, Gln, ILg, IPs, Ps, TCn.
	Criterios	Fn03 al Fn10, Fo03 al Fo06, Ga03, Ga05 al Ga11, If01 al If09, If11 al If16, If20, If21, Mn01 al Mn19, Ta02 al Ta11, Ta13 al Ta19, Ge01, Ge03 al Ge06, Ge08, Ge10, Ge12 al Ge18.
UGA-0969	Usos permitidos	FM, FnM, GEx, If, Mn, TA.
	Usos NO permitidos	AC, Ag, AHR, AHU, Cn, Gln, ILg, IPs, Ps, TCn.
	Criterios	Fn03 al Fn10, Fo03 al Fo06, Ga03, Ga05 al Ga11, If01 al If09, If11 al If16, If20, If21, Mn01 al Mn19, Ta02 al Ta11, Ta13 al Ta19, Ge01, Ge03 al Ge06, Ge08, Ge10, Ge12 al Ge18.
UGA-0989	Usos permitidos	FM, FnM, GEx, If, Mn, TA.
	Usos NO permitidos	AC, Ag, AHR, AHU, Cn, Gln, ILg, IPs, Ps, TCn.
	Criterios	Fn03 al Fn10, Fo03 al Fo06, Ga03, Ga05 al Ga11, If01 al If09, If11 al If16, If20, If21, Mn01 al Mn19, Ta02 al Ta11, Ta13 al Ta19, Ge01, Ge03 al Ge06, Ge08, Ge10, Ge12 al Ge18.
UGA-1018	Usos permitidos	FM, FnM, GEx, If, Mn, TA.
	Usos NO permitidos	AC, Ag, AHR, AHU, Cn, Gln, ILg, IPs, Ps, TCn.
	Criterios	Fn03 al Fn10, Fo03 al Fo06, Ga03, Ga05 al Ga11, If01 al If09, If11 al If16, If20, If21, Mn01 al Mn19, Ta02 al Ta11, Ta13 al Ta19, Ge01, Ge03 al Ge06, Ge08, Ge10, Ge12 al Ge18.
UGA-1057	Usos permitidos	FM, FnM, GEx, If, Mn, TA.
	Usos NO permitidos	AC, Ag, AHR, AHU, Cn, Gln, ILg, IPs, Ps, TCn.
	Criterios	Fn03 al Fn10, Fo03 al Fo06, Ga03, Ga05 al Ga11, If01 al If09, If11 al If16, If20, If21, Mn01 al Mn19, Ta02 al Ta11, Ta13 al Ta19, Ge01, Ge03 al Ge06, Ge08, Ge10, Ge12 al Ge18.
UGA-1068	Usos permitidos	FM, FnM, GEx, If, Mn, TA.
	Usos NO permitidos	Ac, Ag, AHR, AHU, Cn, Gln, ILg, IPs, Ps, TCn.
	Criterios	Fn03 al Fn10, Fo03 al Fo06, Ga03, Ga05 al Ga11, If01 al If09, If11 al If16, If20, If21, Mn01 al Mn19, Ta02 al Ta11, Ta13 al Ta19, Ge01, Ge03 al Ge06, Ge08, Ge10, Ge12 al Ge18.
Política Protección		
UGA-0793	Usos permitidos	AC, Mn, Ps, TA.
	Usos NO permitidos	Ag, AHR, AHU, Cn, FM, FnM, GEx, Gln, ILg, IPs, If, TCn.
	Criterios	Ac01 al Ac04, Ac06 al Ac09, Ac12, Mn01 al Mn19, Ta01 al Ta11, Ta13, Ta14, Ta16 al Ta19, Ge01, Ge03 al Ge06, Ge08, Ge10, Ge12 al Ge18.
UGA-0852	Usos permitidos	FnM, Mn, TA.
	Usos NO permitidos	AC, Ag, AHR, AHU, Cn, FM, GEx, Gln, ILg, IPs, If, Ps, TCn.
	Criterios	Fn01, Fn03 al Fn10, Mn01 al Mn19, Ta01 al Ta11, Ta13, Ta14, Ta16 al Ta19, Ge01, Ge03 al Ge06, Ge08, Ge10, Ge12 al Ge18.
UGA-0856	Usos permitidos	FnM, Mn, TA.
	Usos NO permitidos	AC, Ag, AHR, AHU, Cn, FM, GEx, Gln, ILg, IPs, If, Ps, TCn.
	Criterios	Fn01, Fn03 al Fn10, Mn01 al Mn19, Ta01 al Ta11, Ta13, Ta14, Ta16 al Ta19, Ge01, Ge03 al Ge06, Ge08, Ge10, Ge12 al Ge18.
UGA-0858	Usos permitidos	AC, Mn, Ps, TA.
	Usos NO permitidos	Ag, AHR, AHU, Cn, FM, FnM, GEx, Gln, ILg, IPs, If, TCn.
	Criterios	Ac01 al Ac04, Ac06 al Ac09, Ac12, Mn01 al Mn19, Ta01 al Ta11, Ta13, Ta14, Ta16 al Ta19, Ge01, Ge03 al Ge06, Ge08, Ge10, Ge12 al Ge18.
UGA-0863	Usos permitidos	FnM, Mn, TA.
	Usos NO permitidos	Ac, Ag, AHR, AHU, Cn, FM, GEx, Gln, ILg, IPs, If, Ps, TCn.
	Criterios	Fn01, Fn03 al Fn10, Mn01 al Mn19, Ta01 al Ta11, Ta13, Ta14, Ta16 al Ta19, Ge01, Ge03 al Ge06, Ge08, Ge10, Ge12 al Ge18.
UGA-0873	Usos permitidos	FnM, Mn, TA.
	Usos NO permitidos	AC, Ag, AHR, AHU, Cn, FM, GEx, Gln, ILg, IPs, If, Ps, TCn.
	Criterios	Fn01, Fn03 al Fn10, Mn01 al Mn19, Ta01 al Ta11, Ta13, Ta14, Ta16 al Ta19, Ge01, Ge03 al Ge06, Ge08, Ge10, Ge12 al Ge18.

Municipio de Villa Guerrero		
UGA-0878	Usos permitidos	AC, Mn, Ps, TA.
	Usos NO permitidos	Ag, AHR, AHU, Cn, FM, FnM, GEx, Gln, ILg, IPs, If, TCn.
	Criterios	Ac01 al Ac04, Ac06 al Ac09, Ac12, Mn01 al Mn19, Ta01 al Ta11, Ta13, Ta14, Ta16 al Ta19, Ge01, Ge03 al Ge06, Ge08, Ge10, Ge12 al Ge18.
UGA-0891	Usos permitidos	FnM, Mn, TA.
	Usos NO permitidos	AC, Ag, AHR, AHU, Cn, FM, GEx, Gln, ILg, IPs, If, Ps, TCn.
	Criterios	Fn01, Fn03 al Fn10, Mn01 al Mn19, Ta01 al Ta11, Ta13, Ta14, Ta16 al Ta19, Ge01, Ge03 al Ge06, Ge08, Ge10, Ge12 al Ge18.
UGA-0915	Usos permitidos	FnM, Mn, TA.
	Usos NO permitidos	AC, Ag, AHR, AHU, Cn, FM, GEx, Gln, ILg, IPs, If, Ps, TCn.
	Criterios	Fn01, Fn03 al Fn10, Mn01 al Mn19, Ta01 al Ta11, Ta13, Ta14, Ta16 al Ta19, Ge01, Ge03 al Ge06, Ge08, Ge10, Ge12 al Ge18.
UGA-0959	Usos permitidos	AC, Mn, Ps, TA.
	Usos NO permitidos	Ag, AHR, AHU, Cn, FM, FnM, GEx, Gln, ILg, IPs, If, TCn.
	Criterios	Ac01 al Ac04, Ac06 al Ac09, Ac12, Mn01 al Mn19, Ta01 al Ta11, Ta13, Ta14, Ta16 al Ta19, Ge01, Ge03 al Ge06, Ge08, Ge10, Ge12 al Ge18.
UGA-1001	Usos permitidos	AC, Mn, Ps, TA.
	Usos NO permitidos	Ag, AHR, AHU, Cn, FM, FnM, GEx, Gln, ILg, IPs, If, TCn.
	Criterios	Ac01 al Ac04, Ac06 al Ac09, Ac12, Mn01 al Mn19, Ta01 al Ta11, Ta13, Ta14, Ta16 al Ta19, Ge01, Ge03 al Ge06, Ge08, Ge10, Ge12 al Ge18.
UGA-1023	Usos permitidos	FnM, Mn, TA.
	Usos NO permitidos	AC, Ag, AHR, AHU, Cn, FM, GEx, Gln, ILg, IPs, If, Ps, TCn.
	Criterios	Fn01, Fn03 al Fn10, Mn01 al Mn19, Ta01 al Ta11, Ta13, Ta14, Ta16 al Ta19, Ge01, Ge03 al Ge06, Ge08, Ge10, Ge12 al Ge18.
UGA-1069	Usos permitidos	AC, Mn, Ps, TA.
	Usos NO permitidos	Ag, AHR, AHU, Cn, FM, FnM, GEx, Gln, ILg, IPs, If, TCn.
	Criterios	Ac01 al Ac04, Ac06 al Ac09, Ac12, Mn01 al Mn19, Ta01 al Ta11, Ta13, Ta14, Ta16 al Ta19, Ge01, Ge03 al Ge06, Ge08, Ge10, Ge12 al Ge18.
UGA-1156	Usos permitidos	AC, Mn, Ps, TA.
	Usos NO permitidos	Ag, AHR, AHU, Cn, FM, FnM, GEx, Gln, ILg, IPs, If, TCn.
	Criterios	Ac01 al Ac04, Ac06 al Ac09, Ac12, Mn01 al Mn19, Ta01 al Ta11, Ta13, Ta14, Ta16 al Ta19, Ge01, Ge03 al Ge06, Ge08, Ge10, Ge12 al Ge18.

Municipio de Villa Victoria

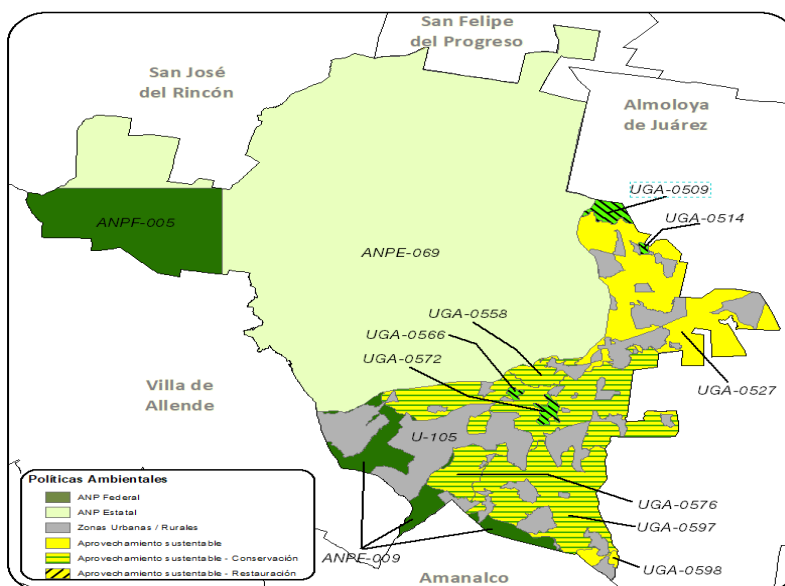

Municipio de Villa Victoria		
Política ANP Estatal		
ANPE-069	Usos permitidos	Usos permitidos conforme al Decreto y Programa de Manejo.
	Usos NO permitidos	Usos no permitidos conforme al Decreto y Programa de Manejo.
	Criterios	Ac02, Ac04, Ac06, Ac07, Ac09, Ac12, Ag02 al Ag05, Ag09 al Ag13, Ag15, Ag16, Ag18, Co01, Co02, Co05 al Co09, Co15, Co16, Co18, Fn01, Fn02, Fn04, Fn05, Fn07, Fn08, Fo01, Fo03, Fo06, Ga01, Ga05 al Ga08, Gi01, Gi02, If01, If02, If04, If05, If07, If08, If11, If12, If15, If16, If20, If21, In01 al In04, In07, In08, Mn01 al Mn19, Pe05, Tu01 al Tu03, Tu05, Tu06, Tu09, Tu11, Tu12, Ta01 al Ta05, Ta09, Ta11, Ta12, Ta14 al Ta18, Hr02, Hr06 al Hr08, Hr10 al Hr12, Hu02, Ge01 al Ge09, Ge11 al Ge20.
Política ANP Federal		
ANPF-005	Usos permitidos	Usos permitidos conforme al Decreto y Programa de Manejo.
	Usos NO permitidos	Usos no permitidos conforme al Decreto y Programa de Manejo.
	Criterios	Ac04, Ac06, Ac07, Ac09, Ac12, Ag15, Fn01, Fn04, Fo01, Fo03, If07, If08, If15, If16, If21, Mn01 al Mn19, Ge01, Ge02, Ge04 al Ge09, Ge11 al Ge14, Ge17 al Ge20.
ANPF-009	Usos permitidos	Usos permitidos conforme al Decreto y Programa de Manejo.
	Usos NO permitidos	Usos no permitidos conforme al Decreto y Programa de Manejo.
	Criterios	Ac04, Ac06, Ac07, Ac09, Ac12, Ag15, Fn01, Fn04, Fo01, Fo03, If07, If08, If15, If16, If21, Mn01 al Mn20, Ge01, Ge02, Ge04 al Ge09, Ge11 al Ge14, Ge17 al Ge20.
ANPF-010	Usos permitidos	Usos permitidos conforme al Decreto y Programa de Manejo.
	Usos NO permitidos	Usos no permitidos conforme al Decreto y Programa de Manejo.
	Criterios	Ac04, Ac06, Ac07, Ac09, Ac12, Ag15, Fn01, Fn04, Fo01, Fo03, If07, If08, If15, If16, If21, Ge01, Ge02, Ge04 al Ge13, Ge17 al Ge20.
Política Zonas Urbanas-Urbanizables		
U-105	Usos permitidos	Usos definidos conforme al Plan Municipal de Desarrollo Urbano.
	Usos NO permitidos	Conforme al Plan Municipal de Desarrollo Urbano.
	Criterios	Ag02, Ag10, Ag12, Ag21, Co04, Co07, Co10, Ga01, Gi01, Gi02, Gi04, If03, If04, If08, If10, If12, If14, If15, If17, If20, If21, In02 al In10, Ip01 al Ip15, Tu01, Tu02, Tu05, Tu06, Tu09, Tu11, Tu12, Ta03 al Ta05, Ta10, Ta11, Ta17, Ta18, Hr01 al Hr04, Hr05, Hr07 al Hr12, Hr14 al Hr19, Ge02, Ge04, Ge05, Ge08, Ge10 al Ge12, Ge14, Ge15.
Política Aprovechamiento sustentable		
UGA-0527	Usos permitidos	AC, Ag, GEx, If, Mn, TA.
	Usos NO permitidos	AHR, AHU, Cn, FM, FnM, Gln, ILg, IPs, Ps, TCn.
	Criterios	Ac01, Ac03 al Ac12, Ag01 al Ag03, Ag05, Ag07, Ag10 al Ag15, Ag17, Ag18, Ag21, Ag23, Ga01, Ga02, Ga04, Ga12, If03 al If05, If07, If08, If11 al If16, If20, If21, Mn01 al Mn19, Ta03, Ta04, Ta06 al Ta11, Ta13 al Ta17, Ta19, Ge01, Ge03 al Ge06, Ge08, Ge10, Ge12 al Ge18.
UGA-0598	Usos permitidos	AC, Ag, GEx, ILg, If, Mn, TA.
	Usos NO permitidos	AHR, AHU, Cn, FM, FnM, Gln, IPs, Ps, TCn.
	Criterios	Ac01, Ac03 al Ac12, Ag01 al Ag05, Ag10 al Ag16, Ag18, Ag19, Ag22, Ag23, Ga01, Ga04, Ga12, If03 al If05, If07, If08, If11 al If16, If20, If21, In01, In03 al In10, Mn01 al Mn19, Ta03, Ta04, Ta06 al Ta11, Ta13 al Ta17, Ta19, Ge01, Ge03 al Ge06, Ge08, Ge10, Ge12 al Ge18.
Política Conservación - Restauración		
UGA-0509	Usos permitidos	Ag, FM, FnM, GEx, If, Mn, TA.
	Usos NO permitidos	AC, AHR, AHU, Cn, Gln, ILg, IPs, Ps, TCn.
	Criterios	Ag01 al Ag12, Ag14 al Ag16, Ag18 al Ag20, Ag22, Ag23, Fn02 al Fn10, Fo02 al Fo06, Ga03, Ga05 al Ga11, If01 al If09, If11 al If16, If20, If21, Mn01 al Mn19, Ta02 al Ta19, Ge01, Ge03 al Ge06, Ge08, Ge10, Ge12 al Ge18.
UGA-0514	Usos permitidos	AC, If, Mn, Ps, TA.
	Usos NO permitidos	Ag, AHR, AHU, Cn, FM, FnM, GEx, Gln, ILg, IPs, TCn.
	Criterios	Ac01 al Ac04, Ac06 al Ac09, Ac12, If01 al If04, If07 al If09, If11 al If16, If20, If21, Mn01 al Mn19, Ta01 al Ta14, Ta16 al Ta19, Ge01, Ge03 al Ge06, Ge08, Ge10, Ge12 al Ge18.
UGA-0566	Usos permitidos	AC, If, Mn, Ps, TA.
	Usos NO permitidos	Ag, AHR, AHU, Cn, FM, FnM, GEx, Gln, ILg, IPs, TCn.
	Criterios	Ac01 al Ac04, Ac06 al Ac09, Ac12, If01 al If04, If07 al If09, If11 al If16, If20, If21, Mn01 al Mn19, Ta01 al Ta14, Ta16 al Ta19, Ge01, Ge03 al Ge06, Ge08, Ge10, Ge12 al Ge18.
UGA-0572	Usos permitidos	AC, If, Mn, Ps, TA.
	Usos NO permitidos	Ag, AHR, AHU, Cn, FM, FnM, GEx, Gln, ILg, IPs, TCn.
	Criterios	Ac01 al Ac04, Ac06 al Ac09, Ac12, If01 al If04, If07 al If09, If11 al If16, If20, If21, Mn01 al Mn19, Ta01 al Ta14, Ta16 al Ta19, Ge01, Ge03 al Ge06, Ge08, Ge10, Ge12 al Ge18.
Política Aprovechamiento sustentable - Conservación		
UGA-0436	Usos permitidos	Ac, Ag, FM, FnM, GEx, If, Mn, TA.
	Usos NO permitidos	AHR, AHU, Cn, Gln, ILg, IPs, Ps, TCn.
	Criterios	Ac01, Ac03 al Ac12, Ag01 al Ag07, Ag09 al Ag12, Ag14 al Ag23, Fn03 al Fn10, Fo01, Fo03 al Fo06, Ga01 al Ga12, If03 al If08, If11 al If16, If20, If21, Mn01 al Mn19, Ta02 al Ta11, Ta13 al Ta19, Ge01, Ge03 al Ge06, Ge08, Ge10, Ge12 al Ge18.
UGA-0558	Usos permitidos	Ag, FM, FnM, GEx, If, Mn, TA.

Municipio de Villa Victoria	
Usos NO permitidos	AC, AHR, AHU, Cn, Gln, ILg, IPs, Ps, TCn.
Criterios	Ag01 al Ag12, Ag14 al Ag16, Ag18 al Ag20, Ag22, Ag23, Fn02 al Fn10, Fo02 al Fo06, Ga03, Ga05 al Ga11, If01 al If09, If11 al If16, If20, If21, Mn01 al Mn19, Ta02 al Ta19, Ge01, Ge03 al Ge06, Ge08, Ge10, Ge12 al Ge18.
UGA-0576 Usos permitidos	AC, Ag, FM, FnM, GEx, If, Mn, TA.
Usos NO permitidos	AHR, AHU, Cn, Gln, ILg, IPs, Ps, TCn.
Criterios	Ac01, Ac03 al Ac12, Ag01 al Ag07, Ag09 al Ag12, Ag14 al Ag23, Fn03 al Fn10, Fo01, Fo03 al Fo06, Ga01 al Ga12, If03 al If08, If11 al If16, If20, If21, Mn01 al Mn19, Ta02 al Ta11, Ta13 al Ta19, Ge01, Ge03 al Ge06, Ge08, Ge10, Ge12 al Ge18.
UGA-0597 Usos permitidos	AC, Ag, FM, FnM, GEx, If, Mn, TA.
Usos NO permitidos	AHR, AHU, Cn, Gln, ILg, IPs, Ps, TCn.
Criterios	Ac01, Ac03 al Ac12, Ag01 al Ag07, Ag09 al Ag12, Ag14 al Ag23, Fn03 al Fn10, Fo01, Fo03 al Fo06, Ga01 al Ga12, If03 al If08, If11 al If16, If20, If21, Mn01 al Mn19, Ta02 al Ta11, Ta13 al Ta19, Ge01, Ge03 al Ge06, Ge08, Ge10, Ge12 al Ge18.

Municipio de Xalatlaco

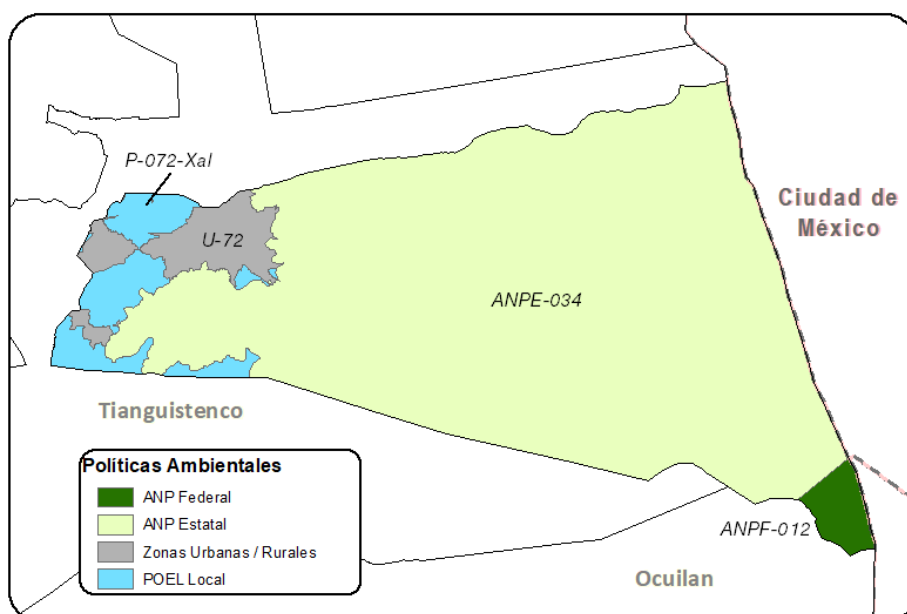

Municipio de Xalatlaco	
Política ANP Estatal	
ANPE-034 Usos permitidos	Usos permitidos conforme al Decreto y Programa de Manejo.
Usos NO permitidos	Usos no permitidos conforme al Decreto y Programa de Manejo.
ANPE-034 Criterios	Ac02, Ac04, Ac06, Ac07, Ac09, Ac12, Ag02 al Ag05, Ag09 al Ag13, Ag15, Ag16, Ag18, Co01, Co02, Co05 al Co09, Co15, Co16, Co18, Fn01, Fn02, Fn04, Fn05, Fn07, Fn08, Fo01, Fo03, Fo06, Ga01, Ga05 al Ga08, Gi01, Gi02, If01, If02, If04, If05, If07, If08, If11, If12, If15, If16, If20, If21, In01 al In04, In07, In08, Mn01 al Mn19, Pe05, Tu01 al Tu03, Tu05, Tu06, Tu09, Tu11, Tu12, Ta01 al Ta05, Ta09, Ta11, Ta12, Ta14 al Ta18, Hr02, Hr06 al Hr08, Hr10 al Hr12, Hu02, Ge01 al Ge09, Ge11 al Ge20.
Política ANP Federal	
ANPF-012 Usos permitidos	Usos permitidos conforme al Decreto y Programa de Manejo.
Usos NO permitidos	Usos no permitidos conforme al Decreto y Programa de Manejo.
Criterios	Fn01, Fo01, Ge01, Ge02, Ge04 al Ge13, Ge17 al Ge20.
Política Zonas Urbanas-Urbanizables	
U-72 Usos permitidos	Usos definidos conforme al Plan Municipal de Desarrollo Urbano.
Usos NO permitidos	Conforme al Plan Municipal de Desarrollo Urbano.
Criterios	Ag02, Ag10, Ag12, Ag21, Co04, Co07, Co10, Gi01, Gi02, Gi04, If03, If04, If08, If10, If12, If14, If15, If17, If20, If21, In02 al In10, Ip01 al Ip15, Tu01, Tu02, Tu05, Tu06, Tu09, Tu11, Tu12, Ta04, Ta05, Ta11, Ta17, Hr01 al Hr05, Hr07 al Hr11, Hr14, Hr15, Hr17, Hr19, Hu01 al Hu04, Hu06, Hu08 al Hu10, Hu12, Hu14 al Hu20, Ge02, Ge04, Ge05, Ge08, Ge10 al Ge12, Ge14, Ge15.
Política POEL Local	

P-072-Xal	Usos permitidos	AC, Ag, AHR, FM, FnM, GEx, Gln, ILg, If.
	Usos NO permitidos	AHU, Cn, IPs, Mn, Ps, TA, TCn.
	Criterios	Ac01 al Ac12, Ag01 al Ag04, Ag06 al Ag14, Ag16, Ag18, Ag19, Ag21, Ag22, Fn01 al Fn08, Fn10, Fo01 al Fo06, Ga01 al Ga12, Gi01 al Gi08, If01, If02, If04, If05, If07, If08, If10, If13 al If16, If18, If20, If21, In01 al In06, Hr08, Hr10, Ge01 al Ge06, Ge12 al Ge15, Ge17, Ge18.

Municipio de Xonacatlán

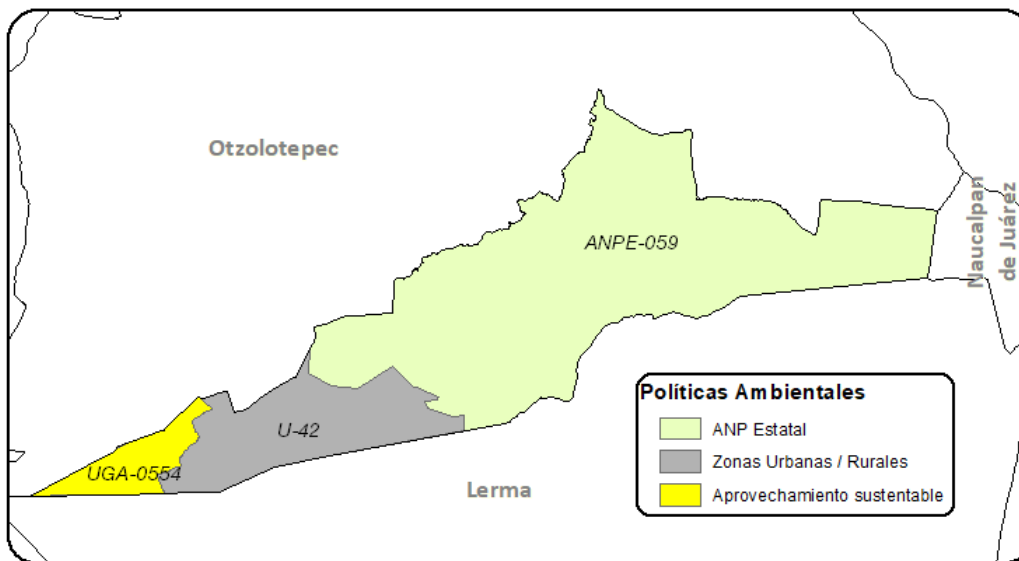

Municipio de Xonacatlán		
Política ANP Estatal		
ANPE-059	Usos permitidos	Usos permitidos conforme al Decreto y Programa de Manejo.
	Usos NO permitidos	Usos no permitidos conforme al Decreto y Programa de Manejo.
	Criterios	Ac02, Ac04, Ac06, Ac07, Ac09, Ac12, Ag02 al Ag05, Ag09 al Ag13, Ag15, Ag16, Ag18, Co01, Co02, Co05 al Co09, Co15, Co16, Co18, Fn01, Fn02, Fn04, Fn05, Fn07, Fn08, Fo01, Fo03, Fo06, Ga01, Ga05 al Ga08, Gi01, Gi02, If01, If02, If04, If05, If07, If08, If11, If12, If15, If16, If20, If21, In01 al In04, In07, In08, Mn01 al Mn19, Pe05, Tu01 al Tu03, Tu05, Tu06, Tu09, Tu11, Tu12, Ta01 al Ta05, Ta09, Ta11, Ta12, Ta14 al Ta18, Hr02, Hr06 al Hr08, Hr10 al Hr12, Hu02, Ge01 al Ge09, Ge11 al Ge20.
Política Aprovechamiento sustentable		
UGA-0554	Usos permitidos	AC, Ag, GEx, ILg, If, Mn, TA.
	Usos NO permitidos	AHR, AHU, Cn, FM, FnM, Gln, IPs, Ps, TCn.
	Criterios	Ac01, Ac03 al Ac12, Ag01 al Ag05, Ag07, Ag10 al Ag16, Ag18, Ag19, Ag22, Ag23, Ga01, Ga04, Ga12, If03 al If05, If07, If08, If11 al If16, If20, If21, In01, In03 al In10, Mn01 al Mn19, Ta03, Ta04, Ta06 al Ta11, Ta13 al Ta17, Ta19, Ge01, Ge03 al Ge06, Ge08, Ge10, Ge12 al Ge18.
Política Zonas Urbanas-Urbanizables		
U-42	Usos permitidos	Usos definidos conforme al Plan Municipal de Desarrollo Urbano.
	Usos NO permitidos	Conforme al Plan Municipal de Desarrollo Urbano.
	Criterios	Ag02, Ag10, Ag12, Ag21, Co04, Co07, Co10, Gi01, Gi02, Gi04, If03, If04, If08, If10, If12, If14, If15, If17, If20, If21, In02 al In10, Ip01 al Ip15, Tu01, Tu02, Tu05, Tu06, Tu09, Tu11, Tu12, Ta04, Ta05, Ta11, Ta17, Hr01 al Hr05, Hr07 al Hr11, Hr14, Hr15, Hr17, Hr19, Hu01 al Hu04, Hu06, Hu08 al Hu10, Hu12, Hu14 al Hu20, Ge02, Ge04, Ge05, Ge08, Ge10 al Ge12, Ge14, Ge15.

Municipio de Zacazonapan

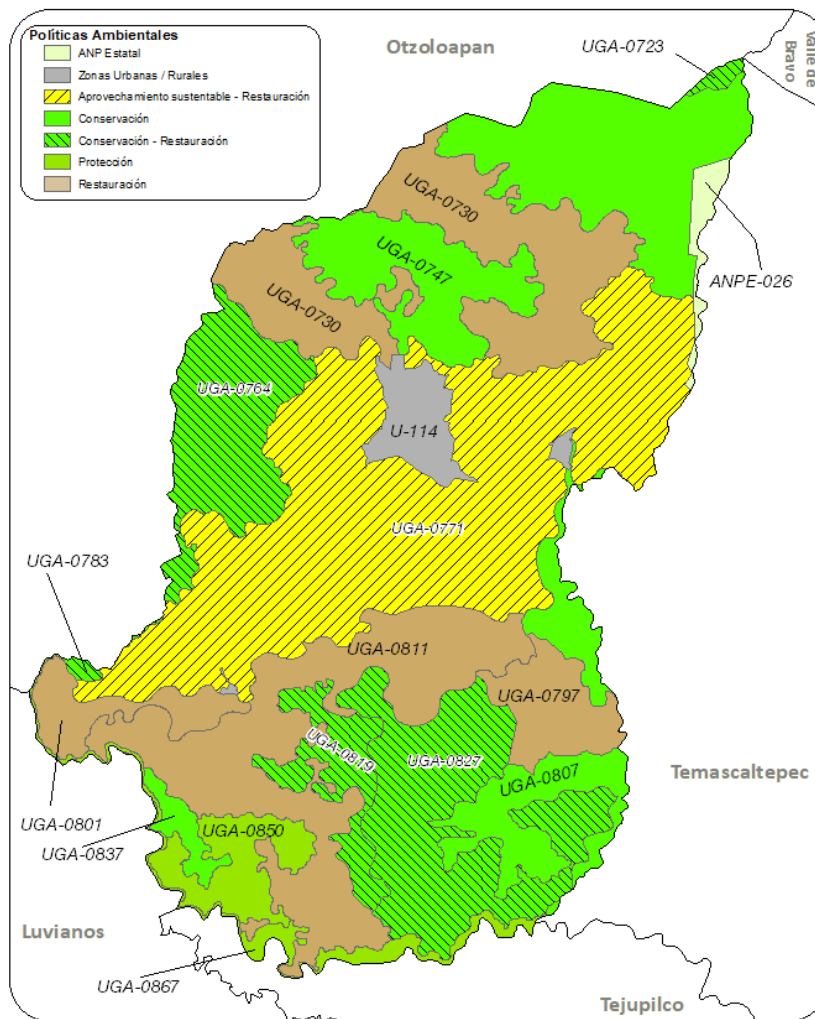

Municipio de Zacazonapan		
Política ANP Estatal		
ANPE-026	Usos permitidos	Usos permitidos conforme al Decreto y Programa de Manejo.
	Usos NO permitidos	Usos no permitidos conforme al Decreto y Programa de Manejo.
	Criterios	Ac02, Ac04, Ac06, Ac07, Ac09, Ac12, Ag02 al Ag05, Ag09 al Ag13, Ag15, Ag16, Ag18, Co01, Co02, Co05 al Co09, Co15, Co16, Co18, Fn01, Fn02, Fn04, Fn05, Fn07, Fn08, Fo01, Fo03, Fo06, Ga01, Ga05 al Ga08, Gi01, Gi02, If01, If02, If04, If05, If07, If08, If11, If12, If15, If16, If20, If21, In01 al In04, In07, In08, Mn01 al Mn19, Pe05, Tu01 al Tu03, Tu05, Tu06, Tu09, Tu11, Tu12, Ta01 al Ta05, Ta09, Ta11, Ta12, Ta14 al Ta18, Hr02, Hr06 al Hr08, Hr10 al Hr12, Hu02, Ge01 al Ge09, Ge11 al Ge20.
Política Zonas Urbanas-Urbanizables		
U-114	Usos permitidos	Usos definidos conforme al Plan Municipal de Desarrollo Urbano.
	Usos NO permitidos	Conforme al Plan Municipal de Desarrollo Urbano.
	Criterios	Ag02, Ag10, Ag12, Ag21, Co04, Co07, Co10, Ga01, Gi01, Gi02, Gi04, If03, If04, If08, If10, If12, If14, If15, If17, If20, If21, In02 al In10, Ip01 al Ip15, Tu01, Tu02, Tu05, Tu06, Tu09, Tu11, Tu12, Ta03 al Ta05, Ta10, Ta11, Ta17, Ta18, Hr01 al Hr04, Hr05, Hr07 al Hr12, Hr14 al Hr19, Ge02, Ge04, Ge05, Ge08, Ge10 al Ge12, Ge14, Ge15.
Política Conservación - Restauración		
UGA-0723	Usos permitidos	Ag, FM, FnM, GEx, If, TA.
	Usos NO permitidos	AC, AHR, AHU, Cn, Gln, ILg, IPs, Mn, Ps, TCn.
	Criterios	Ag01 al Ag12, Ag14 al Ag16, Ag18 al Ag23, Fn02 al Fn10, Fo02 al Fo06, Ga02, Ga03, Ga05 al Ga11, If01 al If09, If11 al If16, If20, If21, Ta02 al Ta19, Ge01, Ge03 al Ge06, Ge08, Ge10, Ge12 al Ge18.

Municipio de Zacazonapan		
UGA-0764	Usos permitidos	Ag, FM, FnM, GEx, If, Mn, TA.
	Usos NO permitidos	AC, AHR, AHU, Cn, Gln, ILg, IPs, Ps, TCn.
	Criterios	Ag01 al Ag12, Ag14 al Ag16, Ag18 al Ag20, Ag22, Ag23, Fn02 al Fn10, Fo02 al Fo06, Ga03, Ga05 al Ga11, If01 al If09, If11 al If16, If20, If21, Mn01 al Mn19, Ta02 al Ta19, Ge01, Ge03 al Ge06, Ge08, Ge10, Ge12 al Ge18.
UGA-0783	Usos permitidos	FM, FnM, GEx, If, Mn, TA.
	Usos NO permitidos	Ac, Ag, AHR, AHU, Cn, Gln, ILg, IPs, Ps, TCn.
	Criterios	Fn03 al Fn10, Fo03 al Fo06, Ga03, Ga05 al Ga11, If01 al If09, If11 al If16, If20, If21, Mn01 al Mn19, Ta02 al Ta11, Ta13 al Ta19, Ge01, Ge03 al Ge06, Ge08, Ge10, Ge12 al Ge18.
UGA-0819	Usos permitidos	FM, FnM, GEx, If, Mn, TA.
	Usos NO permitidos	AC, Ag, AHR, AHU, Cn, Gln, ILg, IPs, Ps, TCn.
	Criterios	Fn03 al Fn10, Fo03 al Fo06, Ga03, Ga05 al Ga11, If01 al If09, If11 al If16, If20, If21, Mn01 al Mn19, Ta02 al Ta11, Ta13 al Ta19, Ge01, Ge03 al Ge06, Ge08, Ge10, Ge12 al Ge18.
UGA-0827	Usos permitidos	Ag, FM, FnM, GEx, If, Mn, TA.
	Usos NO permitidos	AC, AHR, AHU, Cn, Gln, ILg, IPs, Ps, TCn.
	Criterios	Ag01 al Ag12, Ag14 al Ag16, Ag18 al Ag20, Ag22, Ag23, Fn02 al Fn10, Fo02 al Fo06, Ga03, Ga05 al Ga11, If01 al If09, If11 al If16, If20, If21, Mn01 al Mn19, Ta02 al Ta19, Ge01, Ge03 al Ge06, Ge08, Ge10, Ge12 al Ge18.
Política Restauración		
UGA-0742	Usos permitidos	Ag, FnM, If, Mn, TA.
	Usos NO permitidos	AC, AHR, AHU, Cn, FM, GEx, Gln, ILg, IPs, Ps, TCn.
	Criterios	Ag01 al Ag12, Ag14 al Ag16, Ag18 al Ag20, Ag22, Ag23, Fn02 al Fn10, If01 al If09, If11 al If16, If20, If21, Mn01 al Mn19, Ta02 al Ta19, Ge01, Ge03 al Ge06, Ge08, Ge10, Ge12 al Ge18.
UGA-0797	Usos permitidos	Ag, FM, FnM, If, Mn, TA.
	Usos NO permitidos	AC, AHR, AHU, Cn, GEx, Gln, ILg, IPs, Ps, TCn.
	Criterios	Ag01 al Ag12, Ag14 al Ag16, Ag18 al Ag23, Fn02 al Fn10, Fo01 al Fo06, If01 al If09, If11 al If16, If20, If21, Mn01 al Mn19, Ta02 al Ta19, Ge01, Ge03 al Ge06, Ge08, Ge10, Ge12 al Ge18.
UGA-0801	Usos permitidos	Ag, FnM, If, Mn, TA.
	Usos NO permitidos	AC, AHR, AHU, Cn, FM, GEx, Gln, ILg, IPs, Ps, TCn.
	Criterios	Ag01 al Ag12, Ag14 al Ag16, Ag18 al Ag20, Ag22, Ag23, Fn02 al Fn10, If01 al If09, If11 al If16, If20, If21, Mn01 al Mn19, Ta02 al Ta19, Ge01, Ge03 al Ge06, Ge08, Ge10, Ge12 al Ge18.
UGA-0811	Usos permitidos	Ag, FnM, If, Mn, TA.
	Usos NO permitidos	AC, AHR, AHU, Cn, FM, GEx, Gln, ILg, IPs, Ps, TCn.
	Criterios	Ag01 al Ag12, Ag14 al Ag16, Ag18 al Ag20, Ag22, Ag23, Fn02 al Fn10, If01 al If09, If11 al If16, If20, If21, Mn01 al Mn19, Ta02 al Ta19, Ge01, Ge03 al Ge06, Ge08, Ge10, Ge12 al Ge18.
Política Aprovechamiento sustentable - Restauración		
UGA-0771	Usos permitidos	Ag, FnM, If, Mn, TA.
	Usos NO permitidos	AC, AHR, AHU, Cn, FM, GEx, Gln, ILg, IPs, Ps, TCn.
	Criterios	Ag01 al Ag12, Ag14 al Ag16, Ag18 al Ag23, Fn02 al Fn10, If01 al If09, If11 al If16, If20, If21, Mn01 al Mn19, Ta02 al Ta19, Ge01, Ge03 al Ge06, Ge08, Ge10, Ge12 al Ge18.
Política Conservación		
UGA-0730	Usos permitidos	FM, FnM, GEx, If, TA.
	Usos NO permitidos	AC, Ag, AHR, AHU, Cn, Gln, ILg, IPs, Mn, Ps, TCn.
	Criterios	Fn03 al Fn10, Fo03 al Fo06, Ga03, Ga05 al Ga11, If01 al If09, If11 al If16, If20, If21, Ta02 al Ta11, Ta13 al Ta19, Ge01, Ge03 al Ge06, Ge08, Ge10, Ge12 al Ge18.
UGA-0747	Usos permitidos	FM, FnM, GEx, If, Mn, TA.
	Usos NO permitidos	AC, Ag, AHR, AHU, Cn, Gln, ILg, IPs, Ps, TCn.
	Criterios	Fn03 al Fn10, Fo03 al Fo06, Ga03, Ga05 al Ga11, If01 al If09, If11 al If16, If20, If21, Mn01 al Mn19, Ta02 al Ta11, Ta13 al Ta19, Ge01, Ge03 al Ge06, Ge08, Ge10, Ge12 al Ge18.
UGA-0807	Usos permitidos	FM, FnM, GEx, If, Mn, TA.
	Usos NO permitidos	AC, Ag, AHR, AHU, Cn, Gln, ILg, IPs, Ps, TCn.
	Criterios	Fn03 al Fn10, Fo03 al Fo06, Ga03, Ga05 al Ga11, If01 al If09, If11 al If16, If20, If21, Mn01 al Mn19, Ta02 al Ta11, Ta13 al Ta19, Ge01, Ge03 al Ge06, Ge08, Ge10, Ge12 al Ge18.
UGA-0837	Usos permitidos	FM, FnM, GEx, If, Mn, TA.
	Usos NO permitidos	AC, Ag, AHR, AHU, Cn, Gln, ILg, IPs, Ps, TCn.
	Criterios	Fn03 al Fn10, Fo03 al Fo06, Ga03, Ga05 al Ga11, If01 al If09, If11 al If16, If20, If21, Mn01 al Mn19, Ta02 al Ta11, Ta13 al Ta19, Ge01, Ge03 al Ge06, Ge08, Ge10, Ge12 al Ge18.
Política Protección		
UGA-0850	Usos permitidos	FnM, Mn, TA.
	Usos NO permitidos	AC, Ag, AHR, AHU, Cn, FM, GEx, Gln, ILg, IPs, If, Ps, TCn.
	Criterios	Fn01, Fn03 al Fn10, Mn01 al Mn19, Ta01 al Ta11, Ta13, Ta14, Ta16 al Ta19, Ge01, Ge03 al Ge06, Ge08, Ge10, Ge12 al Ge18.

Municipio de Zacazonapan		
UGA-0867	Usos permitidos	AC, Mn, Ps, TA.
	Usos NO permitidos	Ag, AHR, AHU, Cn, FM, FnM, GEx, Gln, ILg, IPs, If, TCn.
	Criterios	Ac01 al Ac04, Ac06 al Ac09, Ac12, Mn01 al Mn19, Ta01 al Ta11, Ta13, Ta14, Ta16 al Ta19, Ge01, Ge03 al Ge06, Ge08, Ge10, Ge12 al Ge18.

Municipio de Zacualpan

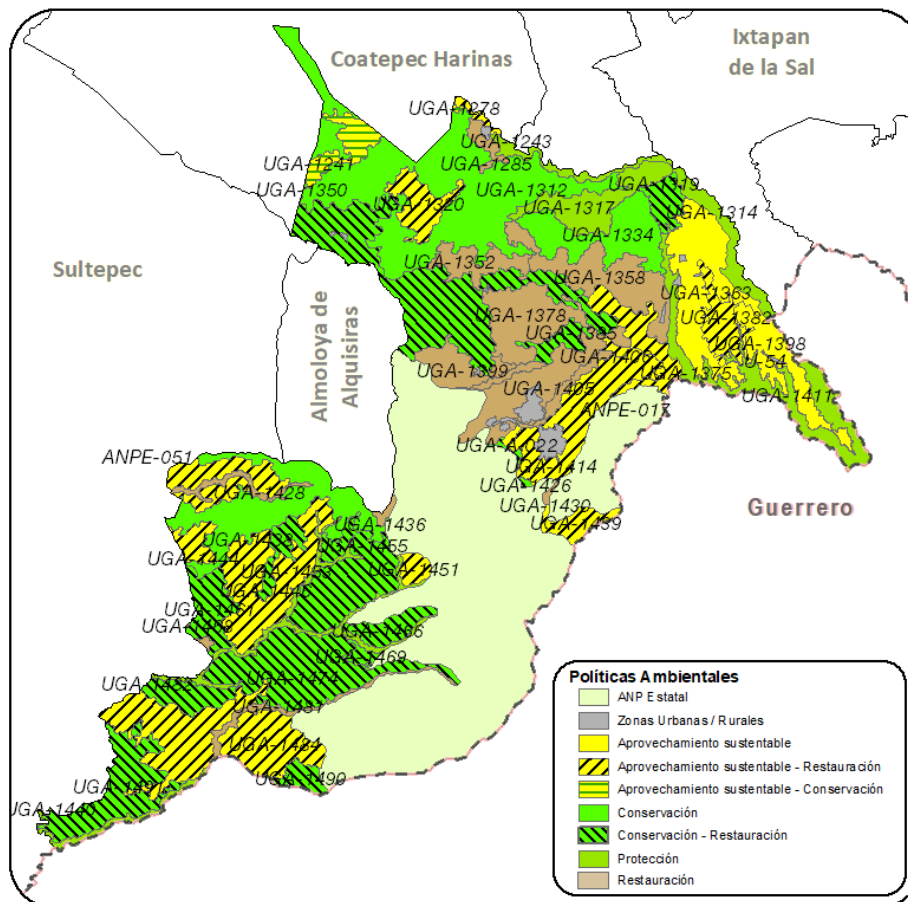

Municipio de Zacualpan		
Política ANP Estatal		
ANPE-017	Usos permitidos	Usos permitidos conforme al Decreto y Programa de Manejo.
	Usos NO permitidos	Usos no permitidos conforme al Decreto y Programa de Manejo.
	Criterios	Ac02, Ac04, Ac06, Ac07, Ac09, Ac12, Ag02 al Ag05, Ag09 al Ag13, Ag15, Ag16, Ag18, Co01, Co02, Co05 al Co09, Co15, Co16, Co18, Fn01, Fn02, Fn04, Fn05, Fn07, Fn08, Fo01, Fo03, Fo06, Ga01, Ga05 al Ga08, Gi01, Gi02, If01, If02, If04, If05, If07, If08, If11, If12, If15, If16, If20, If21, In01 al In04, In07, In08, Mn01 al Mn19, Pe05, Tu01 al Tu03, Tu05, Tu06, Tu09, Tu11, Tu12, Ta01 al Ta05, Ta09, Ta11, Ta12, Ta14 al Ta18, Hr02, Hr06 al Hr08, Hr10 al Hr12, Hu02, Ge01 al Ge09, Ge11 al Ge20.
ANPE-051	Usos permitidos	Usos permitidos conforme al Decreto y Programa de Manejo.
	Usos NO permitidos	Usos no permitidos conforme al Decreto y Programa de Manejo.
	Criterios	Ac02, Ac04, Ac06, Ac07, Ac09, Ac12, Ag02 al Ag05, Ag09 al Ag13, Ag15, Ag16, Ag18, Co01, Co02, Co05 al Co09, Co15, Co16, Co18, Fn01, Fn02, Fn04, Fn05, Fn07, Fn08, Fo01, Fo03, Fo06, Ga01, Ga05 al Ga08, Gi01, Gi02, If01, If02, If04, If05, If07, If08, If11, If12, If15, If16, If20, If21, In01 al In04, In07, In08, Mn01 al Mn19, Pe05, Tu01 al Tu03, Tu05, Tu06, Tu09, Tu11, Tu12, Ta01 al Ta05, Ta09, Ta11, Ta12, Ta14 al Ta18, Hr02, Hr06 al Hr08, Hr10 al Hr12, Hu02, Ge01 al Ge09, Ge11 al Ge20.
Política Zonas Urbanas-Urbanizables		
U-54	Usos permitidos	Usos definidos conforme al Plan Municipal de Desarrollo Urbano.
	Usos NO permitidos	Conforme al Plan Municipal de Desarrollo Urbano.

Municipio de Zacualpan		
Criterios		Ag02, Ag10, Ag12, Ag21, Co04, Co07, Co10, Ga01, Gi01, Gi02, Gi04, If03, If04, If08, If10, If12, If14, If15, If17, If20, If21, In02 al In10, Ip01 al Ip15, Tu01, Tu02, Tu05, Tu06, Tu09, Tu11, Tu12, Ta03 al Ta05, Ta10, Ta11, Ta17, Ta18, Hr01 al Hr04, Hr05, Hr07 al Hr12, Hr14 al Hr19, Ge02, Ge04, Ge05, Ge08, Ge10 al Ge12, Ge14, Ge15.
Política Aprovechamiento sustentable		
UGA-1363	Usos permitidos	AC, Ag, GEx, If, Mn, TA.
	Usos NO permitidos	AHR, AHU, Cn, FM, FnM, Gln, ILg, IPs, Ps, TCn.
	Criterios	Ac01, Ac03 al Ac12, Ag01 al Ag03, Ag05, Ag07, Ag10 al Ag15, Ag18, Ag21, Ag23, Ga01, Ga02, Ga04, Ga12, If03 al If05, If07, If08, If11 al If16, If20, If21, Mn01 al Mn19, Ta03, Ta04, Ta06 al Ta11, Ta13 al Ta17, Ta19, Ge01, Ge03 al Ge06, Ge08, Ge10, Ge12 al Ge18.
UGA-1398	Usos permitidos	AC, Ag, GEx, ILg, If, Mn, TA.
	Usos NO permitidos	AHR, AHU, Cn, FM, FnM, Gln, IPs, Ps, TCn.
	Criterios	Ac01, Ac03 al Ac12, Ag01 al Ag05, Ag10 al Ag16, Ag18, Ag19, Ag22, Ag23, Ga01, Ga04, Ga12, If03 al If05, If07, If08, If11 al If16, If20, If21, In01, In03 al In10, Mn01 al Mn19, Ta03, Ta04, Ta06 al Ta11, Ta13 al Ta17, Ta19, Ge01, Ge03 al Ge06, Ge08, Ge10, Ge12 al Ge18.
Política Conservación - Restauración		
UGA-1319	Usos permitidos	Ag, FM, FnM, GEx, If, Mn, TA.
	Usos NO permitidos	AC, AHR, AHU, Cn, Gln, ILg, IPs, Ps, TCn.
	Criterios	Ag01 al Ag12, Ag14 al Ag16, Ag18 al Ag20, Ag22, Ag23, Fn02 al Fn10, Fo02 al Fo06, Ga03, Ga05 al Ga11, If01 al If09, If11 al If16, If20, If21, Mn01 al Mn19, Ta02 al Ta19, Ge01, Ge03 al Ge06, Ge08, Ge10, Ge12 al Ge18.
UGA-1350	Usos permitidos	Ag, FM, FnM, GEx, If, Mn, TA.
	Usos NO permitidos	AC, AHR, AHU, Cn, Gln, ILg, IPs, Ps, TCn.
	Criterios	Ag01 al Ag12, Ag14 al Ag16, Ag18 al Ag23, Fn02 al Fn10, Fo02 al Fo06, Ga02, Ga03, Ga05 al Ga11, If01 al If09, If11 al If16, If20, If21, Mn01 al Mn19, Ta02 al Ta19, Ge01, Ge03 al Ge06, Ge08, Ge10, Ge12 al Ge18.
UGA-1385	Usos permitidos	FM, FnM, GEx, If, Mn, TA.
	Usos NO permitidos	AC, Ag, AHR, AHU, Cn, Gln, ILg, IPs, Ps, TCn.
	Criterios	Fn03 al Fn10, Fo03 al Fo06, Ga03, Ga05 al Ga11, If01 al If09, If11 al If16, If20, If21, Mn01 al Mn19, Ta02 al Ta11, Ta13 al Ta19, Ge01, Ge03 al Ge06, Ge08, Ge10, Ge12 al Ge18.
UGA-1420	Usos permitidos	Ag, FM, FnM, GEx, If, Mn, TA.
	Usos NO permitidos	AC, AHR, AHU, Cn, Gln, ILg, IPs, Ps, TCn.
	Criterios	Ag01 al Ag12, Ag14 al Ag16, Ag18 al Ag20, Ag22, Ag23, Fn02 al Fn10, Fo02 al Fo06, Ga03, Ga05 al Ga11, If01 al If09, If11 al If16, If20, If21, Mn01 al Mn19, Ta02 al Ta19, Ge01, Ge03 al Ge06, Ge08, Ge10, Ge12 al Ge18.
UGA-1426	Usos permitidos	Ag, FM, FnM, GEx, If, Mn, TA.
	Usos NO permitidos	Ac, AHR, AHU, Cn, Gln, ILg, IPs, Ps, TCn.
	Criterios	Ag01 al Ag12, Ag14 al Ag16, Ag18 al Ag20, Ag22, Ag23, Fn02 al Fn10, Fo02 al Fo06, Ga03, Ga05 al Ga11, If01 al If09, If11 al If16, If20, If21, Mn01 al Mn19, Ta02 al Ta19, Ge01, Ge03 al Ge06, Ge08, Ge10, Ge12 al Ge18.
UGA-1446	Usos permitidos	Ag, FM, FnM, GEx, If, Mn, TA.
	Usos NO permitidos	AC, AHR, AHU, Cn, Gln, ILg, IPs, Ps, TCn.
	Criterios	Ag01 al Ag12, Ag14 al Ag16, Ag18 al Ag20, Ag22, Ag23, Fn02 al Fn10, Fo02 al Fo06, Ga03, Ga05 al Ga11, If01 al If09, If11 al If16, If20, If21, Mn01 al Mn19, Ta02 al Ta19, Ge01, Ge03 al Ge06, Ge08, Ge10, Ge12 al Ge18.
UGA-1455	Usos permitidos	Ag, FM, FnM, GEx, If, Mn, TA.
	Usos NO permitidos	AC, AHR, AHU, Cn, Gln, ILg, IPs, Ps, TCn.
	Criterios	Ag01 al Ag12, Ag14 al Ag16, Ag18 al Ag20, Ag22, Ag23, Fn02 al Fn10, Fo02 al Fo06, Ga03, Ga05 al Ga11, If01 al If09, If11 al If16, If20, If21, Mn01 al Mn19, Ta02 al Ta19, Ge01, Ge03 al Ge06, Ge08, Ge10, Ge12 al Ge18.
UGA-1461	Usos permitidos	Ag, FM, FnM, GEx, If, Mn, TA.
	Usos NO permitidos	AC, AHR, AHU, Cn, Gln, ILg, IPs, Ps, TCn.
	Criterios	Ag01 al Ag12, Ag14 al Ag16, Ag18 al Ag20, Ag22, Ag23, Fn02 al Fn10, Fo02 al Fo06, Ga03, Ga05 al Ga11, If01 al If09, If11 al If16, If20, If21, Mn01 al Mn19, Ta02 al Ta19, Ge01, Ge03 al Ge06, Ge08, Ge10, Ge12 al Ge18.
UGA-1466	Usos permitidos	Ag, FM, FnM, GEx, If, Mn, TA.
	Usos NO permitidos	AC, AHR, AHU, Cn, Gln, ILg, IPs, Ps, TCn.
	Criterios	Ag01 al Ag12, Ag14 al Ag16, Ag18 al Ag20, Ag22, Ag23, Fn02 al Fn10, Fo02 al Fo06, Ga03, Ga05 al Ga11, If01 al If09, If11 al If16, If20, If21, Mn01 al Mn19, Ta02 al Ta19, Ge01, Ge03 al Ge06, Ge08, Ge10, Ge12 al Ge18.
UGA-1469	Usos permitidos	FM, FnM, GEx, If, Mn, TA.
	Usos NO permitidos	AC, Ag, AHR, AHU, Cn, Gln, ILg, IPs, Ps, TCn.
	Criterios	Fn03 al Fn10, Fo03 al Fo06, Ga03, Ga05 al Ga11, If01 al If09, If11 al If16, If20, If21, Mn01 al Mn19, Ta02 al Ta11, Ta13 al Ta19, Ge01, Ge03 al Ge06, Ge08, Ge10, Ge12 al Ge18.
UGA-1474	Usos permitidos	Ag, FM, FnM, GEx, If, Mn, TA.

Municipio de Zacualpan		
	Usos NO permitidos	AC, AHR, AHU, Cn, Gln, ILg, IPs, Ps, TCn.
	Criterios	Ag01 al Ag12, Ag14 al Ag16, Ag18 al Ag20, Ag22, Ag23, Fn02 al Fn10, Fo02 al Fo06, Ga03, Ga05 al Ga11, If01 al If09, If11 al If16, If20, If21, Mn01 al Mn19, Ta02 al Ta19, Ge01, Ge03 al Ge06, Ge08, Ge10, Ge12 al Ge18.
UGA-1490	Usos permitidos	Ag, FM, FnM, GEx, If, Mn, TA.
	Usos NO permitidos	AC, AHR, AHU, Cn, Gln, ILg, IPs, Ps, TCn.
	Criterios	Ag01 al Ag12, Ag14 al Ag16, Ag18 al Ag20, Ag22, Ag23, Fn02 al Fn10, Fo02 al Fo06, Ga03, Ga05 al Ga11, If01 al If09, If11 al If16, If20, If21, Mn01 al Mn19, Ta02 al Ta19, Ge01, Ge03 al Ge06, Ge08, Ge10, Ge12 al Ge18.
UGA-1491	Usos permitidos	Ag, FM, FnM, GEx, If, Mn, TA.
	Usos NO permitidos	AC, AHR, AHU, Cn, Gln, ILg, IPs, Ps, TCn.
	Criterios	Ag01 al Ag12, Ag14 al Ag16, Ag18 al Ag20, Ag22, Ag23, Fn02 al Fn10, Fo02 al Fo06, Ga03, Ga05 al Ga11, If01 al If09, If11 al If16, If20, If21, Mn01 al Mn19, Ta02 al Ta19, Ge01, Ge03 al Ge06, Ge08, Ge10, Ge12 al Ge18.
Política Restauración		
UGA-1285	Usos permitidos	Ag, FM, FnM, If, Mn, TA.
	Usos NO permitidos	AC, AHR, AHU, Cn, GEx, Gln, ILg, IPs, Ps, TCn.
	Criterios	Ag01 al Ag12, Ag14 al Ag16, Ag18 al Ag20, Ag22, Ag23, Fn02 al Fn10, Fo01 al Fo06, If01 al If09, If11 al If16, If20, If21, Mn01 al Mn19, Ta02 al Ta19, Ge01, Ge03 al Ge06, Ge08, Ge10, Ge12 al Ge18.
UGA-1352	Usos permitidos	Ag, FM, FnM, If, Mn, TA.
	Usos NO permitidos	AC, AHR, AHU, Cn, GEx, Gln, ILg, IPs, Ps, TCn.
	Criterios	Ag01 al Ag12, Ag14 al Ag16, Ag18 al Ag20, Ag22, Ag23, Fn02 al Fn10, Fo01 al Fo06, If01 al If09, If11 al If16, If20, If21, Mn01 al Mn19, Ta02 al Ta19, Ge01, Ge03 al Ge06, Ge08, Ge10, Ge12 al Ge18.
UGA-1358	Usos permitidos	Ag, FnM, If, Mn, TA.
	Usos NO permitidos	AC, AHR, AHU, Cn, FM, GEx, Gln, ILg, IPs, Ps, TCn.
	Criterios	Ag01 al Ag12, Ag14 al Ag16, Ag18 al Ag23, Fn02 al Fn10, If01 al If09, If11 al If16, If20, If21, Mn01 al Mn19, Ta02 al Ta19, Ge01, Ge03 al Ge06, Ge08, Ge10, Ge12 al Ge18.
UGA-1378	Usos permitidos	Ag, FM, FnM, If, Mn, TA.
	Usos NO permitidos	AC, AHR, AHU, Cn, GEx, Gln, ILg, IPs, Ps, TCn.
	Criterios	Ag01 al Ag12, Ag14 al Ag16, Ag18 al Ag23, Fn02 al Fn10, Fo01 al Fo06, If01 al If09, If11 al If16, If20, If21, Mn01 al Mn19, Ta02 al Ta19, Ge01, Ge03 al Ge06, Ge08, Ge10, Ge12 al Ge18.
UGA-1399	Usos permitidos	Ag, FM, FnM, If, Mn, TA.
	Usos NO permitidos	AC, AHR, AHU, Cn, GEx, Gln, ILg, IPs, Ps, TCn.
	Criterios	Ag01 al Ag12, Ag14 al Ag16, Ag18 al Ag20, Ag22, Ag23, Fn02 al Fn10, Fo01 al Fo06, If01 al If09, If11 al If16, If20, If21, Mn01 al Mn19, Ta02 al Ta19, Ge01, Ge03 al Ge06, Ge08, Ge10, Ge12 al Ge18.
UGA-1402	Usos permitidos	AC, Mn, Ps, TA.
	Usos NO permitidos	Ag, AHR, AHU, Cn, FM, FnM, GEx, Gln, ILg, IPs, If, TCn.
	Criterios	Ac01 al Ac04, Ac06 al Ac09, Ac12, Mn01 al Mn19, Ta01 al Ta11, Ta13, Ta14, Ta16 al Ta19, Ge01, Ge03 al Ge06, Ge08, Ge10, Ge12 al Ge18.
UGA-1405	Usos permitidos	Ag, FnM, If, Mn, TA.
	Usos NO permitidos	AC, AHR, AHU, Cn, FM, GEx, Gln, ILg, IPs, Ps, TCn.
	Criterios	Ag01 al Ag12, Ag14 al Ag16, Ag18 al Ag23, Fn02 al Fn10, If01 al If09, If11 al If16, If20, If21, Mn01 al Mn19, Ta02 al Ta19, Ge01, Ge03 al Ge06, Ge08, Ge10, Ge12 al Ge18.
UGA-1406	Usos permitidos	AC, Mn, Ps, TA.
	Usos NO permitidos	Ag, AHR, AHU, Cn, FM, FnM, GEx, Gln, ILg, IPs, If, TCn.
	Criterios	Ac01 al Ac04, Ac06 al Ac09, Ac12, Mn01 al Mn19, Ta01 al Ta11, Ta13, Ta14, Ta16 al Ta19, Ge01, Ge03 al Ge06, Ge08, Ge10, Ge12 al Ge18.
UGA-1428	Usos permitidos	AC, Ag, FnM, Mn, Ps, TA.
	Usos NO permitidos	AHR, AHU, Cn, FM, GEx, Gln, ILg, IPs, If, TCn.
	Criterios	Ac01 al Ac04, Ac06 al Ac09, Ac12, Ag01 al Ag12, Ag14 al Ag16, Ag18 al Ag20, Ag22, Ag23, Fn02 al Fn10, Mn01 al Mn19, Ta02 al Ta19, Ge01, Ge03 al Ge06, Ge08, Ge10, Ge12 al Ge18.
UGA-1430	Usos permitidos	Ag, FM, FnM, If, Mn, TA.
	Usos NO permitidos	AC, AHR, AHU, Cn, GEx, Gln, ILg, IPs, Ps, TCn.
	Criterios	Ag01 al Ag12, Ag14 al Ag16, Ag18 al Ag20, Ag22, Ag23, Fn02 al Fn10, Fo01 al Fo06, If01 al If09, If11 al If16, If20, If21, Mn01 al Mn19, Ta02 al Ta19, Ge01, Ge03 al Ge06, Ge08, Ge10, Ge12 al Ge18.
UGA-1436	Usos permitidos	Ag, FM, FnM, If, Mn, TA.
	Usos NO permitidos	AC, AHR, AHU, Cn, GEx, Gln, ILg, IPs, Ps, TCn.
	Criterios	Ag01 al Ag12, Ag14 al Ag16, Ag18 al Ag20, Ag22, Ag23, Fn02 al Fn10, Fo01 al Fo06, If01 al If09, If11 al If16, If20, If21, Mn01 al Mn19, Ta02 al Ta19, Ge01, Ge03 al Ge06, Ge08, Ge10, Ge12 al Ge18.
UGA-1468	Usos permitidos	Ag, FnM, If, Mn, TA.

Municipio de Zacualpan		
	Usos NO permitidos	AC, AHR, AHU, Cn, FM, GEx, Gln, ILg, IPs, Ps, TCn.
	Criterios	Ag01 al Ag12, Ag14 al Ag16, Ag18 al Ag20, Ag22, Ag23, Fn02 al Fn10, If01 al If09, If11 al If16, If20, If21, Mn01 al Mn19, Ta02 al Ta19, Ge01, Ge03 al Ge06, Ge08, Ge10, Ge12 al Ge18.
UGA-1481	Usos permitidos	AC, Mn, Ps, TA.
	Usos NO permitidos	Ag, AHR, AHU, Cn, FM, FnM, GEx, Gln, ILg, IPs, If, TCn.
	Criterios	Ac01 al Ac04, Ac06 al Ac09, Ac12, Mn01 al Mn19, Ta01 al Ta11, Ta13, Ta14, Ta16 al Ta19, Ge01, Ge03 al Ge06, Ge08, Ge10, Ge12 al Ge18.
Política Aprovechamiento sustentable - Restauración		
UGA-1222	Usos permitidos	Ag, FM, FnM, GEx, If, Mn, TA.
	Usos NO permitidos	Ac, AHR, AHU, Cn, Gln, ILg, IPs, Ps, TCn.
	Criterios	Ag01 al Ag12, Ag14 al Ag16, Ag18 al Ag23, Fn02 al Fn10, Fo02 al Fo06, Ga02, Ga03, Ga05 al Ga11, If01 al If09, If11 al If16, If20, If21, Mn01 al Mn19, Ta02 al Ta19, Ge01, Ge03 al Ge06, Ge08, Ge10, Ge12 al Ge18.
UGA-1243	Usos permitidos	AC, Ag, FnM, GEx, If, Mn, Ps, TA.
	Usos NO permitidos	AHR, AHU, Cn, FM, Gln, ILg, IPs, TCn.
	Criterios	Ac01 al Ac09, Ac12, Ag01 al Ag12, Ag14 al Ag16, Ag18 al Ag23, Fn02 al Fn10, Ga02, If03 al If05, If07, If08, If11 al If16, If20, If21, Mn01 al Mn19, Ta02 al Ta19, Ge01, Ge03, al Ge06, Ge08, Ge10, Ge12 al Ge18.
UGA-1320	Usos permitidos	Ag, FM, FnM, If, Mn, TA.
	Usos NO permitidos	AC, AHR, AHU, Cn, GEx, Gln, ILg, IPs, Ps, TCn.
	Criterios	Ag01 al Ag12, Ag14 al Ag16, Ag18 al Ag20, Ag22, Ag23, Fn02 al Fn10, Fo01 al Fo06, If01 al If09, If11 al If16, If20, If21, Mn01 al Mn19, Ta02 al Ta19, Ge01, Ge03 al Ge06, Ge08, Ge10, Ge12 al Ge18.
UGA-1382	Usos permitidos	Ag, FnM, If, Mn, TA.
	Usos NO permitidos	AC, AHR, AHU, Cn, FM, GEx, Gln, ILg, IPs, Ps, TCn.
	Criterios	Ag01 al Ag12, Ag14 al Ag16, Ag18 al Ag20, Ag22, Ag23, Fn02 al Fn10, If01 al If09, If11 al If16, If20, If21, Mn01 al Mn19, Ta02 al Ta19, Ge01, Ge03 al Ge06, Ge08, Ge10, Ge12 al Ge18.
UGA-1389	Usos permitidos	AC, Ag, FnM, GEx, If, Mn, Ps, TA.
	Usos NO permitidos	AHR, AHU, Cn, FM, Gln, ILg, IPs, TCn.
	Criterios	Ac01 al Ac09, Ac12, Ag01 al Ag06, Ag09 al Ag12, Ag14 al Ag16, Ag18 al Ag20, Ag22, Ag23, Fn03, Fn04, Fn06 al Fn10, Ga01, Ga03 al Ga12, If03 al If05, If07, If08, If11 al If16, If20, If21, Mn01 al Mn19, Ta02 al Ta11, Ta13al Ta19, Ge01, Ge03 al Ge06, Ge08, Ge10, Ge12 al Ge18.
UGA-1414	Usos permitidos	Ag, FnM, If, Mn, TA.
	Usos NO permitidos	AC, AHR, AHU, Cn, FM, GEx, Gln, ILg, IPs, Ps, TCn.
	Criterios	Ag01 al Ag06, Ag08 al Ag12, Ag14 al Ag16, Ag18 al Ag20, Ag22, Ag23, Fn02 al Fn04, Fn06 al Fn10, If01 al If09, If11 al If16, If20, If21, Mn01 al Mn19, Ta02 al Ta19, Ge01, Ge03 al Ge06, Ge08, Ge10, Ge12 al Ge18.
UGA-1424	Usos permitidos	Ag, FnM, If, Mn, TA.
	Usos NO permitidos	AC, AHR, AHU, Cn, FM, GEx, Gln, ILg, IPs, Ps, TCn.
	Criterios	Ag01 al Ag12, Ag14 al Ag16, Ag18 al Ag20, Ag22, Ag23, Fn02 al Fn10, If01 al If09, If11 al If16, If20, If21, Mn01 al Mn19, Ta02 al Ta19, Ge01, Ge03 al Ge06, Ge08, Ge10, Ge12 al Ge18.
UGA-1429	Usos permitidos	Ag, FM, FnM, If, Mn, TA.
	Usos NO permitidos	AC, AHR, AHU, Cn, GEx, Gln, ILg, IPs, Ps, TCn.
	Criterios	Ag01 al Ag12, Ag14 al Ag16, Ag18 al Ag20, Ag22, Ag23, Fn02 al Fn10, Fo01 al Fo06, If01 al If09, If11 al If16, If20, If21, Mn01 al Mn19, Ta02 al Ta19, Ge01, Ge03 al Ge06, Ge08, Ge10, Ge12 al Ge18.
UGA-1439	Usos permitidos	Ag, FM, FnM, If, Mn, TA.
	Usos NO permitidos	AC, AHR, AHU, Cn, GEx, Gln, ILg, IPs, Ps, TCn.
	Criterios	Ag01 al Ag06, Ag08 al Ag12, Ag14 al Ag16, Ag18 al Ag20, Ag22, Ag23, Fn02 al Fn04, Fn06 al Fn10, Fo01 al Fo06, If01 al If09, If11 al If16, If20, If21, Mn01 al Mn19, Ta02 al Ta19, Ge01, Ge03, Ge04 al Ge06, Ge08, Ge10, Ge12 al Ge18.
UGA-1444	Usos permitidos	Ag, FM, FnM, GEx, If, Mn, TA.
	Usos NO permitidos	AC, AHR, AHU, Cn, Gln, ILg, IPs, Ps, TCn.
	Criterios	Ag01 al Ag12, Ag14 al Ag16, Ag18 al Ag20, Ag22, Ag23, Fn02 al Fn10, Fo02 al Fo06, Ga03, Ga05 al Ga11, If01 al If09, If11 al If16, If20, If21, Mn01 al Mn19, Ta02 al Ta19, Ge01, Ge03 al Ge06, Ge08, Ge10, Ge12 al Ge18.
UGA-1451	Usos permitidos	AC, Ag, FM, FnM, GEx, If, Mn, TA.
	Usos NO permitidos	AHR, AHU, Cn, Gln, ILg, IPs, Ps, TCn.
	Criterios	Ac01, Ac03 al Ac12, Ag01 al Ag12, Ag14 al Ag20, Ag22, Ag23, Fn02 al Fn10, Fo01, Fo03 al Fo06, Ga01, Ga03 al Ga12, If03 al If05, If07, If08, If11 al If16, If20, If21, Mn01 al Mn19, Ta02 al Ta19, Ge01, Ge03 al Ge06, Ge08, Ge10, Ge12 al Ge18.
UGA-1453	Usos permitidos	Ag, FnM, If, Mn, TA.
	Usos NO permitidos	AC, AHR, AHU, Cn, FM, GEx, Gln, ILg, IPs, Ps, TCn.
	Criterios	Ag01 al Ag12, Ag14 al Ag16, Ag18 al Ag20, Ag22, Ag23, Fn02 al Fn10, If01 al If09, If11 al If16, If20, If21, Mn01 al Mn19, Ta02 al Ta19, Ge01, Ge03 al Ge06, Ge08, Ge10, Ge12 al Ge18.

Municipio de Zacualpan		
UGA-1482	Usos permitidos	Ag, FnM, If, Mn, TA.
	Usos NO permitidos	AC, AHR, AHU, Cn, FM, GEx, Gln, ILg, IPs, Ps, TCn.
	Criterios	Ag01 al Ag12, Ag14 al Ag16, Ag18 al Ag23, Fn02 al Fn10, If01 al If09, If11 al If16, If20, If21, Mn01 al Mn19, Ta02 al Ta19, Ge01, Ge03 al Ge06, Ge08, Ge10, Ge12 al Ge18.
UGA-1484	Usos permitidos	Ag, FM, FnM, If, Mn, TA.
	Usos NO permitidos	AC, AHR, AHU, Cn, GEx, Gln, ILg, IPs, Ps, TCn.
	Criterios	Ag01 al Ag12, Ag14 al Ag16, Ag18 al Ag23, Fn02 al Fn10, Fo01 al Fo06, If01 al If09, If11 al If16, If20, If21, Mn01 al Mn19, Ta02 al Ta19, Ge01, Ge03 al Ge06, Ge08, Ge10, Ge12 al Ge18.
UGA-A-022	Usos permitidos	Ag, FnM, If, Mn, TA.
	Usos NO permitidos	AC, AHR, AHU, Cn, FM, GEx, Gln, ILg, IPs, Ps, TCn.
	Criterios	Ag01 al Ag06, Ag08 al Ag12, Ag14 al Ag16, Ag18 al Ag20, Ag22, Ag23, Fn02 al Fn04, Fn06 al Fn10, If01 al If09, If11 al If16, If20, If21, Mn01 al Mn19, Ta02 al Ta19, Ge01, Ge03 al Ge06, Ge08, Ge10, Ge12 al Ge18.
Política Aprovechamiento sustentable – Conservación		
UGA-1278	Usos permitidos	Ag, FM, FnM, If, Mn, TA.
	Usos NO permitidos	AC, AHR, AHU, Cn, GEx, Gln, ILg, IPs, Ps, TCn.
	Criterios	Ag01 al Ag12, Ag14 al Ag16, Ag18 al Ag23, Fn02 al Fn10, Fo01 al Fo06, If01 al If09, If11 al If16, If20, If21, Mn01 al Mn19, Ta02 al Ta19, Ge01, Ge03 al Ge06, Ge08, Ge10, Ge12 al Ge18.
Política Conservación		
UGA-1241	Usos permitidos	FM, FnM, GEx, If, Mn, TA.
	Usos NO permitidos	AC, Ag, AHR, AHU, Cn, Gln, ILg, IPs, Ps, TCn.
	Criterios	Fn03 al Fn10, Fo03 al Fo06, Ga02, Ga03, Ga05 al Ga11, If01 al If09, If11 al If16, If20, If21, Mn01 al Mn19, Ta02 al Ta11, Ta13 al Ta19, Ge01, Ge03 al Ge06, Ge08, Ge10, Ge12 al Ge18.
UGA-1312	Usos permitidos	FM, FnM, GEx, If, Mn, TA.
	Usos NO permitidos	AC, Ag, AHR, AHU, Cn, Gln, ILg, IPs, Ps, TCn.
	Criterios	Fn03 al Fn10, Fo03 al Fo06, Ga03, Ga05 al Ga11, If01 al If09, If11 al If16, If20, If21, Mn01 al Mn19, Ta02 al Ta11, Ta13 al Ta19, Ge01, Ge03 al Ge06, Ge08, Ge10, Ge12 al Ge18.
UGA-1334	Usos permitidos	FM, FnM, GEx, If, Mn, TA.
	Usos NO permitidos	AC, Ag, AHR, AHU, Cn, Gln, ILg, IPs, Ps, TCn.
	Criterios	Fn03 al Fn10, Fo03 al Fo06, Ga03, Ga05 al Ga11, If01 al If09, If11 al If16, If20, If21, Mn01 al Mn19, Ta02 al Ta11, Ta13 al Ta19, Ge01, Ge03 al Ge06, Ge08, Ge10, Ge12 al Ge18.
UGA-1438	Usos permitidos	FM, FnM, GEx, If, Mn, TA.
	Usos NO permitidos	AC, Ag, AHR, AHU, Cn, Gln, ILg, IPs, Ps, TCn.
	Criterios	Fn03 al Fn10, Fo03 al Fo06, Ga03, Ga05 al Ga11, If01 al If09, If11 al If16, If20, If21, Mn01 al Mn19, Ta02 al Ta11, Ta13 al Ta19, Ge01, Ge03 al Ge06, Ge08, Ge10, Ge12 al Ge18.
Política Protección		
UGA-1314	Usos permitidos	AC, Mn, Ps, TA.
	Usos NO permitidos	Ag, AHR, AHU, Cn, FM, FnM, GEx, Gln, ILg, IPs, If, TCn.
	Criterios	Ac01 al Ac04, Ac06 al Ac09, Ac12, Mn01 al Mn19, Ta01 al Ta11, Ta13, Ta14, Ta16 al Ta19, Ge01, Ge03 al Ge06, Ge08, Ge10, Ge12 al Ge18.
UGA-1317	Usos permitidos	Mn, TA.
	Usos NO permitidos	AC, Ag, AHR, AHU, Cn, FM, FnM, GEx, Gln, ILg, IPs, If, Ps, TCn.
	Criterios	Mn01 al Mn19, Ta01 al Ta11, Ta13, Ta14, Ta16 al Ta19, Ge01, Ge03 al Ge06, Ge08, Ge10, Ge12 al Ge18.
UGA-1375	Usos permitidos	AC, Mn, Ps, TA.
	Usos NO permitidos	Ag, AHR, AHU, Cn, FM, FnM, GEx, Gln, ILg, IPs, If, TCn.
	Criterios	Ac01 al Ac04, Ac06 al Ac09, Ac12, Mn01 al Mn19, Ta01 al Ta11, Ta13, Ta14, Ta16 al Ta19, Ge01, Ge03 al Ge06, Ge08, Ge10, Ge12 al Ge18.
UGA-1411	Usos permitidos	AC, Mn, Ps, TA.
	Usos NO permitidos	Ag, AHR, AHU, Cn, FM, FnM, GEx, Gln, ILg, IPs, If, TCn.
	Criterios	Ac01 al Ac04, Ac06 al Ac09, Ac12, Mn01 al Mn19, Ta01 al Ta11, Ta13, Ta14, Ta16 al Ta19, Ge01, Ge03 al Ge06, Ge08, Ge10, Ge12 al Ge18.
UGA-1440	Usos permitidos	AC, Mn, Ps, TA.
	Usos NO permitidos	Ag, AHR, AHU, Cn, FM, FnM, GEx, Gln, ILg, IPs, If, TCn.
	Criterios	Ac01 al Ac04, Ac06 al Ac09, Ac12, Mn01 al Mn19, Ta01 al Ta11, Ta13, Ta14, Ta16 al Ta19, Ge01, Ge03 al Ge06, Ge08, Ge10, Ge12 al Ge18.

Municipio de Zinacantepec

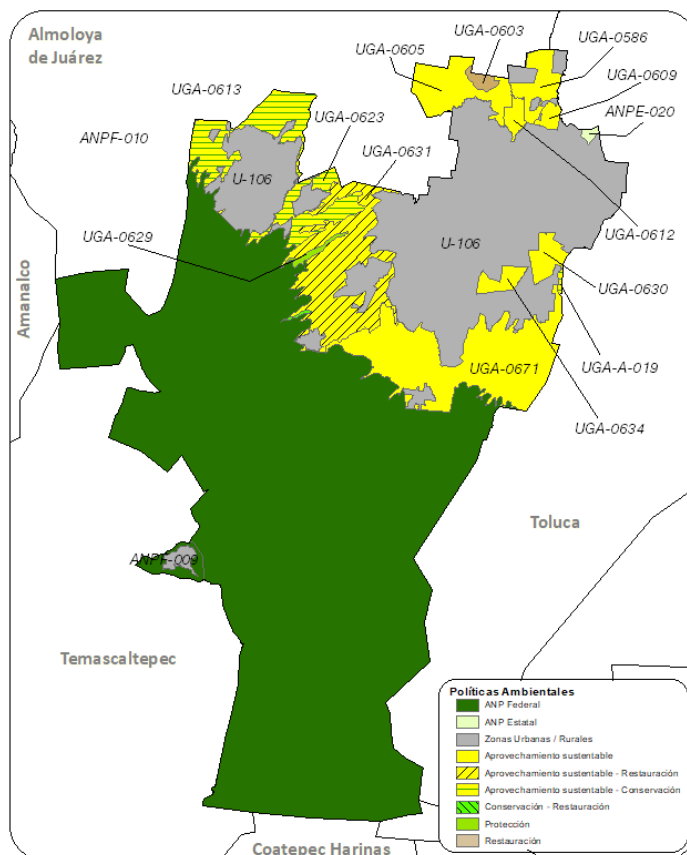

Municipio de Zinacantepec		
Política ANP Estatal		
ANPE-020	Usos permitidos	Usos permitidos conforme al Decreto y Programa de Manejo.
	Usos NO permitidos	Usos no permitidos conforme al Decreto y Programa de Manejo.
	Criterios	Ac02, Ac04, Ac06, Ac07, Ac09, Ac12, Ag02 al Ag05, Ag09 al Ag13, Ag15, Ag16, Ag18, Co01, Co02, Co05 al Co09, Co15, Co16, Co18, Fn01, Fn02, Fn04, Fn05, Fn07, Fn08, Fo01, Fo03, Fo06, Ga01, Ga05 al Ga08, Gi01, Gi02, If01, If02, If04, If05, If07, If08, If11, If12, If15, If16, If20, If21, In01 al In04, In07, In08, Mn01 al Mn19, Pe05, Tu01 al Tu03, Tu05, Tu06, Tu09, Tu11, Tu12, Ta01 al Ta05, Ta09, Ta11, Ta12, Ta14 al Ta18, Hr02, Hr06 al Hr08, Hr10 al Hr12, Hu02, Ge01 al Ge09, Ge11 al Ge20.
Política ANP Federal		
ANPF-009	Usos permitidos	Usos permitidos conforme al Decreto y Programa de Manejo.
	Usos NO permitidos	Usos no permitidos conforme al Decreto y Programa de Manejo.
	Criterios	Ac04, Ac06, Ac07, Ac09, Ac12, Ag15, Fn01, Fn04, Fo01, Fo03, If07, If08, If15, If16, If21, Mn01 al Mn20, Ge01, Ge02, Ge04 al Ge09, Ge11 al Ge14, Ge17 al Ge20.
ANPF-010	Usos permitidos	Usos permitidos conforme al Decreto y Programa de Manejo.
	Usos NO permitidos	Usos no permitidos conforme al Decreto y Programa de Manejo.
	Criterios	Ac04, Ac06, Ac07, Ac09, Ac12, Ag15, Fn01, Fn04, Fo01, Fo03, If07, If08, If15, If16, If21, Ge01, Ge02, Ge04 al Ge13, Ge17 al Ge20.
Política Zonas Urbanas-Urbanizables		
U-106	Usos permitidos	Usos definidos conforme al Plan Municipal de Desarrollo Urbano.
	Usos NO permitidos	Conforme al Plan Municipal de Desarrollo Urbano.
	Criterios	Ag02, Ag10, Ag12, Ag21, Co04, Co07, Co10, Gi01, Gi02, Gi04, If03, If04, If08, If10, If12, If14, If15, If17, If20, If21, In02 al In10, Ip01 al Ip15, Tu01, Tu02, Tu05, Tu06, Tu09, Tu11, Tu12, Ta04, Ta05, Ta11, Ta17, Hr01 al Hr05, Hr07 al Hr11, Hr14, Hr15, Hr17, Hr19, Hu01 al Hu04, Hu06, Hu08 al Hu10, Hu12, Hu14 al Hu20, Ge02, Ge04, Ge05, Ge08, Ge10 al Ge12, Ge14, Ge15.
Política Aprovechamiento sustentable		
UGA-0586	Usos permitidos	AC, Ag, GEx, ILg, If, Mn, TA.
	Usos NO permitidos	AHR, AHU, Cn, FM, FnM, Gln, IPs, Ps, TCn.

Municipio de Zinacantepec		
	Criterios	Ac01, Ac03 al Ac12, Ag01 al Ag05, Ag07, Ag10 al Ag19, Ag21 al Ag23, Ga01, Ga02, Ga04, Ga12, If03 al If05, If07, If08, If11 al If16, If20, If21, In01, In03 al In10, Mn01 al Mn19, Ta03, Ta04, Ta06 al Ta11, Ta13 al Ta17, Ta19, Ge01, Ge03 al Ge06, Ge08, Ge10, Ge12 al Ge18.
UGA-0605	Usos permitidos	AC, Ag, GEX, ILg, If, Mn, TA.
	Usos NO permitidos	AHR, AHU, Cn, FM, FnM, Gln, IPs, Ps, TCn.
	Criterios	Ac01, Ac03 al Ac12, Ag01 al Ag05, Ag07, Ag10 al Ag16, Ag18, Ag19, Ag21 al Ag23, Ga01, Ga02, Ga04, Ga12, If03 al If05, If07, If08, If11 al If16, If20, If21, In01, In03 al In10, Mn01 al Mn19, Ta03, Ta04, Ta06 al Ta11, Ta13 al Ta17, Ta19, Ge01, Ge03 al Ge06, Ge08, Ge10, Ge12 al Ge18.
UGA-0609	Usos permitidos	AC, Ag, GEX, ILg, If, Mn, TA.
	Usos NO permitidos	AHR, AHU, Cn, FM, FnM, Gln, IPs, Ps, TCn.
	Criterios	Ac01, Ac03 al Ac12, Ag01 al Ag05, Ag07, Ag10 al Ag16, Ag18, Ag19, Ag22, Ag23, Ga01, Ga04, Ga12, If03 al If05, If07, If08, If11 al If16, If20, If21, In01, In03 al In10, Mn01 al Mn19, Ta03, Ta04, Ta06 al Ta11, Ta13 al Ta17, Ta19, Ge01, Ge03 al Ge06, Ge08, Ge10, Ge12 al Ge18.
UGA-0612	Usos permitidos	AC, AHR, AHU, GEX, ILg, If, Mn, TA, TCn.
	Usos NO permitidos	Ag, Cn, FM, FnM, Gln, IPs, Ps.
	Criterios	Ac01, Ac03 al Ac12, Ga01, Ga04, Ga12, If04, If05, If07, If10 al If16, If20, If21, In02 al In10, Mn01 al Mn19, Tu01 al Tu13, Ta03, Ta04, Ta06 al Ta11, Ta13 al Ta17, Ta19, Hr02 al Hr05, Hr07 al Hr10, Hr13, Hr16 al Hr19, Hu01, Hu03, Hu04, Hu07 al Hu20, Ge01, Ge03 al Ge06, Ge08, Ge10, Ge12 al Ge18.
UGA-0630	Usos permitidos	AC, Ag, GEX, ILg, If, Mn, TA.
	Usos NO permitidos	AHR, AHU, Cn, FM, FnM, Gln, IPs, Ps, TCn.
	Criterios	Ac01, Ac03 al Ac12, Ag01 al Ag05, Ag07, Ag10 al Ag16, Ag18, Ag19, Ag21 al Ag23, Ga01, Ga02, Ga04, Ga12, If03 al If05, If07, If08, If11 al If16, If20, If21, In01, In03 al In10, Mn01 al Mn19, Ta03, Ta04, Ta06 al Ta11, Ta13 al Ta17, Ta19, Ge01, Ge03 al Ge06, Ge08, Ge10, Ge12 al Ge18.
UGA-0634	Usos permitidos	AC, Ag, AHR, AHU, GEX, Gln, ILg, IPs, If.
	Usos NO permitidos	Cn, FM, FnM, Mn, Ps, TA, TCn.
	Criterios	Ac08, Ac11, Ac12, Ag01 al Ag04, Ag14, Ag16, Ag18, Ag19, Ag21, Ag22, Ga01 al Ga12, Gi01 al Gi08, If07, If08, If10, If13 al If18, If20, If21, In01 al In10, Ip01 al Ip15, Hr01 al Hr19, Hu01 al Hu20, Ge01 al Ge06, Ge08, Ge10 al Ge15, Ge17, Ge18.
UGA-0671	Usos permitidos	AC, Ag, FnM, GEX, If, Mn, Ps, TA.
	Usos NO permitidos	AHR, AHU, Cn, FM, Gln, ILg, IPs, TCn.
	Criterios	Ac01 al Ac09, Ac12, Ag01 al Ag07, Ag09 al Ag12, Ag14 al Ag23, Fn03 al Fn10, Ga01 al Ga12, If03 al If08, If11 al If16, If20, If21, Mn01 al Mn19, Ta02 al Ta11, Ta13 al Ta19, Ge01, Ge03 al Ge06, Ge08, Ge10, Ge12 al Ge18.
Política Restauración		
UGA-0603	Usos permitidos	Ag, FM, FnM, If, Mn, TA.
	Usos NO permitidos	AC, AHR, AHU, Cn, GEX, Gln, ILg, IPs, Ps, TCn.
	Criterios	Ag01 al Ag12, Ag14 al Ag16, Ag18 al Ag20, Ag22, Ag23, Fn02 al Fn10, Fo01 al Fo06, If01 al If09, If11 al If16, If20, If21, Mn01 al Mn19, Ta02 al Ta19, Ge01, Ge03 al Ge06, Ge08, Ge10, Ge12 al Ge18.
Política Aprovechamiento sustentable - Restauración		
UGA-0631	Usos permitidos	AC, Ag, FM, FnM, GEX, If, Mn, TA.
	Usos NO permitidos	AHR, AHU, Cn, Gln, ILg, IPs, Ps, TCn.
	Criterios	Ac01, Ac03 al Ac12, Ag01 al Ag12, Ag14 al Ag16, Ag18 al Ag20, Ag22, Ag23, Fn02 al Fn04, Fn06 al Fn10, Fo01, Fo03 al Fo06, Ga01, Ga03 al Ga12, If03 al If05, If07, If08, If11 al If16, If20, If21, Mn01 al Mn19, Ta02 al Ta19, Ge01, Ge03 al Ge06, Ge08, Ge10, Ge12 al Ge18.
Política Aprovechamiento sustentable - Conservación		
UGA-0613	Usos permitidos	AC, Ag, FM, FnM, GEX, If, Mn, TA.
	Usos NO permitidos	AHR, AHU, Cn, Gln, ILg, IPs, Ps, TCn.
	Criterios	Ac01, Ac03 al Ac12, Ag01 al Ag12, Ag14 al Ag16, Ag18 al Ag20, Ag22, Ag23, Fn02 al Fn04, Fn06 al Fn10, Fo01, Fo03 al Fo06, Ga01, Ga03 al Ga12, If03 al If05, If07, If08, If11 al If16, If20, If21, Mn01 al Mn19, Ta02 al Ta19, Ge01, Ge03 al Ge06, Ge08, Ge10, Ge12 al Ge18.
UGA-0623	Usos permitidos	AC, Ag, FM, FnM, GEX, If, Mn, TA.
	Usos NO permitidos	AHR, AHU, Cn, Gln, ILg, IPs, Ps, TCn.
	Criterios	Ac01, Ac03 al Ac12, Ag01 al Ag12, Ag14 al Ag16, Ag18 al Ag20, Ag22, Ag23, Fn02 al Fn04, Fn06 al Fn10, Fo01, Fo03 al Fo06, Ga01, Ga03 al Ga12, If03 al If05, If07, If08, If11 al If16, If20, If21, Mn01 al Mn19, Ta02 al Ta19, Ge01, Ge03 al Ge06, Ge08, Ge10, Ge12 al Ge18.
UGA-A-019	Usos permitidos	AC, Ag, GEX, ILg, If, Mn, TA.
	Usos NO permitidos	AHR, AHU, Cn, FM, FnM, Gln, IPs, Ps, TCn.
	Criterios	Ac01, Ac03 al Ac12, Ag01 al Ag05, Ag07, Ag10 al Ag16, Ag18, Ag19, Ag21 al Ag23, Ga01, Ga02, Ga04, Ga12, If03 al If05, If07, If08, If11 al If16, If20, If21, In01, In03 al In10, Mn01 al Mn19, Ta03, Ta04, Ta06 al Ta11, Ta13 al Ta17, Ta19, Ge01, Ge03 al Ge06, Ge08, Ge10, Ge12 al Ge18.
Conservación		
UGA-0643	Usos permitidos	FnM, Mn, TA.
	Usos NO permitidos	Ac, Ag, AHR, AHU, Cn, FM, GEX, Gln, ILg, IPs, If, Ps, TCn.

Municipio de Zinacantepec		
Criterios	Fn03 al Fn10, Mn01 al Mn19, Ta02 al Ta11, Ta13 al Ta19, Ge01, Ge03 al Ge06, Ge08, Ge10, Ge12 al Ge18.	
Política Protección		
UGA-0629	Usos permitidos	Mn.
	Usos NO permitidos	AC, Ag, AHR, AHU, Cn, FM, FnM, GEx, Gln, ILg, IPs, If, Ps, TA, TCn.
	Criterios	Mn01 al Mn19, Ge01, Ge03 al Ge06, Ge08, Ge10, Ge12 al Ge18.

Municipio de Zumpahuacán

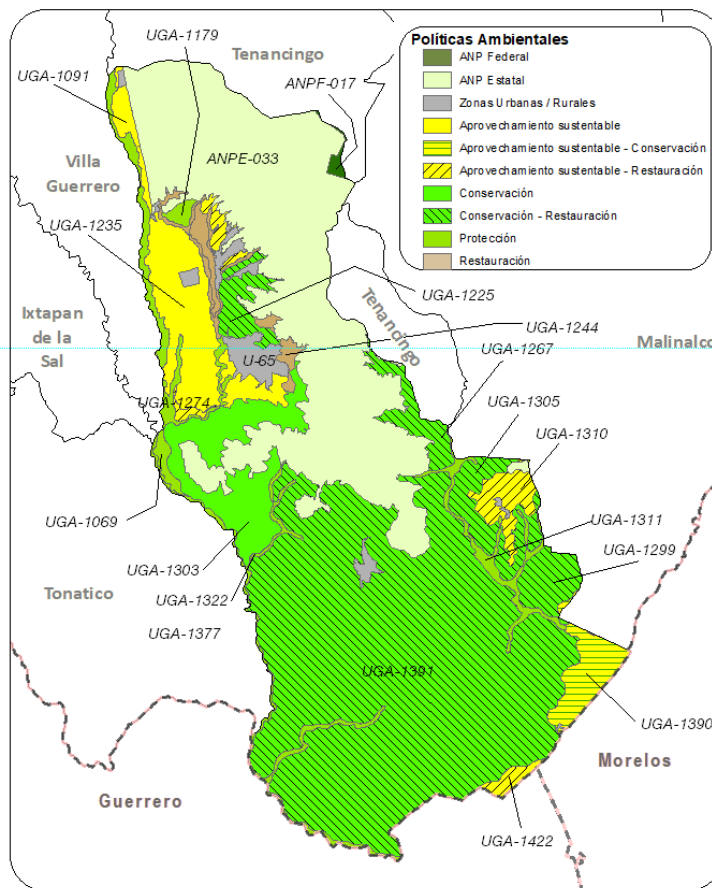

Municipio de Zumpahuacán		
Política ANP Estatal		
ANPE-033	Usos permitidos	Usos permitidos conforme al Decreto y Programa de Manejo.
	Usos NO permitidos	Usos no permitidos conforme al Decreto y Programa de Manejo.
	Criterios	Ac02, Ac04, Ac06, Ac07, Ac09, Ac12, Ag02 al Ag05, Ag09 al Ag13, Ag15, Ag16, Ag18, Co01, Co02, Co05 al Co09, Co15, Co16, Co18, Fn01, Fn02, Fn04, Fn05, Fn07, Fn08, Fo01, Fo03, Fo06, Ga01, Ga05 al Ga08, Gi01, Gi02, If01, If02, If04, If05, If07, If08, If11, If12, If15, If16, If20, If21, In01 al In04, In07, In08, Mn01 al Mn19, Pe05, Tu01 al Tu03, Tu05, Tu06, Tu09, Tu11, Tu12, Ta01 al Ta05, Ta09, Ta11, Ta12, Ta14 al Ta18, Hr02, Hr06 al Hr08, Hr10 al Hr12, Hu02, Ge01 al Ge09, Ge11 al Ge20.
Política ANP Federal		
ANPF-017	Usos permitidos	Usos permitidos conforme al Decreto y Programa de Manejo.
	Usos NO permitidos	Usos no permitidos conforme al Decreto y Programa de Manejo.
	Criterios	Fn01, Fo01, Ge01, Ge02, Ge04 al Ge13, Ge17 al Ge20.

Municipio de Zumpahuacán		
Política Zonas Urbanas-Urbanizables		
U-65	Usos permitidos	Usos definidos conforme al Plan Municipal de Desarrollo Urbano.
	Usos NO permitidos	Conforme al Plan Municipal de Desarrollo Urbano.
	Criterios	Ag02, Ag10, Ag12, Ag21, Co04, Co07, Co10, Ga01, Gi01, Gi02, Gi04, If03, If04, If08, If10, If12, If14, If15, If17, If20, If21, In02 al In10, Ip01 al Ip15, Tu01, Tu02, Tu05, Tu06, Tu09, Tu11, Tu12, Ta03 al Ta05, Ta10, Ta11, Ta17, Ta18, Hr01 al Hr04, Hr05, Hr07 al Hr12, Hr14 al Hr19, Ge02, Ge04, Ge05, Ge08, Ge10 al Ge12, Ge14, Ge15.
Política Aprovechamiento sustentable		
UGA-1091	Usos permitidos	AC, Ag, AHR, GEx, ILg, If, Mn, TA.
	Usos NO permitidos	AHU, Cn, FM, FnM, Gln, IPs, Ps, TCn.
	Criterios	Ac01, Ac03 al Ac12, Ag01 al Ag05, Ag07, Ag10 al Ag12, Ag14 al Ag19, Ag21 al Ag23, Ga02, If03 al If05, If07, If08, If11 al If16, If20, If21, In01, In03 al In10, Mn01 al Mn19, Ta03, Ta04, Ta06 al Ta11, Ta13 al Ta17, Ta19, Hr01 al Hr05, Hr07 al Hr14, Hr16 al Hr18, Ge01, Ge03 al Ge06, Ge08, Ge10, Ge12 al Ge18.
UGA-1178	Usos permitidos	Ac, Ag, FnM, GEx, If, Mn, TA.
	Usos NO permitidos	AHR, AHU, Cn, FM, Gln, ILg, IPs, Ps, TCn.
	Criterios	Ac01, Ac03 al Ac12, Ag01 al Ag07, Ag09 al Ag12, Ag14 al Ag16, Ag18 al Ag23, Fn03 al Fn10, Ga01 al Ga12, If03 al If08, If11 al If16, If20, If21, Mn01 al Mn19, Ta02 al Ta11, Ta13 al Ta19, Ge01, Ge03 al Ge06, Ge08, Ge10, Ge12 al Ge18.
UGA-1235	Usos permitidos	AC, Ag, AHR, GEx, ILg, If, Mn, TA.
	Usos NO permitidos	AHU, Cn, FM, FnM, Gln, IPs, Ps, TCn.
	Criterios	Ac01, Ac03 al Ac12, Ag01 al Ag05, Ag07, Ag10 al Ag12, Ag14 al Ag16, Ag18, Ag19, Ag21 al Ag23, Ga02, If03 al If05, If07, If08, If11 al If16, If20, If21, In01, In03 al In10, Mn01 al Mn19, Ta03, Ta04, Ta06 al Ta11, Ta13 al Ta17, Ta19, Hr01 al Hr05, Hr07 al Hr14, Hr16 al Hr18, Ge01, Ge03 al Ge06, Ge08, Ge10, Ge12 al Ge18.
Política Conservación - Restauración		
UGA-1225	Usos permitidos	Ag, FM, FnM, GEx, If, Mn, TA.
	Usos NO permitidos	AC, AHR, AHU, Cn, Gln, ILg, IPs, Ps, TCn.
	Criterios	Ag01 al Ag12, Ag14 al Ag16, Ag18 al Ag23, Fn02 al Fn10, Fo02 al Fo06, Ga02, Ga03, Ga05 al Ga11, If01 al If09, If11 al If16, If20, If21, Mn01 al Mn19, Ta02 al Ta19, Ge01, Ge03 al Ge06, Ge08, Ge10, Ge12 al Ge18.
UGA-1267	Usos permitidos	FM, FnM, GEx, If, Mn, TA.
	Usos NO permitidos	AC, Ag, AHR, AHU, Cn, Gln, ILg, IPs, Ps, TCn.
	Criterios	Fn03 al Fn10, Fo03 al Fo06, Ga03, Ga05 al Ga11, If01 al If09, If11 al If16, If20, If21, Mn01 al Mn19, Ta02 al Ta11, Ta13 al Ta19, Ge01, Ge03 al Ge06, Ge08, Ge10, Ge12 al Ge18.
UGA-1299	Usos permitidos	Ag, FM, FnM, GEx, If, Mn, TA.
	Usos NO permitidos	AC, AHR, AHU, Cn, Gln, ILg, IPs, Ps, TCn.
	Criterios	Ag01 al Ag12, Ag14 al Ag16, Ag18 al Ag20, Ag22, Ag23, Fn02 al Fn10, Fo02 al Fo06, Ga03, Ga05 al Ga11, If01 al If09, If11 al If16, If20, If21, Mn01 al Mn19, Ta02 al Ta19, Ge01, Ge03 al Ge06, Ge08, Ge10, Ge12 al Ge18.
UGA-1305	Usos permitidos	Ag, FM, FnM, GEx, If, Mn, TA.
	Usos NO permitidos	AC, AHR, AHU, Cn, Gln, ILg, IPs, Ps, TCn.
	Criterios	Ag01 al Ag12, Ag14 al Ag16, Ag18 al Ag20, Ag22, Ag23, Fn02 al Fn10, Fo02 al Fo06, Ga03, Ga05 al Ga11, If01 al If09, If11 al If16, If20, If21, Mn01 al Mn19, Ta02 al Ta19, Ge01, Ge03 al Ge06, Ge08, Ge10, Ge12 al Ge18.
UGA-1391	Usos permitidos	Ag, FM, FnM, GEx, If, Mn, TA.
	Usos NO permitidos	AC, AHR, AHU, Cn, Gln, ILg, IPs, Ps, TCn.
	Criterios	Ag01 al Ag12, Ag14 al Ag16, Ag18 al Ag23, Fn02 al Fn10, Fo02 al Fo06, Ga02, Ga03, Ga05 al Ga11, If01 al If09, If11 al If16, If20, If21, Mn01 al Mn19, Ta02 al Ta19, Ge01, Ge03 al Ge06, Ge08, Ge10, Ge12 al Ge18.
Política Restauración		
UGA-1198	Usos permitidos	AC, Ag, FnM, Mn, Ps, TA.
	Usos NO permitidos	AHR, AHU, Cn, FM, GEx, Gln, ILg, IPs, If, TCn.
	Criterios	Ac01 al Ac04, Ac06 al Ac09, Ac12, Ag01 al Ag12, Ag14 al Ag16, Ag18 al Ag23, Fn02 al Fn10, Mn01 al Mn19, Ta02 al Ta19, Ge01, Ge03 al Ge06, Ge08, Ge10, Ge12 al Ge18.
UGA-1200	Usos permitidos	Ag, FM, FnM, GEx, If, Mn, TA.
	Usos NO permitidos	AC, AHR, AHU, Cn, Gln, ILg, IPs, Ps, TCn.
	Criterios	Ag01 al Ag12, Ag14 al Ag16, Ag18 al Ag20, Ag22, Ag23, Fn02 al Fn10, Fo01 al Fo06, Ga03, Ga05 al Ga11, If01 al If09, If11 al If16, If20, If21, Mn01 al Mn19, Ta02 al Ta19, Ge01, Ge03 al Ge06, Ge08, Ge10, Ge12 al Ge18.
UGA-1244	Usos permitidos	Ag, FM, FnM, If, Mn, TA.
	Usos NO permitidos	AC, AHR, AHU, Cn, GEx, Gln, ILg, IPs, Ps, TCn.
	Criterios	Ag01 al Ag12, Ag14 al Ag16, Ag18 al Ag20, Ag22, Ag23, Fn02 al Fn10, Fo01 al Fo06, If01 al If09, If11 al If16, If20, If21, Mn01 al Mn19, Ta02 al Ta19, Ge01, Ge03 al Ge06, Ge08, Ge10, Ge12 al Ge18.

Municipio de Zumpahuacán		
Política Aprovechamiento sustentable - Restauración		
UGA-1187	Usos permitidos	Ag, FM, FnM, GEx, If, Mn, TA.
	Usos NO permitidos	AC, AHR, AHU, Cn, Gln, ILg, IPs, Ps, TCn.
	Criterios	Ag01 al Ag12, Ag14 al Ag16, Ag18 al Ag23, Fn02 al Fn10, Fo02 al Fo06, Ga02, Ga03, Ga05 al Ga11, If01 al If09, If11 al If16, If20, If21, Mn01 al Mn19, Ta02 al Ta19, Ge01, Ge03 al Ge06, Ge08, Ge10, Ge12 al Ge18.
UGA-1203	Usos permitidos	Ag, FM, FnM, GEx, If, Mn, TA.
	Usos NO permitidos	AC, AHR, AHU, Cn, Gln, ILg, IPs, Ps, TCn.
	Criterios	Ag01 al Ag12, Ag14 al Ag16, Ag18 al Ag20, Ag22, Ag23, Fn02 al Fn10, Fo02 al Fo06, Ga03, Ga05 al Ga11, If01 al If09, If11 al If16, If20, If21, Mn01 al Mn19, Ta02 al Ta19, Ge01, Ge03 al Ge06, Ge08, Ge10, Ge12 al Ge18.
UGA-1274	Usos permitidos	Ag, GEx, ILg, IPs, If, Mn.
	Usos NO permitidos	AC, AHR, AHU, Cn, FM, FnM, Gln, Ps, TA, TCn.
	Criterios	Ag01 al Ag12, Ag14 al Ag16, Ag18 al Ag23, Ga02, If03 al If05, If07, If08, If11 al If16, If20, If21, In03 al In10, Ip01 al Ip15, Mn01 al Mn19, Ge01, Ge03 al Ge06, Ge08, Ge10, Ge12 al Ge18.
UGA-1288	Usos permitidos	Ag, FM, FnM, GEx, If, Mn, TA.
	Usos NO permitidos	Ac, AHR, AHU, Cn, Gln, ILg, IPs, Ps, TCn.
	Criterios	Ag01 al Ag12, Ag14 al Ag16, Ag18 al Ag23, Fn02 al Fn10, Fo01 al Fo06, Ga02, Ga03, Ga05 al Ga11, If01 al If09, If11 al If16, If20, If21, Mn01 al Mn19, Ta02 al Ta19, Ge01, Ge03 al Ge06, Ge08, Ge10, Ge12 al Ge18.
UGA-1310	Usos permitidos	AC, Ag, FnM, GEx, If, Mn, TA.
	Usos NO permitidos	AHR, AHU, Cn, FM, Gln, ILg, IPs, Ps, TCn.
	Criterios	Ac01, Ac03 al Ac12, Ag01 al Ag12, Ag14 al Ag23, Fn03 al Fn10, Ga01 al Ga12, If03 al If05, If07, If08, If11 al If16, If20, If21, Mn01 al Mn19, Ta02 al Ta19, Ge01, Ge03 al Ge06, Ge08, Ge10, Ge12 al Ge18.
UGA-1422	Usos permitidos	Ag, FM, FnM, GEx, If, Mn, TA.
	Usos NO permitidos	AC, AHR, AHU, Cn, Gln, ILg, IPs, Ps, TCn.
	Criterios	Ag01 al Ag12, Ag14 al Ag16, Ag18 al Ag20, Ag22, Ag23, Fn02 al Fn10, Fo01 al Fo06, Ga03, Ga05 al Ga11, If01 al If09, If11 al If16, If20, If21, Mn01 al Mn19, Ta02 al Ta19, Ge01, Ge03 al Ge06, Ge08, Ge10, Ge12 al Ge18.
Política Aprovechamiento sustentable - Conservación		
UGA-1390	Usos permitidos	AC, Ag, FnM, GEx, If, Mn, TA.
	Usos NO permitidos	AHR, AHU, Cn, FM, Gln, ILg, IPs, Ps, TCn.
	Criterios	Ac01, Ac03 al Ac12, Ag01 al Ag07, Ag09 al Ag12, Ag14 al Ag16, Ag18 al Ag23, Fn03 al Fn10, Ga01 al Ga12, If03 al If08, If11 al If16, If20, If21, Mn01 al Mn19, Ta02 al Ta11, Ta13 al Ta19, Ge01, Ge03 al Ge06, Ge08, Ge10, Ge12 al Ge18.
Política Conservación		
UGA-1303	Usos permitidos	FM, FnM, GEx, If, Mn, TA.
	Usos NO permitidos	AC, Ag, AHR, AHU, Cn, Gln, ILg, IPs, Ps, TCn.
	Criterios	Fn03 al Fn10, Fo03 al Fo06, Ga03, Ga05 al Ga11, If01 al If09, If11 al If16, If20, If21, Mn01 al Mn19, Ta02 al Ta11, Ta13 al Ta19, Ge01, Ge03 al Ge06, Ge08, Ge10, Ge12 al Ge18.
Política Protección		
UGA-1069	Usos permitidos	AC, Mn, Ps, TA.
	Usos NO permitidos	Ag, AHR, AHU, Cn, FM, FnM, GEx, Gln, ILg, IPs, If, TCn.
	Criterios	Ac01 al Ac04, Ac06 al Ac09, Ac12, Mn01 al Mn19, Ta01 al Ta11, Ta13, Ta14, Ta16 al Ta19, Ge01, Ge03 al Ge06, Ge08, Ge10, Ge12 al Ge18.
UGA-1179	Usos permitidos	AC, Ag, FnM, GEx, Mn, Ps, TA.
	Usos NO permitidos	AHR, AHU, Cn, FM, Gln, ILg, IPs, If, TCn.
	Criterios	Ac01 al Ac09, Ac12, Ag01 al Ag07, Ag09 al Ag12, Ag14 al Ag16, Ag18 al Ag20, Ag22, Ag23, Fn03, Fn04, Fn06 al Fn10, Ga01, Ga03 al Ga12, Mn01 al Mn19, Ta02 al Ta11, Ta13 al Ta19, Ge01, Ge03 al Ge06, Ge08, Ge10, Ge12 al Ge18.
UGA-1311	Usos permitidos	AC, Mn, Ps, TA.
	Usos NO permitidos	Ag, AHR, AHU, Cn, FM, FnM, GEx, Gln, ILg, IPs, If, TCn.
	Criterios	Ac01 al Ac04, Ac06 al Ac09, Ac12, Mn01 al Mn19, Ta01 al Ta11, Ta13, Ta14, Ta16 al Ta19, Ge01, Ge03 al Ge06, Ge08, Ge10, Ge12 al Ge18.
UGA-1322	Usos permitidos	AC, Mn, Ps, TA.
	Usos NO permitidos	Ag, AHR, AHU, Cn, FM, FnM, GEx, Gln, ILg, IPs, If, TCn.
	Criterios	Ac01 al Ac04, Ac06 al Ac09, Ac12, Mn01 al Mn19, Ta01 al Ta11, Ta13, Ta14, Ta16 al Ta19, Ge01, Ge03 al Ge06, Ge08, Ge10, Ge12 al Ge18.
UGA-1377	Usos permitidos	AC, Mn, Ps, TA.
	Usos NO permitidos	Ag, AHR, AHU, Cn, FM, FnM, GEx, Gln, ILg, IPs, If, TCn.
	Criterios	Ac01 al Ac04, Ac06 al Ac09, Ac12, Mn01 al Mn19, Ta01 al Ta11, Ta13, Ta14, Ta16 al Ta19, Ge01, Ge03 al Ge06, Ge08, Ge10, Ge12 al Ge18.

Municipio de Zumpango

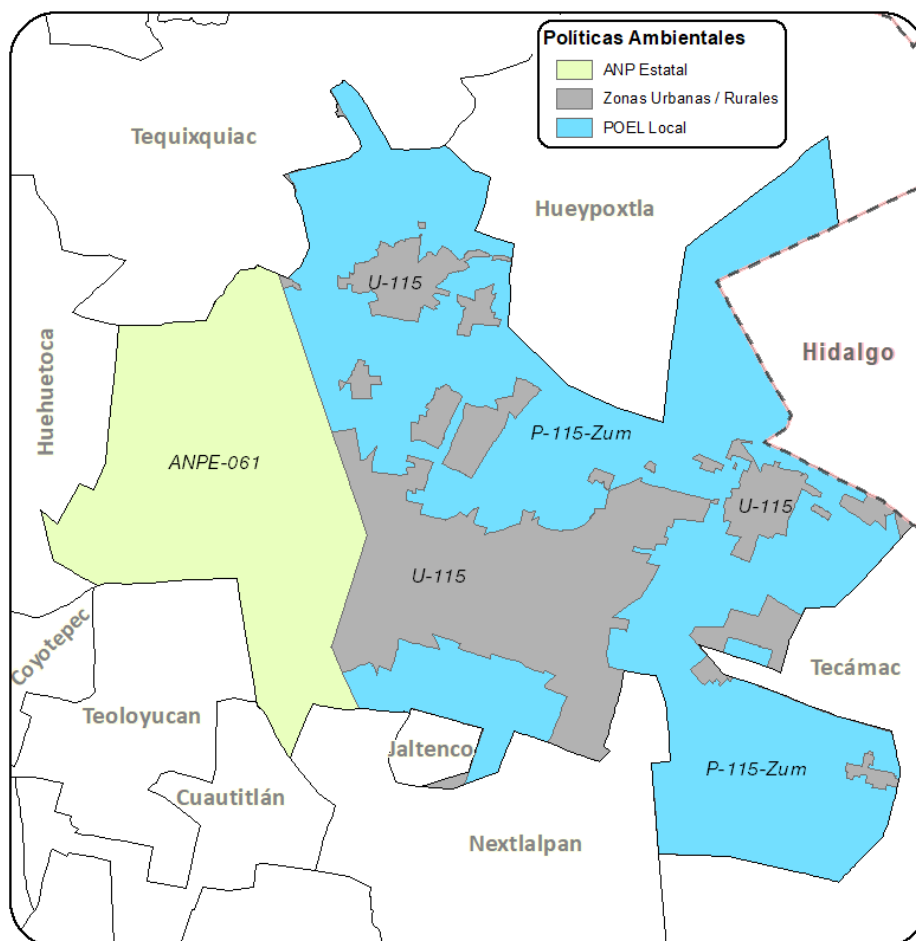

Municipio de Zumpango		
Política ANP Estatal		
ANPE-061	Usos permitidos	Usos permitidos conforme al Decreto y Programa de Manejo.
	Usos NO permitidos	Usos no permitidos conforme al Decreto y Programa de Manejo.
	Criterios	Ac02, Ac04, Ac06, Ac07, Ac09, Ac12, Ag02 al Ag05, Ag09 al Ag13, Ag15, Ag16, Ag18, Co01, Co02, Co05 al Co09, Co15, Co16, Co18, Fn01, Fn02, Fn04, Fn05, Fn07, Fn08, Fo01, Fo03, Fo06, Ga01, Ga05 al Ga08, Gi01, Gi02, If01, If02, If04, If05, If07, If08, If11, If12, If15, If16, If20, If21, In01 al In04, In07, In08, Mn01 al Mn19, Pe05, Tu01 al Tu03, Tu05, Tu06, Tu09, Tu11, Tu12, Ta01 al Ta05, Ta09, Ta11, Ta12, Ta14 al Ta18, Hr02, Hr06 al Hr08, Hr10 al Hr12, Hu02, Ge01 al Ge09, Ge11 al Ge20.
Política POEL Local		
P-115-Zum	Usos permitidos	AC, Ag, AHR, FM, FnM, GEx, Gln, ILg, If.
	Usos NO permitidos	AHU, Cn, IPs, Mn, Ps, TA, TCn.
	Criterios	Ac01 al Ac12, Ag01 al Ag04, Ag06 al Ag14, Ag16, Ag18, Ag19, Ag21, Ag22, Fn01 al Fn08, Fn10, Fo01 al Fo06, Ga01 al Ga12, Gi01 al Gi08, If01, If02, If04, If05, If07, If08, If10, If13 al If16, If18, If20, If21, In01 al In06, Hr08, Hr10, Ge01 al Ge06, Ge12 al Ge15, Ge17, Ge18.
Política Zonas Urbanas-Urbanizables		
U-115	Usos permitidos	Usos definidos conforme al Plan Municipal de Desarrollo Urbano.
	Usos NO permitidos	Conforme al Plan Municipal de Desarrollo Urbano.
	Criterios	Ag02, Ag10, Ag12, Ag21, Co04, Co07, Co10, Gi01, Gi02, Gi04, If03, If04, If08, If10, If12, If14, If15, If17, If20, If21, In02 al In10, Ip01 al Ip15, Tu01, Tu02, Tu05, Tu06, Tu09, Tu11, Tu12, Ta04, Ta05, Ta11, Ta17, Hr01 al Hr05, Hr07 al Hr11, Hr14, Hr15, Hr17, Hr19, Hu01 al Hu04, Hu06, Hu08 al Hu10, Hu12, Hu14 al Hu20, Ge02, Ge04, Ge05, Ge08, Ge10 al Ge12, Ge14, Ge15.

Bibliografía

Bocco, G., Mendoza, M., Burgos, A., Priego, A. (2010). La cartografía de los sistemas naturales como base geográfica para la planeación territorial. México D.F- Secretaría de Medio Ambiente y Recursos Naturales.

IGCEM (2019) Mapa de la división política del Estado de México. Instituto de Información e Investigación Geográfica, Estadística y Catastral del Estado de México. Publicación digital.

SEMARNAT (2006) *Manual del proceso de ordenamiento ecológico*. México D. F. Secretaría de Medio Ambiente y Recursos Naturales

Diario Oficial de la Federación. Ley General del Equilibrio Ecológico y la Protección al Ambiente. Tomo CDXII. Número 19. Publicado el 28 de enero de 1988.

Diario Oficial de la Federación. Reglamento de la Ley General del Equilibrio Ecológico y la Protección al Ambiente en materia de Ordenamiento Ecológico. Publicado el 8 de agosto del 2003.

Diario Oficial de la Federación. Reglamento de la Ley General del Equilibrio Ecológico y la Protección al Ambiente en Materia de Áreas Naturales Protegidas. Tomo DLXVI. Número 22. Publicado el 30 de noviembre de 2000.

Diario Oficial de la Federación. Norma Oficial Mexicana NOM-059-SEMARNAT-2010, Protección ambiental-Especies nativas de México de flora y fauna silvestres-Categorías de riesgo y especificaciones para su inclusión, exclusión o cambio-Lista de especies en riesgo. Tomo DCLXXXVII. Número 23. Publicado el 30 de diciembre de 2010.

Diario Oficial de la Federación. Decreto por el que se reforman, adicionan y derogan diversas disposiciones del Reglamento de la Ley General del Equilibrio Ecológico y la Protección al Ambiente en Materia de Áreas Naturales Protegidas. Tomo DCCXXVIII. Número. Publicado el 21 de mayo de 2014.

Gaceta del Gobierno del Estado de México. Decreto "Constitución Política del Estado Libre y soberano de México que reforma y adiciona la del 31 de octubre de 1917". Tomo CLIX. Número 41, publicado el 27 de febrero de 1995.

Gaceta del Gobierno del Estado de México. Actualización del Modelo del Ordenamiento Ecológico del Territorio del Estado de México. Tomo CLXXXII. Número 119. Pag 1-108. publicado el 19 de diciembre de 2006.

Gaceta del Gobierno del Estado de México. El Código para la Biodiversidad del Estado de México. Tomo CLXXXI Número 83. Pag 1-214. Publicado el 3 de mayo de 2006.

La Actualización del Programa de Ordenamiento Ecológico del Territorio del Estado de México puede ser consultado en la dirección electrónica: <https://legislacion.edomex.gob.mx/sites/legislacion.edomex.gob.mx/files/files/pdf/POETEM%202023.pdf>

Toluca de Lerdo, México;
a de de 2021.

**DIPUTADO
VALENTÍN GONZÁLEZ BAUTISTA
PRESIDENTE DE LA DIPUTACIÓN PERMANENTE
DE LA H. "LXI" LEGISLATURA
DEL ESTADO DE MÉXICO
PRESENTE**

En ejercicio de las facultades que me confieren los artículos 51, fracción I y 77, fracción V de la Constitución Política del Estado Libre y Soberano de México. y con fundamento en lo establecido en los artículos 2.9 y 2.48, fracción VI del Código para la Biodiversidad del Estado de México, se somete a la consideración de esa H. Legislatura, por su digno conducto, la Iniciativa de Decreto por el que se Actualiza el Programa de Ordenamiento Ecológico del Territorio del Estado de México, que tiene sustento en la siguiente:

EXPOSICIÓN DE MOTIVOS

El artículo 18 de la Constitución Política del Estado Libre y Soberano de México, establece que el desarrollo de la Entidad se basará en el aprovechamiento sustentable de los recursos naturales, cuidando la integridad de los ecosistemas, fomentando un justo equilibrio de los factores sociales y económicos, de manera que no se comprometa la satisfacción de las necesidades de las generaciones futuras, por lo que las autoridades ejecutarán programas para conservar, proteger y mejorar los recursos naturales del Estado, y evitar su deterioro y extinción, así como para prevenir y combatir la contaminación ambiental. En razón de lo anterior, la legislación y las normas que al efecto se expidan harán énfasis en el fomento a una cultura de protección a la naturaleza al mejoramiento del ambiente, al aprovechamiento racional de los recursos naturales, a las medidas de adaptación y mitigación al cambio climático y a la propagación de la flora y de la fauna existentes en el Estado.

El Código para la Biodiversidad del Estado de México en sus artículos 2.3 y 2.42 determina que se considera de orden público e interés social, el ordenamiento ecológico del territorio del Estado de México, y las acciones necesarias para su implementación, estableciendo que en el planteamiento y regulación del Programa de Ordenamiento Ecológico del Territorio Estatal se señalarán los mecanismos que proporcionen alternativas de solución a problemas ambientales específicos y a la reducción de conflictos a través del establecimiento de políticas ambientales, lineamientos, criterios ecológicos y construcción de consensos, con la participación de la sociedad en general.

El Plan de Desarrollo del Estado de México 2017-2023, establece en su apartado denominado Pilar Territorial, Estado de México Ordenado, Sustentable y Resiliente, que planear el desarrollo sostenible y ordenado de la Entidad contribuye a minimizar el impacto ambiental generado por el cambio climático y para ello se cuenta con programas de ordenamiento ecológico regionales y locales que ordenan el 58 % del territorio estatal con criterios ambientales.

El Programa de Ordenamiento Ecológico del Territorio del Estado de México, así como los Programas de Ordenamiento Ecológico Regionales y Locales, son instrumentos de planeación ambiental, cuya finalidad es regular o inducir el buen uso del suelo y las actividades productivas en el territorio del Estado con el fin de lograr la protección, el uso, la conservación, la preservación de la biodiversidad y el aprovechamiento sostenible de los elementos y recursos naturales a partir del análisis de las tendencias de deterioro y las potencialidades de aprovechamiento de los mismos.

La mayoría de los problemas que enfrentan las ciudades tienen su origen en la rápida expansión urbana provocada por la migración campo-ciudad, el alto crecimiento poblacional y por la falta de una estructura territorial que articule y genere actividades complementarias que promuevan un crecimiento urbano ordenado.

Por ello, el ordenamiento territorial es el sustento primordial de todo esfuerzo por mejorar la calidad ambiental, la competitividad y el bienestar humano en las ciudades y su entorno, por lo que los efectos negativos de la falta de ordenamiento territorial demandan la necesidad de reorientar las estrategias de desarrollo urbano a escala regional.

La principal manifestación de la falta de ordenamiento territorial es la urbanización dispersa, la cual se entiende como aquella que consume más suelo de lo que es recomendable para promover comunidades urbanas, y en este sentido, la dispersión desordenada e irregular de los asentamientos humanos tiene efectos sistémicos sobre el medio ambiente y la calidad de vida de las personas, entre los cuales destacan tres grandes impactos: la reducción de la recarga de aguas en el subsuelo, la pérdida de zonas agrícolas y forestales que contribuyen a la alimentación, calidad del aire y mitigación del cambio climático en ciudades, y una creciente dependencia en medios motorizados de transporte.

Por lo que el Estado de México podrá transitar hacia estructuras territoriales resilientes, capaces de brindar condiciones óptimas para una ocupación ordenada del suelo y un flujo eficiente de personas y bienes, teniendo una visión integral del territorio y de sus ciclos naturales, lo cual es fundamental para preservar el medio ambiente, al tiempo que se deben diseñar infraestructuras bajo esquemas urbanos de accesibilidad inclusiva, adaptables a entornos socio-ambientales de creciente complejidad. Solo así podrá propiciar entornos competitivos, amigables con el medio ambiente, que fomenten la cohesión social para impulsar un territorio más próspero y humano.

El 4 de junio de 1999, se publicó en el Periódico Oficial "Gaceta del Gobierno", el Acuerdo del Ejecutivo por el que se expide el Ordenamiento Ecológico del Territorio del Estado de México, que constituye un instrumento de política ambiental cuyo objetivo consistió en inducir, desde la perspectiva ambiental, el uso del suelo y las actividades productivas en el territorio del Estado, con el fin de lograr la protección al ambiente, la preservación y aprovechamiento sustentable de los recursos y elementos naturales, a partir del análisis en el deterioro y las potencialidades de aprovechamiento de los mismos que se contienen en el programa respectivo.

El 19 de diciembre del 2006, se publicó en el Periódico Oficial "Gaceta del Gobierno", la Actualización del Modelo de Ordenamiento Ecológico del Territorio del Estado de México, la cual se basó en la modificación del mapa de modelo de ordenamiento ecológico; mediante el cual se redefinieron las 602 unidades ecológicas a 713, considerando el Sistema Estatal de Áreas Naturales Protegidas, incluyendo las de categoría Federal, Estatal y Municipal, cuya finalidad era salvaguardar la diversidad genética de las especies silvestres, de las que depende la continuidad evolutiva, así como asegurar la preservación y el aprovechamiento sustentable de la biodiversidad en el Estado de México.

Atendiendo las disposiciones del artículo 2.48 del Código para la Biodiversidad del Estado de México, el 12 de noviembre de 2018 se publicó en el Periódico Oficial "Gaceta del Gobierno", el Acuerdo por el que se da Aviso del Inicio del Proceso de Elaboración del proyecto denominado "Actualización del Programa de Ordenamiento Ecológico del Territorio del Estado de México" y el 8 de enero de 2019 se publicó en el Periódico Oficial "Gaceta del Gobierno", el Aviso del Inicio de la Consulta Pública del proyecto denominado "Actualización del Programa de Ordenamiento Ecológico del Territorio del Estado de México".

Resulta indispensable actualizar el Programa de Ordenamiento Ecológico del Territorio del Estado de México, toda vez que el mismo ya no resulta congruente con la realidad, la dinámica de la entidad, los impactos ambientales generados por los asentamientos humanos, las nuevas vías de comunicación, y las obras públicas o privadas, agropecuarias, industriales, comerciales o de servicio, que han generado un desarrollo diferente al uso potencial del suelo, motivo por el cual es necesario adaptar el referido Programa a las nuevas circunstancias de gestión del territorio.

Por lo anteriormente expuesto, se somete a la consideración de esa H. Legislatura, la presente Iniciativa.

Reitero a Usted, la seguridad de mi atenta y distinguida consideración.

EL GOBERNADOR CONSTITUCIONAL DEL ESTADO DE MÉXICO, ALFREDO DEL MAZO MAZA.

Al margen Escudo de la LXI Legislatura del Estado de México, y una leyenda que dice: Diputadas y Diputados Locales Estado de México.

DICTAMEN FORMULADO A LA INICIATIVA DE DECRETO POR EL QUE SE ACTUALIZA EL PROGRAMA DE ORDENAMIENTO ECOLÓGICO DEL TERRITORIO DEL ESTADO DE MÉXICO (POETEM), PRESENTADA POR EL TITULAR DEL EJECUTIVO ESTATAL.

HONORABLE ASAMBLEA:

La Presidencia de la "LXI" Legislatura remitió a las Comisiones Legislativas de Legislación y Administración Municipal y Protección Ambiental y Cambio Climático, para su estudio y dictamen la Iniciativa de Decreto por el que se actualiza el Programa de Ordenamiento Ecológico del Territorio del Estado de México (POETEM), presentada por el Titular del Ejecutivo Estatal.

Agotado el estudio de la iniciativa y ampliamente discutido en las comisiones legislativas, nos permitimos, con fundamento en lo dispuesto en los artículos 68, 70 y 82 de la Ley Orgánica del Poder Legislativo, en relación con lo previsto en los artículos 13 A, 70, 73, 75, 78, 79 y 80 del Reglamento, someter a la consideración de la Legislatura el siguiente:

DICTAMEN

ANTECEDENTES.

1.- En sesión de la "LXI" Legislatura realizada el día 15 de febrero de dos mil veintidós, el Titular del Ejecutivo Estatal, en ejercicio de las facultades señaladas en los artículos 51 fracción I y 77 fracción V de la Constitución Política del Estado Libre y Soberano de México, sometió a la deliberación de la Representación Popular la Iniciativa con Proyecto de Decreto, por el que se actualiza el Programa de Ordenamiento Ecológico del Territorio del Estado de México (POETEM).

2.- En observancia del proceso legislativo, en la referida sesión, el Presidente de la Legislatura remitió la Iniciativa con Proyecto de Decreto a las Comisiones Legislativas de Legislación y Administración Municipal y Protección Ambiental y Cambio Climático, para su estudio y dictamen.

3.- Prosiguiendo con la tramitación correspondiente, en fecha 15 de febrero de dos mil veintidós, por oficio, los Secretarios de la Directiva de la "LXI" Legislatura hicieron llegar la Iniciativa con Proyecto de Decreto a los Presidentes de las Comisiones Legislativas de Legislación y Administración Municipal y Protección Ambiental y Cambio Climático.

4.- Por conducto del Secretario Técnico de la Comisión Legislativa fue distribuida copia íntegra de la Iniciativa con Proyecto de Decreto a cada integrante de las Comisiones Legislativas de Legislación y Administración Municipal y Protección Ambiental y Cambio Climático.

5.- Los días uno de febrero y tres de marzo de dos mil veintitrés, las Comisiones Legislativas de Legislación y Administración Municipal y Protección y Cambio Climático, analizaron la Iniciativa con Proyecto de Decreto, en reuniones de trabajo, y el día dieciséis de marzo del citado año, realizará reunión de análisis y dictaminación. Cabe destacar que en las reuniones celebradas se contó con la presencia y participación del Director General de Ordenamiento e Impacto Ambiental de la Secretaría del Medio Ambiente; del Director de Ordenamiento Ecológico de la Secretaría del Medio Ambiente; de la Jefa de Departamento de Geomática; del Asesor Técnico de la Dirección de Ordenamiento Ecológico; y del Director General de Legislación y Estudios Normativos, quienes complementaron la información, dieron respuesta a diversas preguntas formuladas por las diputadas y diputados y fortalecieron el estudio de la iniciativa.

CONSIDERACIONES.

Es competencia de la "LXI" Legislatura conocer y resolver la iniciativa de decreto, con base en lo establecido en el artículo 61 fracción I de la Constitución Política del Estado Libre y Soberano de México, que la faculta para expedir leyes, decretos o acuerdos para el régimen interior del Estado, en todos los ramos de la administración del gobierno.

Análisis y Valoración de los Argumentos.

Encontramos que la iniciativa de decreto se sustenta en el artículo 18 de la Constitución Política del Estado Libre y Soberano de México que el desarrollo de la Entidad se basará en el aprovechamiento sustentable de los recursos naturales,

cuidando la integridad de los ecosistemas, fomentando un justo equilibrio de los factores sociales y económicos, de manera que no se comprometa la satisfacción de las necesidades de las generaciones futuras, por lo que las autoridades ejecutarán programas para conservar, proteger y mejorar los recursos naturales del Estado, y evitar su deterioro y extinción, así como para prevenir y combatir la contaminación ambiental.

Agrega el propio precepto que la legislación y las normas que al efecto se expidan harán énfasis en el fomento a una cultura de protección a la naturaleza, al mejoramiento del ambiente, al aprovechamiento racional de los recursos naturales, a las medidas de adaptación y mitigación al cambio climático y a la propagación de la flora y de la fauna existentes en el Estado.

Encontramos, como soporte de la propuesta, al Código para la Biodiversidad del Estado de México que en sus artículos 2.3 y 2.42 determina que se considera de orden público e interés social, el ordenamiento ecológico del territorio del Estado de México, y las acciones necesarias para su implementación, estableciendo que en el planteamiento y regulación del Programa de Ordenamiento Ecológico del Territorio Estatal se señalarán los mecanismos que proporcionen alternativas de solución a problemas ambientales específicos y a la reducción de conflictos a través del establecimiento de políticas ambientales, lineamientos, criterios ecológicos y construcción de consensos, con la participación de la sociedad en general.

En la parte expositiva de la iniciativa, resalta su congruencia con el Plan de Desarrollo del Estado de México 2017-2023, que en su apartado denominado Pilar Territorial, Estado de México Ordenado, Sustentable y Resiliente, que planear el desarrollo sostenible y ordenado de la Entidad contribuye a minimizar el impacto ambiental generado por el cambio climático y para ello se cuenta con programas de ordenamiento ecológico regionales y locales que ordenan el 58% del territorio estatal con criterios ambientales.

Menciona que el Programa de Ordenamiento Ecológico del Territorio del Estado de México, así como los Programas de Ordenamiento Ecológico Regionales y Locales, son instrumentos de planeación ambiental, cuya finalidad es regular o inducir el buen uso del suelo y las actividades productivas en el territorio del Estado con el fin de lograr la protección el uso, la conservación, la preservación de la biodiversidad y el aprovechamiento sostenible de los elementos y recursos naturales a partir del análisis de las tendencias de deterioro y las potencialidades de aprovechamiento de los mismos.

En la iniciativa de decreto se alude a la problemática que enfrentan las ciudades y que en su mayoría tiene que ver con la rápida expansión urbana provocada por la migración campo-ciudad, el alto crecimiento poblacional y la falta de una estructura territorial que articule y genere actividades complementarias que promuevan un crecimiento urbano ordenado, adicionando que, precisamente, el ordenamiento territorial es el sustento de los expuestos por mejorar la calidad ambiental, la competitividad y el bienestar humano en la ciudades y su entorno.

Se afirma que la principal manifestación de la falta de ordenamiento territorial es la urbanización dispersa, la cual se entiende como aquella que consume más suelo de lo que es recomendable para promover comunidades urbanas, y en este sentido, la dispersión desordenada e irregular de los asentamientos humanos, tiene efectos sistémicos sobre el medio ambiente y la calidad de vida de las personas, entre los cuales destacan tres grandes impactos: la reducción de la recarga de aguas en el subsuelo, la pérdida de zonas agrícolas y forestales que contribuyen a la alimentación, calidad del aire y mitigación del cambio climático en ciudades, y una creciente dependencia en medios motorizados de transporte.

Apreciamos que se trata de una materia eminentemente técnica, como lo es el Ordenamiento Ecológico del Territorio, herramienta de política ambiental cuya existencia se encuentra regulada en la legislación nacional en relación con el medio ambiente y recursos naturales, y forma parte de las facultades concurrentes de las Entidades Federativas siendo un importante ordenamiento del territorio del Estado, junto con los ordenamientos ecológicos regionales y municipales. Esto es, el ordenamiento ecológico se aplica y ejecuta en la Federación, el Estado y los Municipios.

En el caso de nuestra Entidad Federativa, de conformidad con la información recibida de Seguridad Ambiental del Estado de México: “El Programa de Ordenamiento Ecológico del Territorio del Estado de México (POETEM) es un instrumento de planeación que establece la legislación ambiental para regir el uso de suelo y las actividades productivas con el fin de lograr la protección del medio ambiente y la conservación y el aprovechamiento sustentable de los recursos naturales, a partir del análisis de las tendencias de deterioro y las potencialidades de aprovechamiento de estos.”

Agrega que a través del mismo se compatibiliza la aptitud del territorio con las actividades económicas, protegiendo y cuidando de los recursos naturales, siendo oportuno mencionar que “tiene políticas de protección, conservación, restauración y aprovechamiento, los proyectos que recaen en territorio con política de aprovechamiento son compatibles o no contravienen a la misma, mientras que los proyectos en áreas de conservación y protección deben verificar que esta política no contravenga sus intereses ya que en muchas áreas clasificadas de esta manera es muy difícil compatibilizar los intereses, siendo en su mayoría proyectos ecoturísticos o turísticos que se comprometen al cuidado y conservación del medio ambiente, protección de flora y fauna, restauración del medio biótico, los más favorecidos por estas políticas.”

En este contexto, resulta evidente la utilidad del Programa de Ordenamiento Ecológico se relaciona con la ordenación del territorio en el ámbito estatal y regional, que permita la protección, conservación, restauración y aprovechamiento de los recursos naturales y la orientación sustentable de las actividades sociales y productivas, teniendo como propósito fundamental dar una visión de cada una de las regiones político-administrativas que lo integran, y sus unidades ecológicas, con el objetivo de ser un instrumento de base para la toma de decisiones para una planeación adaptativa que se ajuste a los cambios sociales, naturales y económicos presentes en el territorio del Estado de México.

Más aún, resaltamos que a través de este ordenamiento se establecen normas sobre regulación e inducción del uso del suelo y actividades productivas, en apoyo de la protección al medio ambiente, con políticas, lineamientos y criterios ecológicos.

Coincidimos en que es un basamento del ordenamiento del territorio de sus características naturales y potencialidades, así como de su problemática y tendencias hacia el futuro en cuanto a la protección de los recursos naturales, ecosistemas y servicios ambientales.

Análisis y Estudio Técnico del Texto Normativo.

Este instrumento de política ambiental surgió en nuestro Estado en el año 1999 cuando se decretó el Primer Programa de Ordenamiento Ecológico del Territorio del Estado de México, constituyéndose, en el concierto nacional como el primero entre las Entidades Federativas. En el año 2026, tuvo su primer actualización, preservando su vigencia hasta este año 2023, por lo que, reconocemos en la necesidad de su actualización para mejorar el conocimiento y la administración del territorio en materia ecológica.

La iniciativa de decreto que nos ocupa deriva, precisamente, de la revisión y actualización del modelo de Ordenamiento Ecológico del Estado, para ponerlo en sintonía con la realidad, principalmente, por el crecimiento demográfico, económico y de incidencia en las condiciones territoriales, con motivo, del incremento del área natural protegida en nuestra Entidad.

Su actualización le permite ajustarse al Plan de Desarrollo 2017-2023, para favorecer su articulación y un Estado ordenado, sustentable y resiliente, especialmente, en la parte territorial desde la perspectiva ambiental y urbana, la actualización es consecuente con los Planes Municipales de Desarrollo Urbano con lo que se atienden y evitan posibles conflictos pues se permite el trabajo armónico de la Secretaría de Desarrollo Urbano y Obras con los Municipios del Estado, considerando la actualización de 24 programas de ordenamiento ecológico local o municipal en absoluta consonancia con políticas y criterios nacionales e internacionales en materia de medio ambiente y protección de biodiversidad.

La actualización aprovecha la tecnología al establecer de mejor manera y con mayor definición y precisión las nuevas unidades de gestión ambiental, partiendo de información reciente y oficial que se desprende del Instituto de Información e Investigación Geográfica, Estadística y Catastral del Estado de México.

Comprende los programas de ordenamientos ecológicos local vinculados con el conocimiento de los usos y destinos del suelo y las actividades permitidas y no permitidas, y contribuye a fortalecer a las autoridades municipales al otorgarles más elementos para una mejor regulación de su territorio. Permite también un mejor manejo de las áreas protegidas. Considera acuerdos internacionales, política generales y mixtas, lineamientos ecológicos, estrategias ecológicas y criterios de actualidad

En consecuencia, es procedente la aprobación de la Actualización del Programa de Ordenamiento Ecológico del Territorio del Estado de México, publicado el 4 de junio de 1999 en el Periódico Oficial "Gaceta del Gobierno", actualizado mediante Acuerdo publicado el 19 de diciembre de 2006 y modificado a través del diverso del 27 de mayo de 2009, misma que se anexa al presente Decreto y su resumen ejecutivo.

Creemos conveniente que la Secretaría del Medio Ambiente vigile que los programas de ordenamiento ecológico del territorio municipal sean congruentes con la Actualización del Programa de Ordenamiento Ecológico del Territorio del Estado de México aprobada mediante el presente Decreto.

Es importante que los planes de desarrollo urbano de competencia municipal y los planes parciales de cobertura subregional, deberán ser congruentes con las políticas ambientales y criterios de regulación establecidos en la Actualización del Programa de Ordenamiento Ecológico del Territorio del Estado de México.

Es adecuado que la Secretaría del Medio Ambiente deberá inscribir la Actualización del Programa de Ordenamiento Ecológico del Territorio del Estado de México, aprobada mediante el presente Decreto, en el Instituto de la Función Registral del Estado de México.

Así como que, en un plazo máximo de 24 meses, los municipios de verán actualizar o emitir sus programas de ordenamiento ecológico del territorio municipal y planes de desarrollo urbano municipal, mismos que deberán guardar congruencia con la Actualización del Programa de Ordenamiento Ecológico del Territorio del Estado de México y desde luego, que los municipios puedan solicitar opinión técnica a la Secretaría del Medio Ambiente para identificar la congruencia de sus planes de desarrollo urbano y programa de ordenamiento ecológico vigente, con la Actualización del Programa de Ordenamiento Ecológico del Territorio del Estado de México.

Por lo expuesto, y analizados y valorados los argumentos; realizado el estudio técnico del Proyecto de Decreto; demostrado el beneficio social de la iniciativa de decreto; y satisfechos los requisitos de fondo y forma, nos permitimos concluir con los siguientes:

RESOLUTIVOS

PRIMERO.- Es de aprobarse, en lo conducente, conforme al Proyecto de Decreto que ha sido integrado, la Iniciativa de Decreto por el que se actualiza el Programa de Ordenamiento Ecológico del Territorio del Estado de México (POETEM), presentada por el Titular del Ejecutivo Estatal.

SEGUNDO.- Se adjunta el Proyecto de Decreto correspondiente.

TERCERO.- Previa discusión y aprobación por la Legislatura en Pleno, remítase el Proyecto de Decreto al Titular del Ejecutivo Estatal para los efectos necesarios.

Dado en el Palacio del Poder Legislativo, en la ciudad de Toluca de Lerdo, capital del Estado de México, a los dieciséis días del mes de marzo de dos mil veintitrés.

LISTA DE VOTACIÓN

FECHA: 16-MARZO-2023

ASUNTO: DICTAMEN FORMULADO A LA INICIATIVA DE DECRETO POR EL QUE SE ACTUALIZA EL PROGRAMA DE ORDENAMIENTO ECOLÓGICO DEL TERRITORIO DEL ESTADO DE MÉXICO (POETEM), PRESENTADA POR EL TITULAR DEL EJECUTIVO ESTATAL.

**COMISIÓN LEGISLATIVA DE
LEGISLACIÓN Y ADMINISTRACIÓN MUNICIPAL**

DIPUTADA(O)	FIRMA		
	A FAVOR	EN CONTRA	ABSTENCIÓN
Presidenta Dip. Claudia Desiree Morales Robledo	√		
Secretario Dip. Dionicio Jorge García Sánchez			
Prosecretario Dip. Iván de Jesús Esquer Cruz	√		

DIPUTADA(O)	FIRMA		
	A FAVOR	EN CONTRA	ABSTENCIÓN
Dip. Lourdes Jezabel Delgado Flores	√		
Dip. Elba Aldana Duarte			
Dip. María del Rosario Elizalde Vázquez			
Dip. Jaime Cervantes Sánchez	√		
Dip. Mario Santana Carbajal	√		
Dip. María de los Ángeles Dávila Vargas	√		
Dip. Luis Narcizo Fierro Cima	√		
Dip. Silvia Barberena Maldonado	√		

DIPUTADA(O)	FIRMA		
	A FAVOR	EN CONTRA	ABSTENCIÓN
Dip. Omar Ortega Álvarez	√		
Dip. Rigoberto Vargas Cervantes	√		

LISTA DE VOTACIÓN

FECHA: 16-MARZO-2023

ASUNTO: DICTAMEN FORMULADO A LA INICIATIVA DE DECRETO POR EL QUE SE ACTUALIZA EL PROGRAMA DE ORDENAMIENTO ECOLÓGICO DEL TERRITORIO DEL ESTADO DE MÉXICO (POETEM), PRESENTADA POR EL TITULAR DEL EJECUTIVO ESTATAL.

COMISIÓN LEGISLATIVA DE PROTECCIÓN AMBIENTAL Y CAMBIO CLIMÁTICO

DIPUTADA(O)	FIRMA		
	A FAVOR	EN CONTRA	ABSTENCIÓN
Presidente Dip. Gerardo Lamas Pombo			
Secretaria Dip. María Luisa Mendoza Mondragón	√		
Prosecretaria Dip. Edith Marisol Mercado Torres	√		
Dip. Camilo Murillo Zavala			

DIPUTADA(O)	FIRMA		
	A FAVOR	EN CONTRA	ABSTENCIÓN
Dip. Luz Ma. Hernández Bermúdez	√		
Dip. Beatriz García Villegas		√	
Dip. Cristina Sánchez Coronel	√		
Dip. Myriam Cárdenas Rojas	√		
Dip. Ana Karen Guadarrama Santamaría	√		
Dip. Francisco Javier Santos Arreola	√		
Dip. Ma. Trinidad Franco Arpero			
Dip. Viridiana Fuentes Cruz	√		